



C/ Nueva 8, Oficina 2  
Mutilva Alta  
31192 Navarra  
T 948 23 98 25  
F 948 23 76 07  
www.asoarq.com  
aa@asoarq.com

**PROYECTO DE EJECUCIÓN  
COMEDOR CUBIERTO  
CIUDAD DEPORTIVA SARRIGUREN**

**AV. DE JORGE OTEIZA, 2**  
SARRIGUREN, NAVARRA  
PROMUEVE: **AYUNTAMIENTO  
VALLE DE EGÚÉS**

**24037**  
ENERO 2025

ARQUITECTOS:

JAVIER L. RECLUSA

ALBERTO VALLS B.

ARQUITECTO COLABORADOR: LEIRE ARTIEDA

**DOCUMENTACIÓN GRÁFICA**

Nº REVISIÓN:  
FECHA REVISIÓN:  
REVISADO POR:

-  
-  
-

## 10 | DOCUMENTACIÓN GRÁFICA

## 10.1 | DOCUMENTACIÓN GRÁFICA | ARQUITECTURA

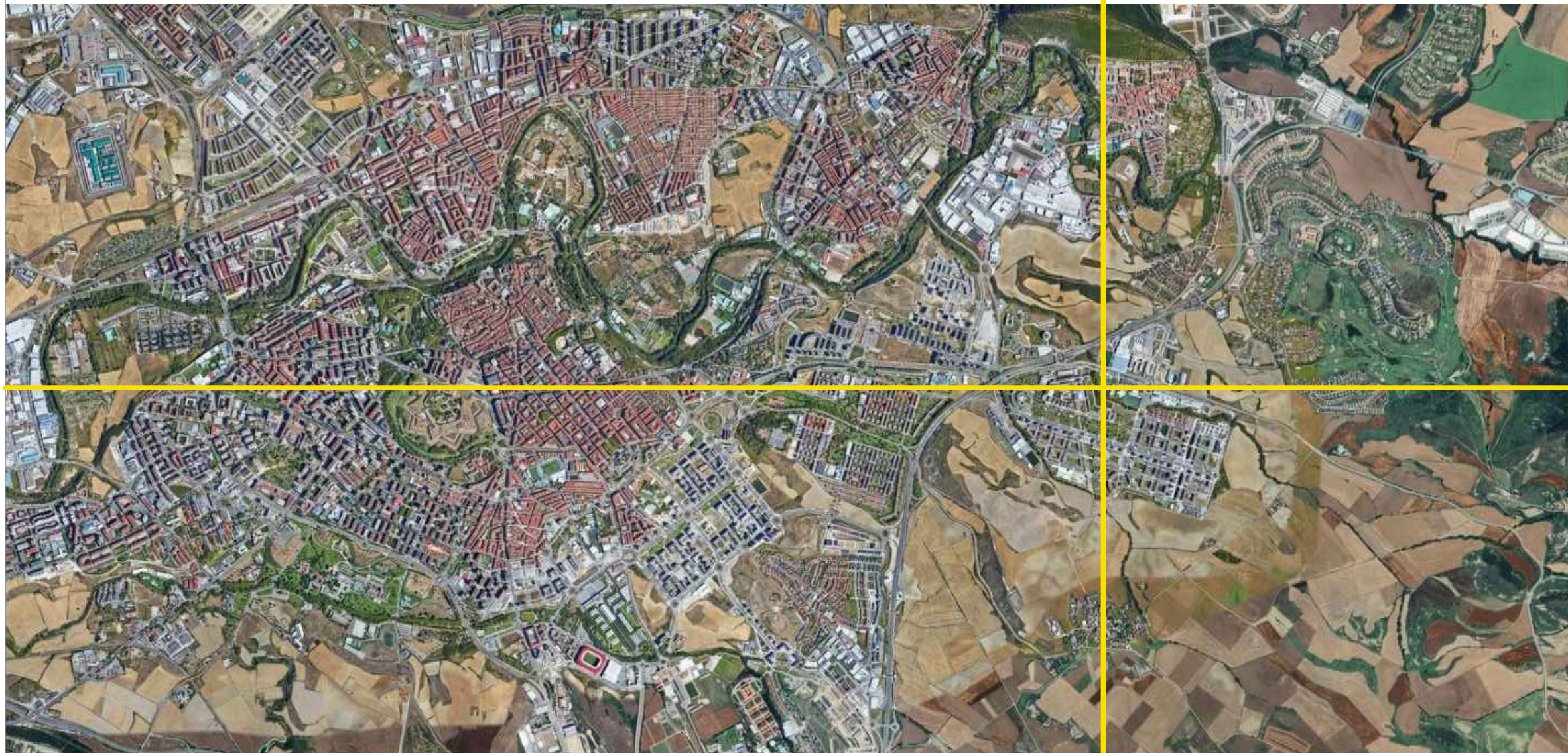

ARQUITECTOS  
ASOCIADOS



C/ Nueva 8, Oficina 2  
Mutiva Alta  
31192 Navarra  
T 948 23 98 25  
F 948 23 76 07  
www.asoarq.com  
aa@asoarq.com

PROYECTO DE EJECUCIÓN  
**COMEDOR CUBIERTO  
CIUDAD DEPORTIVA SARRIGUREN**

AV. DE JORGE OTEIZA, 2  
SARRIGUREN, NAVARRA  
PROMUEVE: **AYUNTAMIENTO  
VALLE DE EGÚÉS**

**24037**  
ENERO 2025

ARQUITECTOS:

JAVIER L. RECLUSA ALBERTO VALLS B.

ARQUITECTO COLABORADOR: LEIRE ARTIEDA

**UBICACIÓN  
SITUACIÓN**

**U01**

Nº REVISIÓN: -  
FECHA REVISIÓN: -  
REVISADO POR: -

ESCALA:   
ESCALA:



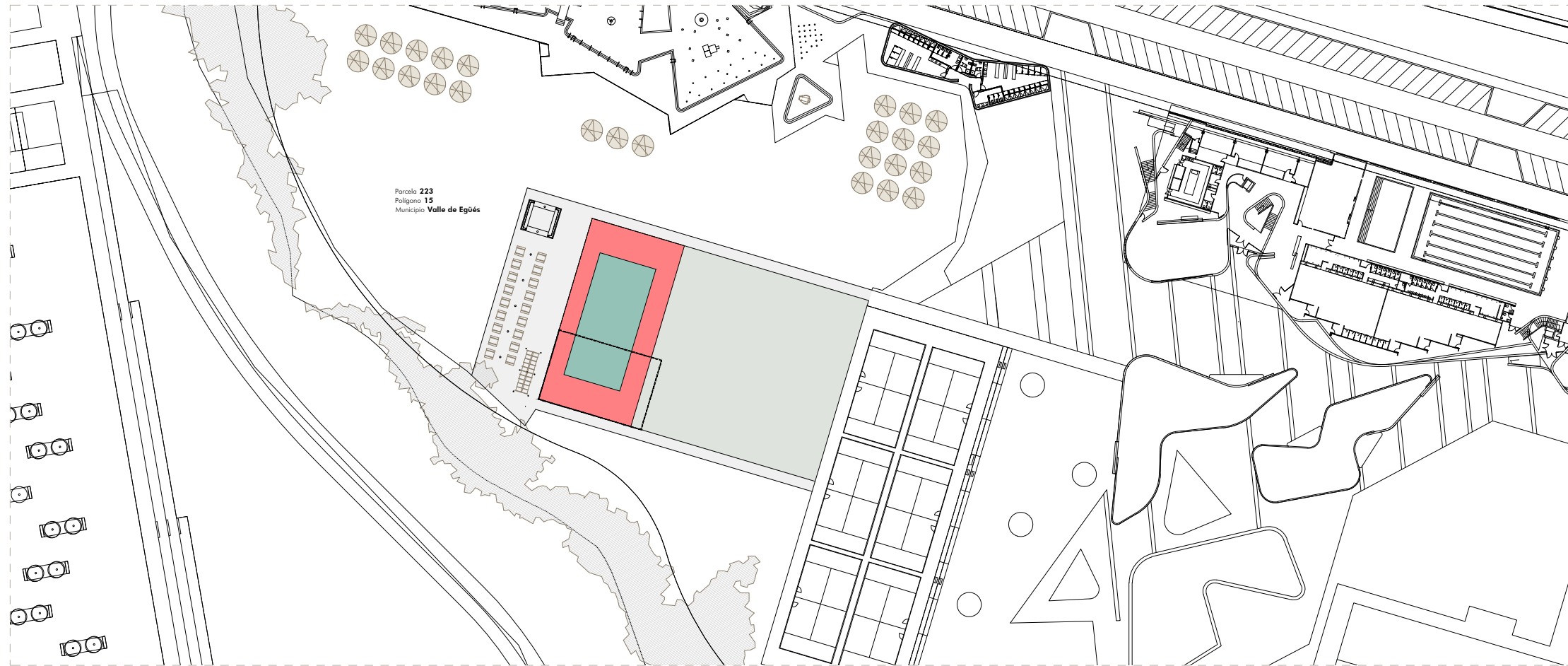

PLANTA EMPLAZAMIENTO  
ESTADO ACTUAL

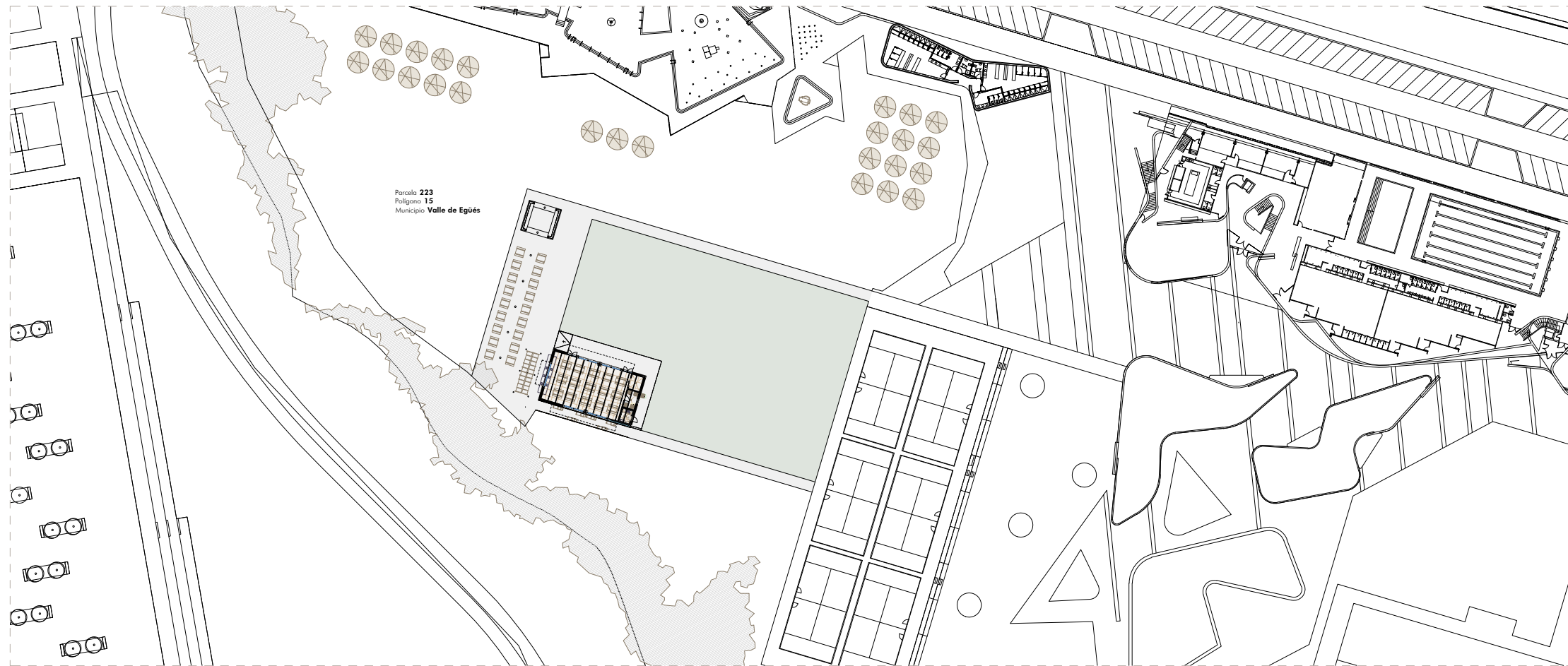

PLANTA EMPLAZAMIENTO  
PROYECTO





C/ Nueva 8, Oficina 2  
Mutiva Alta  
31192 Navarra  
T 948 23 98 25  
F 948 23 76 07  
www.asoarq.com  
aa@asoarq.com

PROYECTO DE EJECUCIÓN  
**COMEDOR CUBIERTO  
CIUDAD DEPORTIVA SARRIGUREN**

AV. DE JORGE OTEIZA, 2  
SARRIGUREN, NAVARRA  
PROMUEVE: **AYUNTAMIENTO  
VALLE DE EGÚÉS**

**24037**  
ENERO 2025

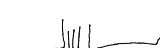
ARQUITECTOS:

   
JAVIER L. RECLUSA ALBERTO VALLS B.

ARQUITECTO COLABORADOR: LEIRE ARTIEDA

**UBICACIÓN  
EMPLAZAMIENTO**

**U02**

Nº REVISIÓN: -  
FECHA REVISIÓN: -  
REVISADO POR: -

ESCALA: 1/1000



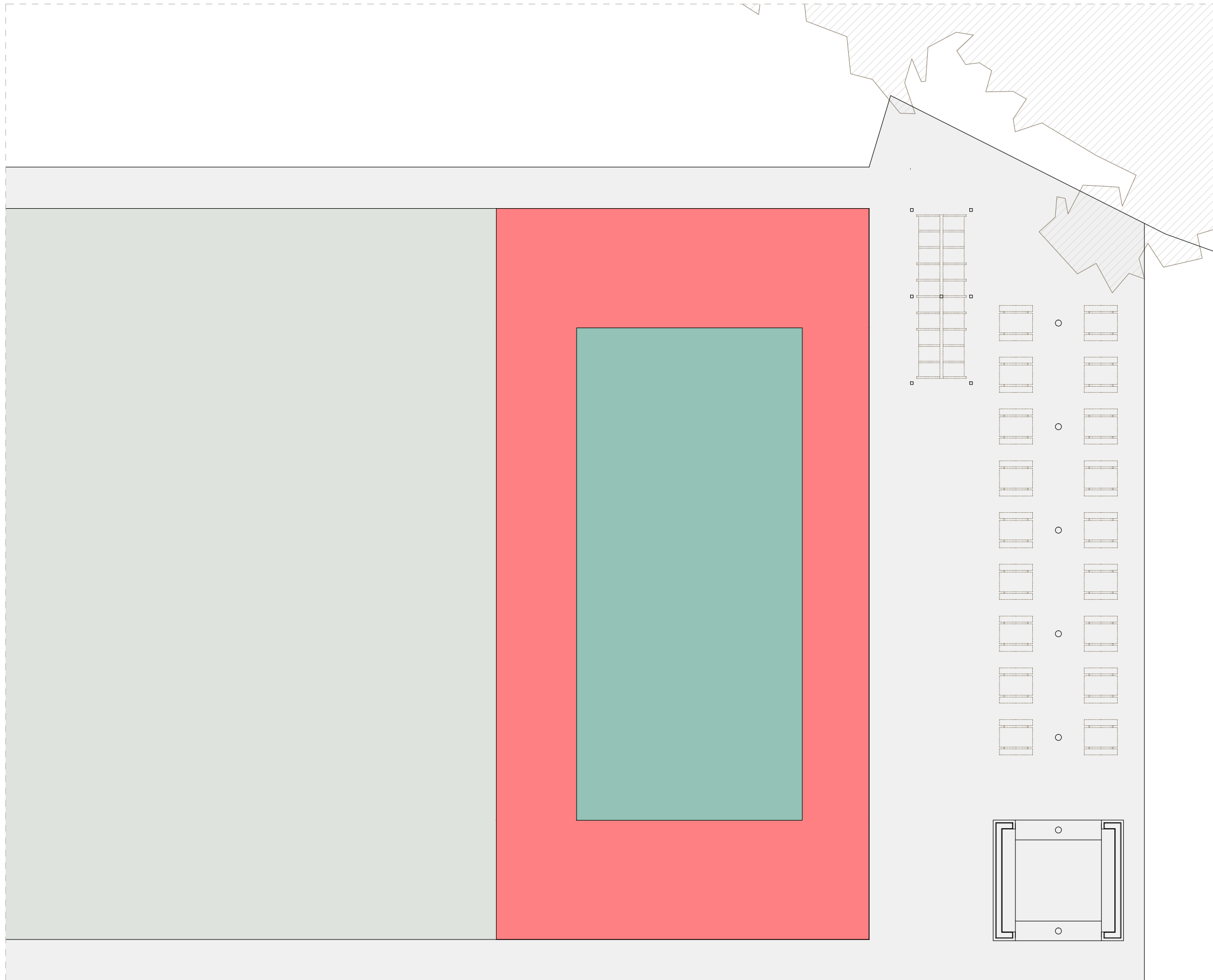

PLANTA  
ESTADO ACTUAL





C/ Nueva 8, Oficina 2  
Mutiva Alta  
31192 Navarra  
T 948 23 98 25  
F 948 23 76 07  
www.asoarqu.com  
aa@asoarqu.com

PROYECTO DE EJECUCIÓN  
**COMEDOR CUBIERTO**  
**CIUDAD DEPORTIVA SARRIGUREN**

AV. DE JORGE OTEIZA, 2  
SARRIGUREN, NAVARRA  
PROMUEVE: **AYUNTAMIENTO**  
**VALLE DE EGÚÉS**

**24037**  
ENERO 2025

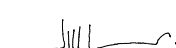
ARQUITECTOS:

   
JAVIER L. RECLUSA ALBERTO VALLS B.

ARQUITECTO COLABORADOR: LEIRE ARTIEDA

ESTADO ACTUAL  
PLANTA BAJA

**EA01**

Nº REVISIÓN: -  
FECHA REVISIÓN: -  
REVISADO POR: -

ESCALA: 1/200



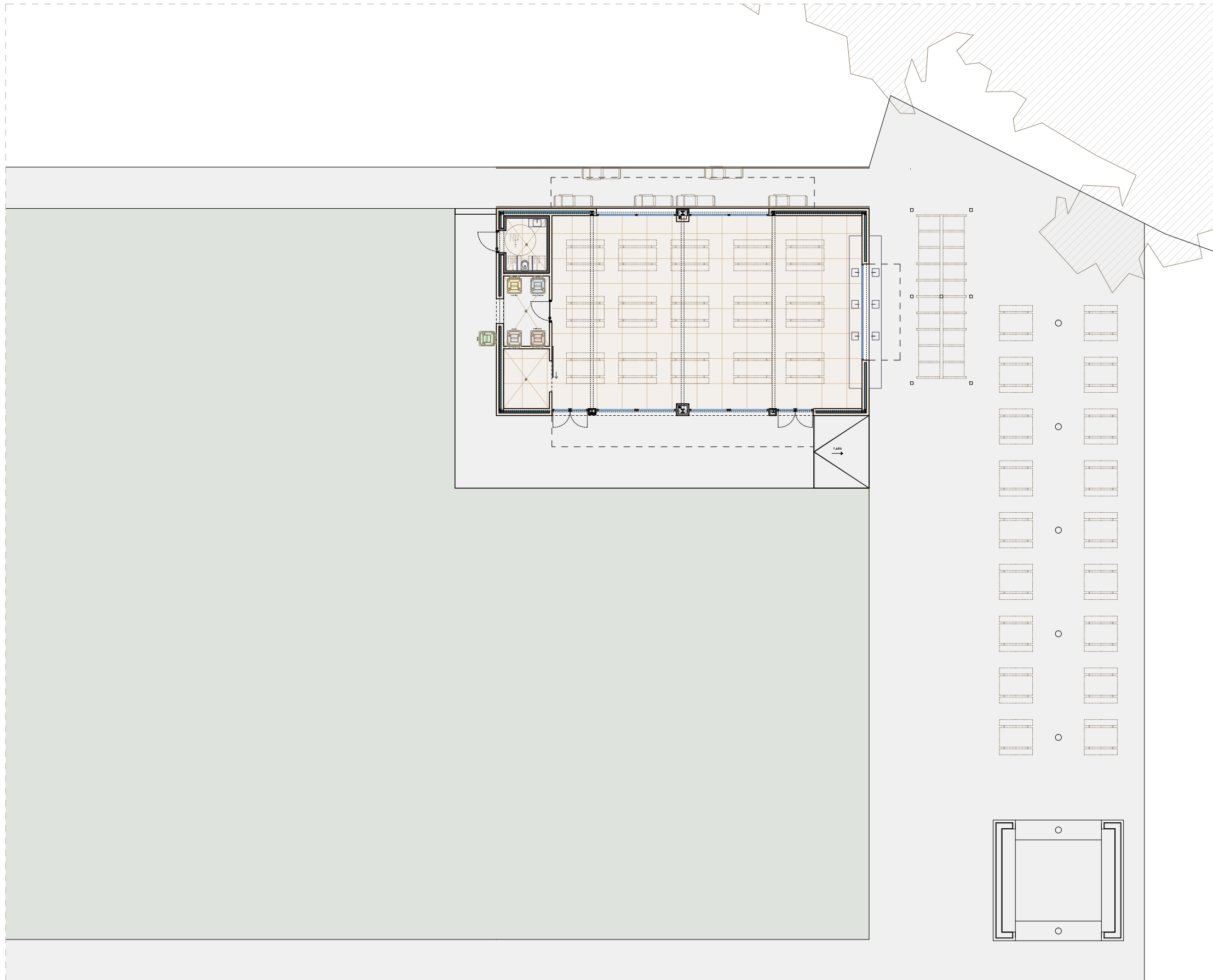

PLANTA BAJA  
ESTADO REFORMADO





C/ Nueva 8, Oficina 2  
Mutiva Alta  
31192 Navarra  
T 948 23 98 25  
F 948 23 76 07  
www.asoarqu.com  
aa@asoarqu.com

PROYECTO DE EJECUCIÓN  
**COMEDOR CUBIERTO**  
**CIUDAD DEPORTIVA SARRIGUREN**

AV. DE JORGE OTEIZA, 2  
SARRIGUREN, NAVARRA  
PROMUEVE: **AYUNTAMIENTO**  
**VALLE DE EGÚES**

**24037**  
ENERO 2025

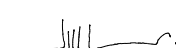
ARQUITECTOS:

   
JAVIER L. RECLUSA ALBERTO VALLS B.

ARQUITECTO COLABORADOR: LEIRE ARTIEDA

ARQUITECTURA  
PLANTA CONJUNTO

**ARQ01**

Nº REVISIÓN: -  
FECHA REVISIÓN: -  
REVISADO POR: -

ESCALA: 1/200



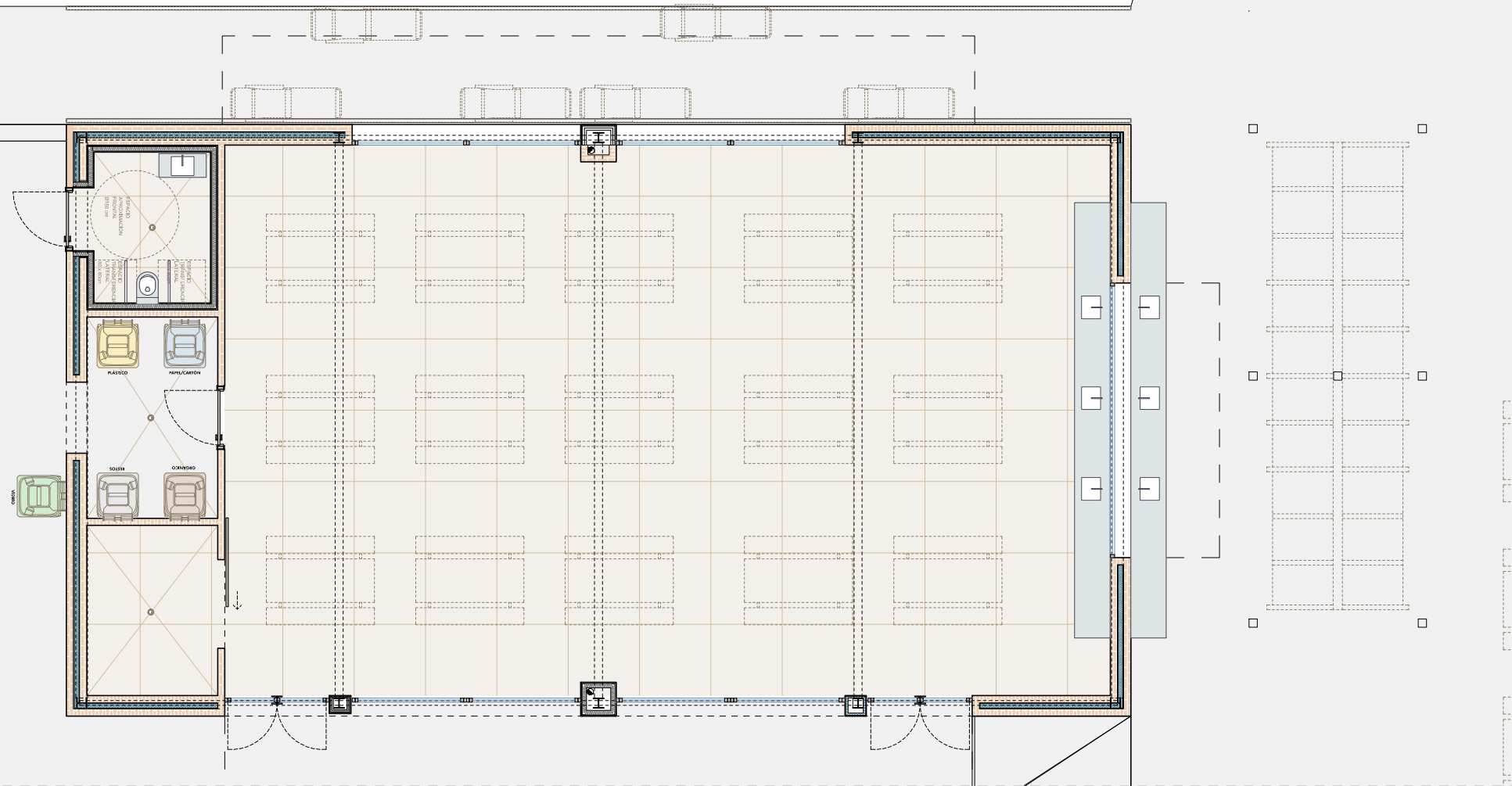

PLANTA BAJA

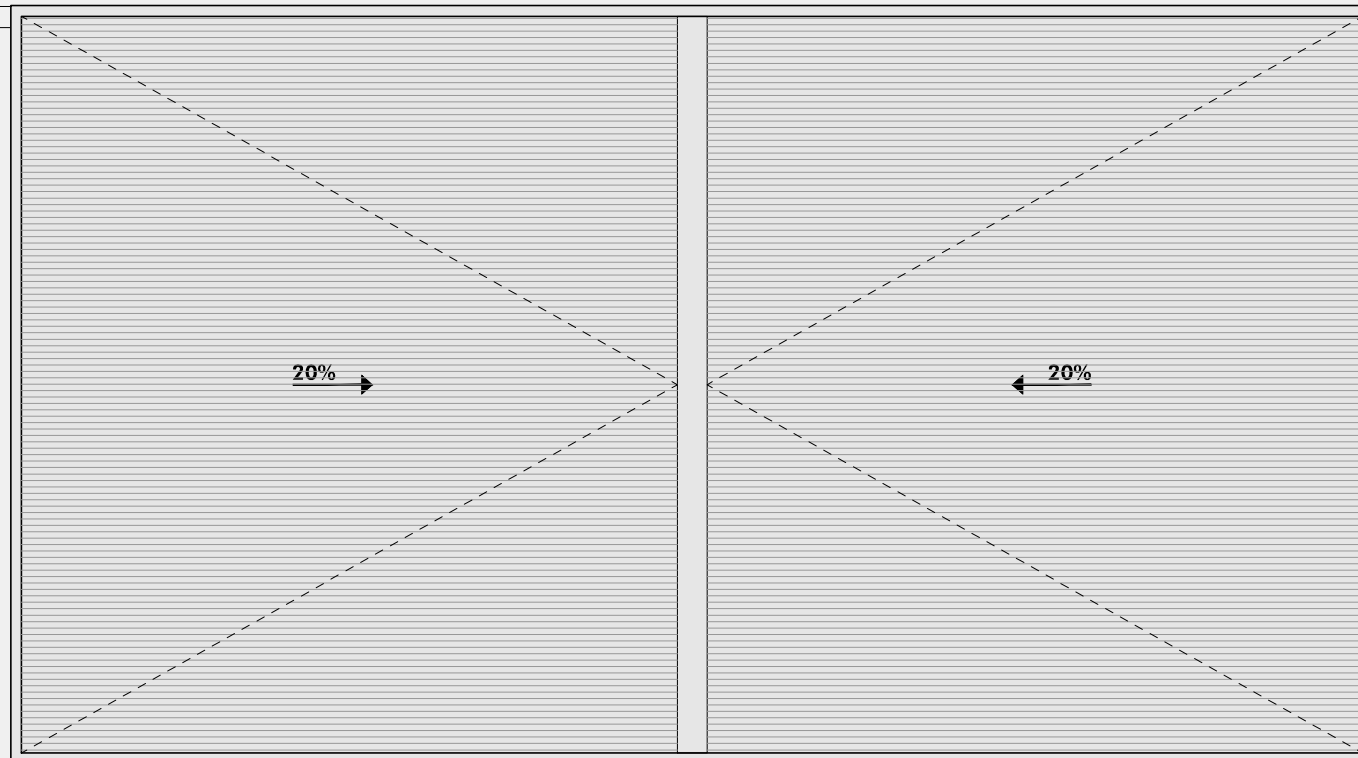

PLANTA DE CUBIERTAS





C/ Nueva 8, Oficina 2  
 Mutiva Alta  
 31192 Navarra  
 T 948 23 98 25  
 F 948 23 76 07  
 www.asoarq.com  
 aa@asoarq.com

PROYECTO DE EJECUCIÓN  
**COMEDOR CUBIERTO**  
**CIUDAD DEPORTIVA SARRIGUREN**

AV. DE JORGE OTEIZA, 2  
 SARRIGUREN, NAVARRA  
 PROMUEVE: AYUNTAMIENTO  
 VALLE DE EGÚÉS

**24037**  
 ENERO 2025

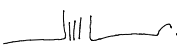
ARQUITECTOS:

   
 JAVIER L. RECLUSA ALBERTO VALLS B.

ARQUITECTO COLABORADOR: LEIRE ARTIEDA

ARQUITECTURA  
 PLANTA BAJA  
 PLANTA DE CUBIERTAS

**ARQ02**

Nº REVISIÓN: -  
 FECHA REVISIÓN: -  
 REVISADO POR: -

ESCALA: 1/100



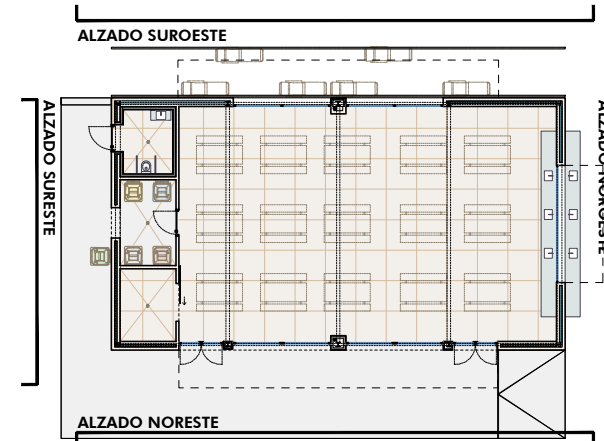
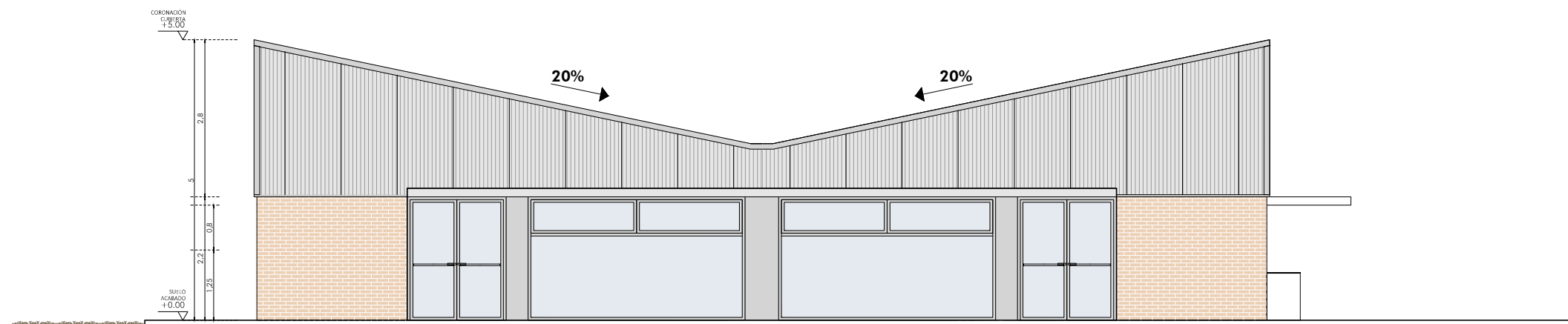

ALZADO NORESTE

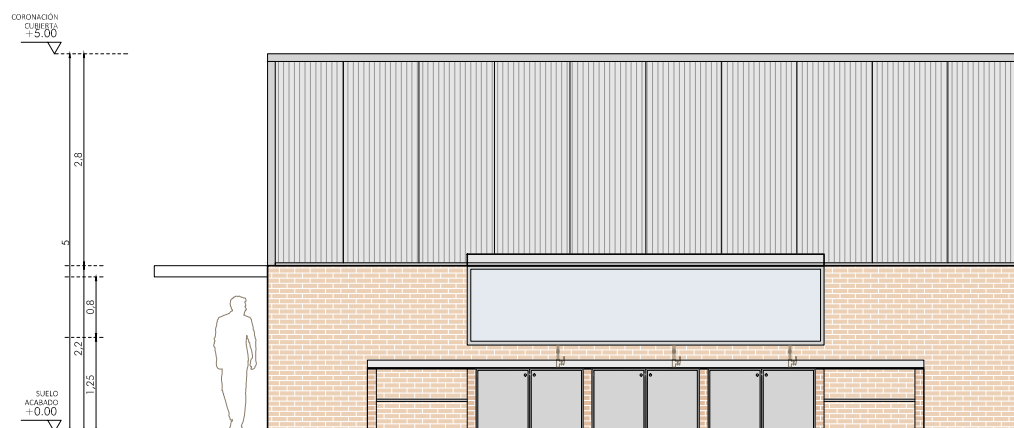

ALZADO NOROESTE



C/ Nueva 8, Oficina 2  
Mutiva Alta  
31192 Navarra  
T 948 23 98 25  
F 948 23 76 07  
www.asoarq.com  
aa@asoarq.com

**PROYECTO DE EJECUCIÓN  
COMEDOR CUBIERTO  
CIUDAD DEPORTIVA SARRIGUREN**

**AV. DE JORGE OTEIZA, 2**  
SARRIGUREN, NAVARRA  
PROMUEVE: **AYUNTAMIENTO  
VALLE DE EGÚÉS**

**24037**  
ENERO 2025

ARQUITECTOS:

*Javier L. Reclusa*     *Alberto Valls B.*  
JAVIER L. RECLUSA     ALBERTO VALLS B.

ARQUITECTO COLABORADOR: LEIRE ARTIEDA

**ARQUITECTURA**  
**ALZADO NORESTE**  
**ALZADO NOROESTE**

**ARQ03**

Nº REVISIÓN: -  
FECHA REVISIÓN: -  
REVISADO POR: -

ESCALA: 1/100

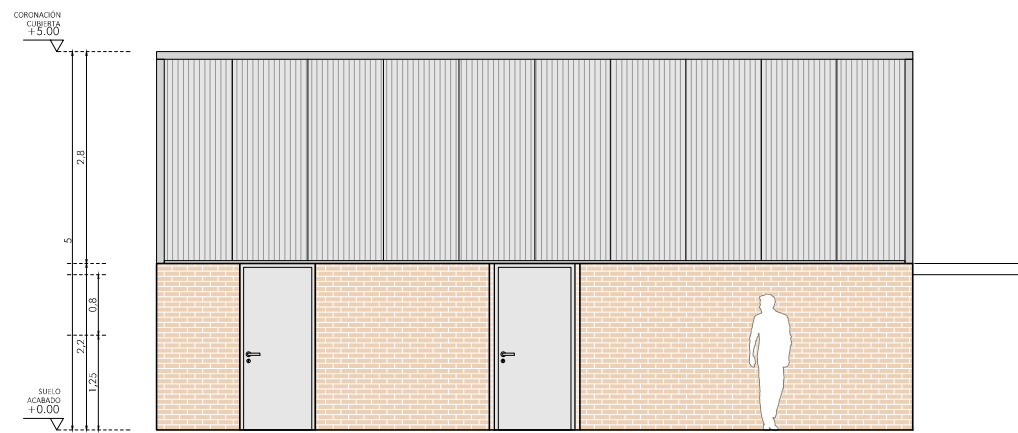

ALZADO SURESTE

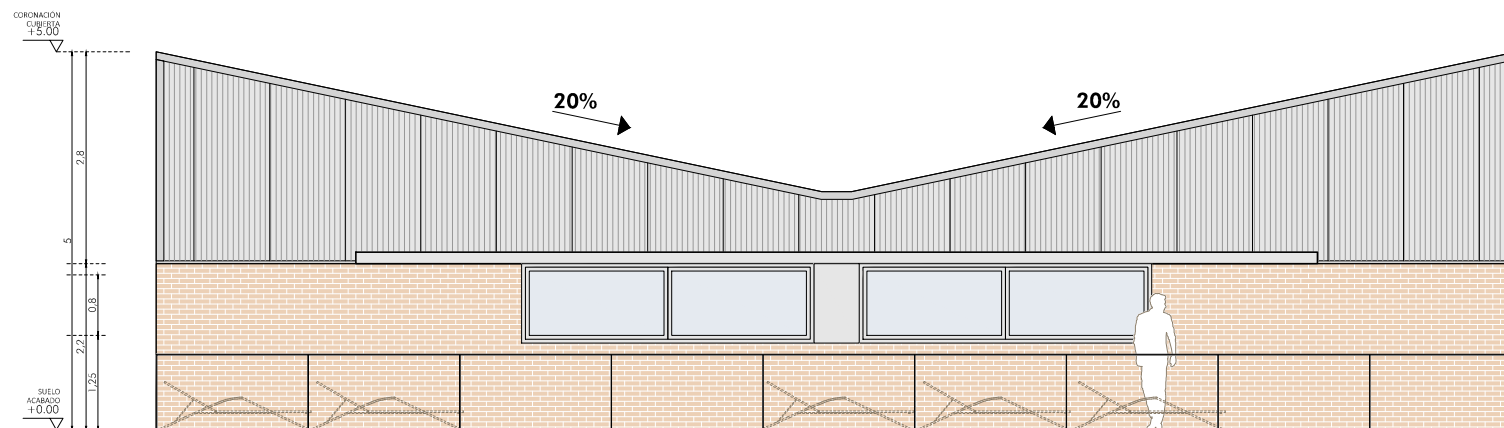
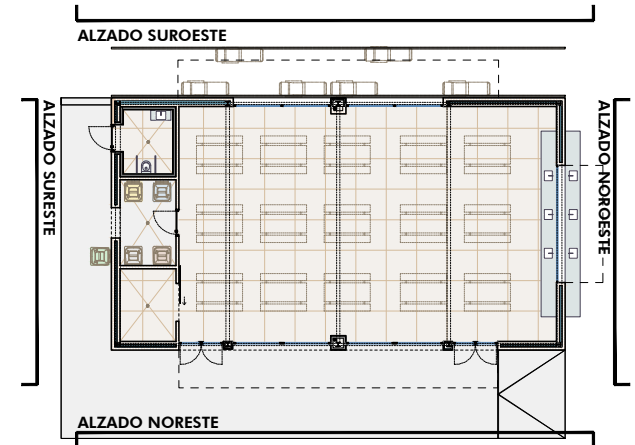

ALZADO SUROESTE





C/ Nueva 8, Oficina 2  
Mutiva Alta  
31192 Navarra  
T 948 23 98 25  
F 948 23 76 07  
www.asoarq.com  
aa@asoarq.com

PROYECTO DE EJECUCIÓN  
**COMEDOR CUBIERTO**  
**CIUDAD DEPORTIVA SARRIGUREN**

AV. DE JORGE OTEIZA, 2  
SARRIGUREN, NAVARRA  
PROMUEVE: **AYUNTAMIENTO**  
**VALLE DE EGÚÉS**

**24037**  
ENERO 2025

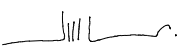
ARQUITECTOS:

   
JAVIER L. RECLUSA ALBERTO VALLS B.

ARQUITECTO COLABORADOR: LEIRE ARTIEDA

ARQUITECTURA  
**ALZADO SURESTE**  
**ALZADO SUROESTE**

**ARQ04**

Nº REVISIÓN: -  
FECHA REVISIÓN: -  
REVISADO POR: -

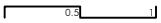
  
ESCALA: 1/100



ALZADO NORESTE

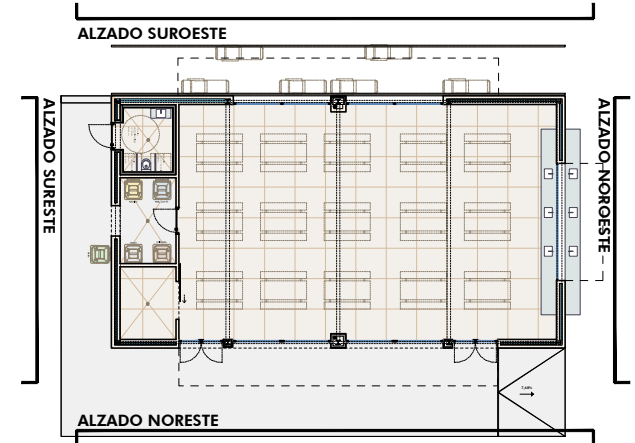

ALZADO NOROESTE





C/ Nueva 8, Oficina 2  
Mutiva Alta  
31192 Navarra  
T 948 23 98 25  
F 948 23 76 07  
www.asoarq.com  
aa@asoarq.com

PROYECTO DE EJECUCIÓN  
**COMEDOR CUBIERTO**  
**CIUDAD DEPORTIVA SARRIGUREN**

AV. DE JORGE OTEIZA, 2  
SARRIGUREN, NAVARRA  
PROMUEVE: **AYUNTAMIENTO**  
**VALLE DE EGÚÉS**

**24037**  
ENERO 2025

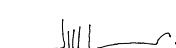
ARQUITECTOS:

   
JAVIER L. RECLUSA ALBERTO VALLS B.

ARQUITECTO COLABORADOR: LEIRE ARTIEDA

ARQUITECTURA

**ARQ05**

INFOGRAFÍA  
ALZADOS NORESTE Y NOROESTE

Nº REVISIÓN: -  
FECHA REVISIÓN: -  
REVISADO POR: -

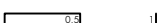
  
ESCALA: -



ALZADO SURESTE

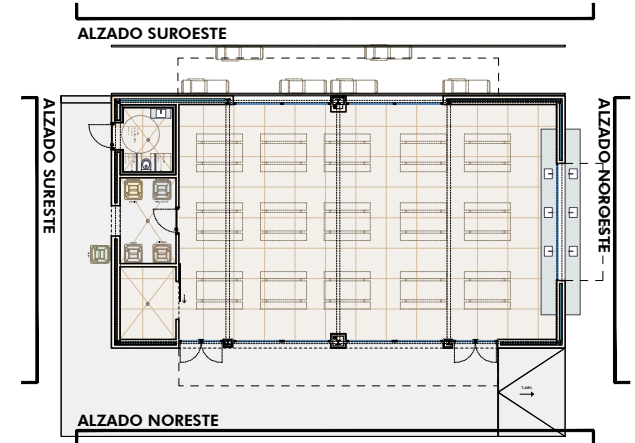

ALZADO SUROESTE



C/ Nueva 8, Oficina 2  
 Mutiva Alta  
 31192 Navarra  
 T 948 23 98 25  
 F 948 23 76 07  
 www.asoarq.com  
 aa@asoarq.com

**PROYECTO DE EJECUCIÓN  
 COMEDOR CUBIERTO  
 CIUDAD DEPORTIVA SARRIGUREN**

**AV. DE JORGE OTEIZA, 2**  
 SARRIGUREN, NAVARRA  
 PROMUEVE: **AYUNTAMIENTO  
 VALLE DE EGÚÉS**

**24037**  
 ENERO 2025

ARQUITECTOS:

*Javier L. Reclusa*     *Alberto Valls B.*  
 JAVIER L. RECLUSA     ALBERTO VALLS B.

ARQUITECTO COLABORADOR: LEIRE ARTIEDA

**ARQUITECTURA**

**ARQ06**

**INFOGRAFÍA  
 ALZADOS SURESTE Y SUROESTE**

Nº REVISIÓN: -  
 FECHA REVISIÓN: -  
 REVISADO POR: -  
 ESCALA:

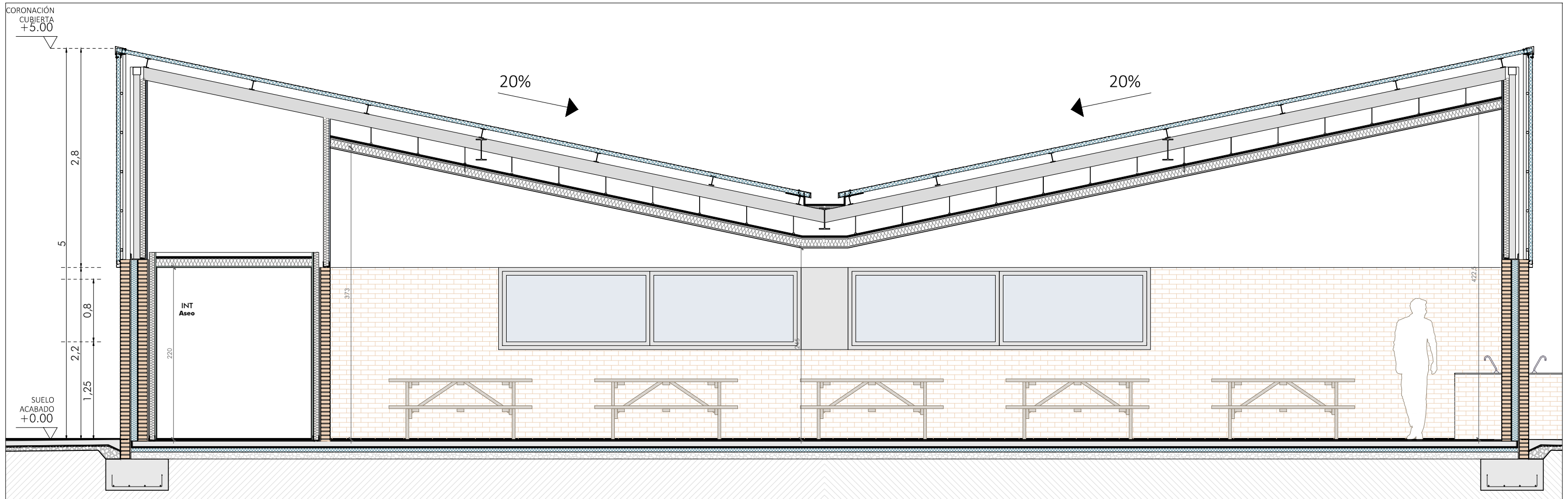

SECCIÓN LONGITUDINAL 1-1'

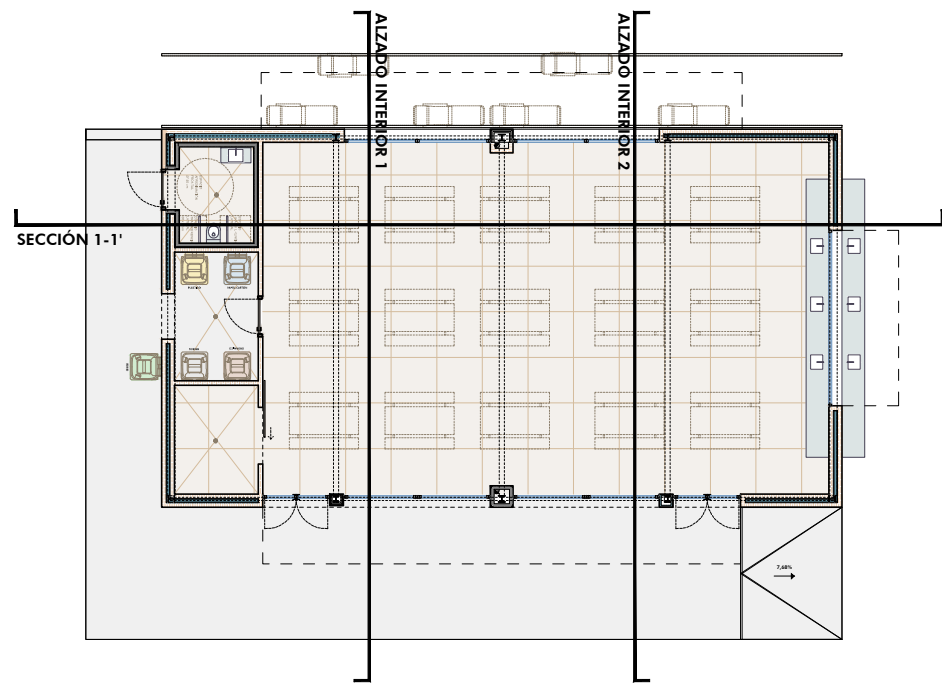

SECCIÓN 1-1'

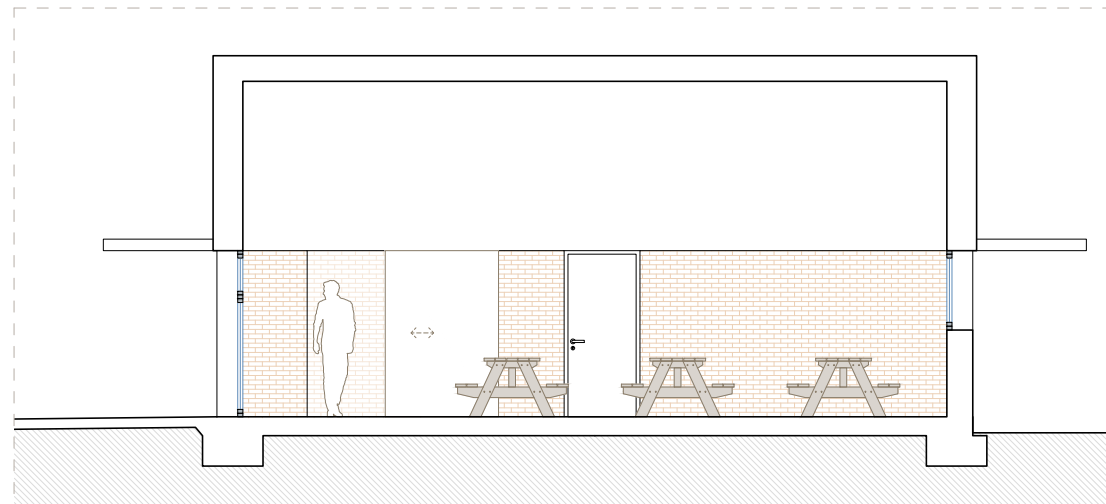

ALZADO INTERIOR 1

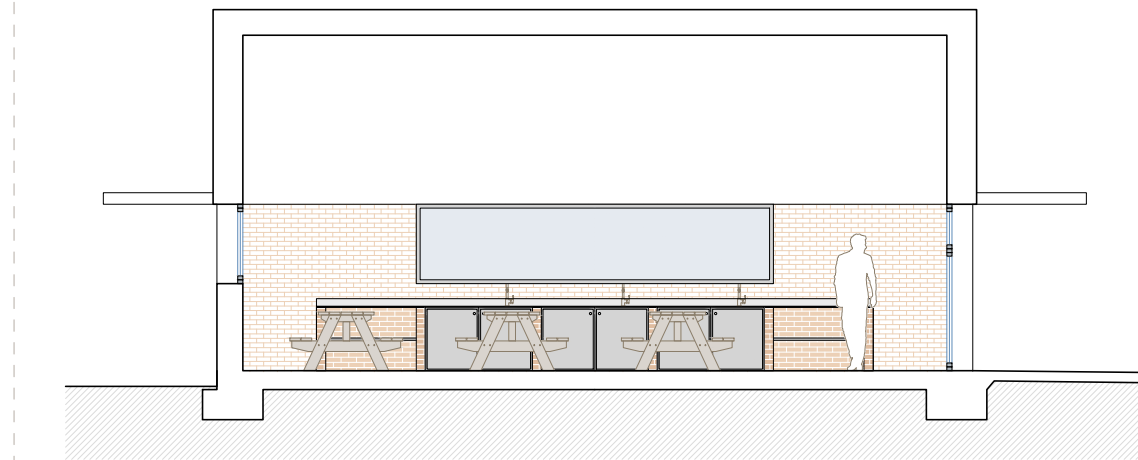

ALZADO INTERIOR 2



C/ Nueva 8, Oficina 2  
 Mutiva Alta  
 31192 Navarra  
 T 948 23 98 25  
 F 948 23 76 07  
 www.asoarq.com  
 aa@asoarq.com

PROYECTO DE EJECUCIÓN  
**COMEDOR CUBIERTO**  
**CIUDAD DEPORTIVA SARRIGUREN**

AV. DE JORGE OTEIZA, 2  
 SARRIGUREN, NAVARRA  
 PROMUEVE: AYUNTAMIENTO  
 VALLE DE EGÚÉS

**24037**  
 ENERO 2025

ARQUITECTOS:

*Javier L. Reclusa*     *Alberto Valls B.*  
 JAVIER L. RECLUSA     ALBERTO VALLS B.

ARQUITECTO COLABORADOR: LEIRE ARTIEDA

ARQUITECTURA

**ARQ09**

SECCIÓN LONGITUDINAL 1-1'  
 ALZADOS INTERIORES

Nº REVISIÓN: -  
 FECHA REVISIÓN: -  
 REVISADO POR: -

ESCALA: 1/50

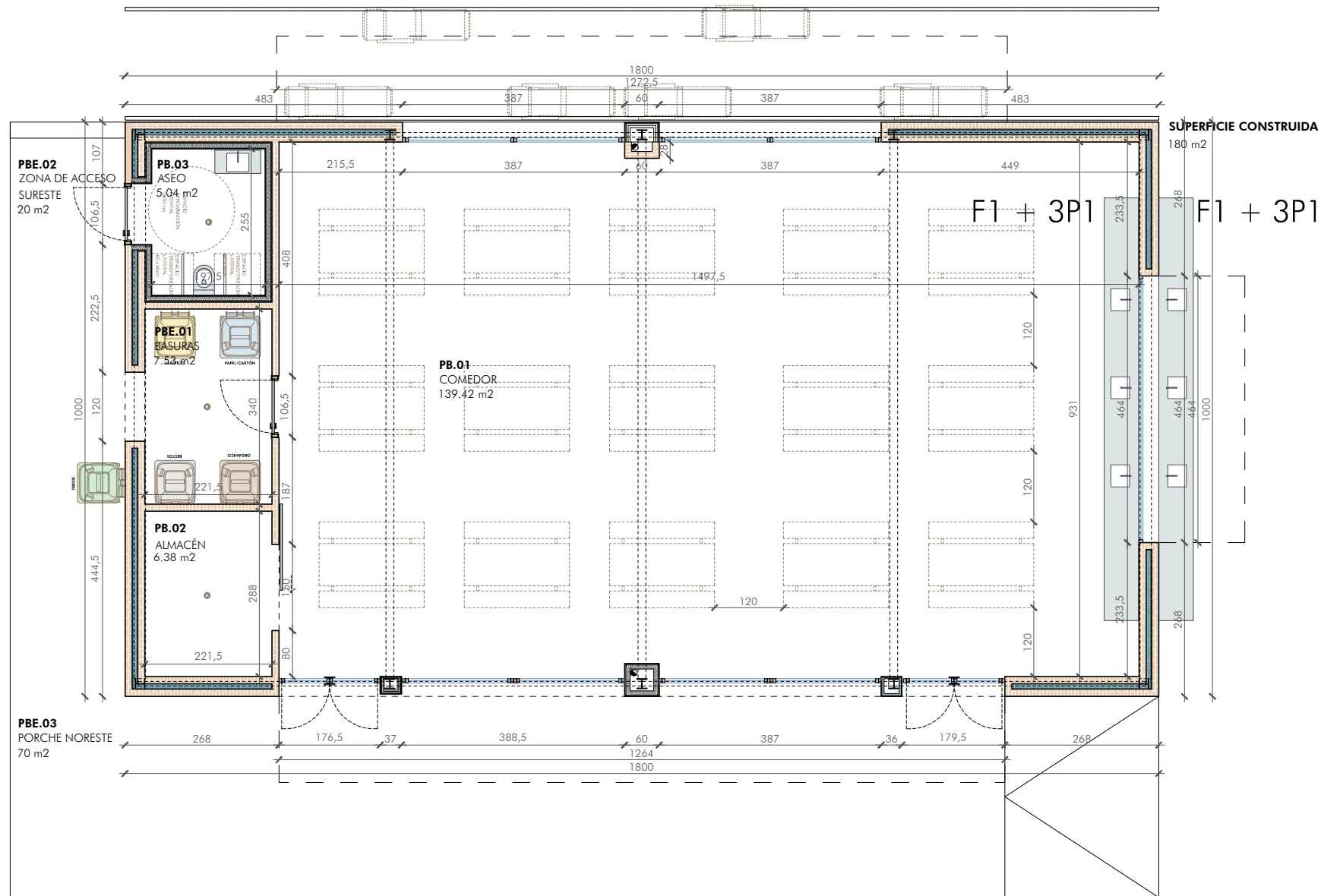

CUADRO DE SUPERFICIE ÚTIL INTERIOR	
PB.01 COMEDOR	139,42 m <sup>2</sup>
PB.02 ALMACÉN	6,38 m <sup>2</sup>
PB.03 ASEO	5,04 m <sup>2</sup>
<b>SUPERFICIE ÚTIL INTERIOR</b>	<b>150,84 m<sup>2</sup></b>

CUADRO DE SUPERFICIE ÚTIL EXTERIOR	
PBE.01 BASURAS	7,53 m <sup>2</sup>
PBE.02 ZONA DE ACCESO SURESTE	20 m <sup>2</sup>
PBE.03 PORCHE NORESTE	70 m <sup>2</sup>
<b>SUPERFICIE ÚTIL EXTERIOR</b>	<b>97,53 m<sup>2</sup></b>

CUADRO DE SUPERFICIE CONSTRUIDA	
<b>SUPERFICIE CONSTRUIDA</b>	<b>180 m<sup>2</sup></b>

PLANTA BAJA



C/ Nueva 8, Oficina 2  
 Mutiva Alta  
 31192 Navarra  
 T 948 23 98 25  
 F 948 23 76 07  
 www.asoarq.com  
 aa@asoarq.com

PROYECTO DE EJECUCIÓN  
**COMEDOR CUBIERTO**  
**CIUDAD DEPORTIVA SARRIGUREN**

AV. DE JORGE OTEIZA, 2  
 SARRIGUREN, NAVARRA  
 PROMUEVE: AYUNTAMIENTO  
 VALLE DE EGÚES

**24037**  
 ENERO 2025

ARQUITECTOS:

JAVIER L. RECLUSA ALBERTO VALLS B.

ARQUITECTO COLABORADOR: LEIRE ARTIEDA

SUPERFICIES Y COTAS

**S01**

PLANTA BAJA

Nº REVISIÓN: -  
 FECHA REVISIÓN: -  
 REVISADO POR: -

ESCALA: 1/100



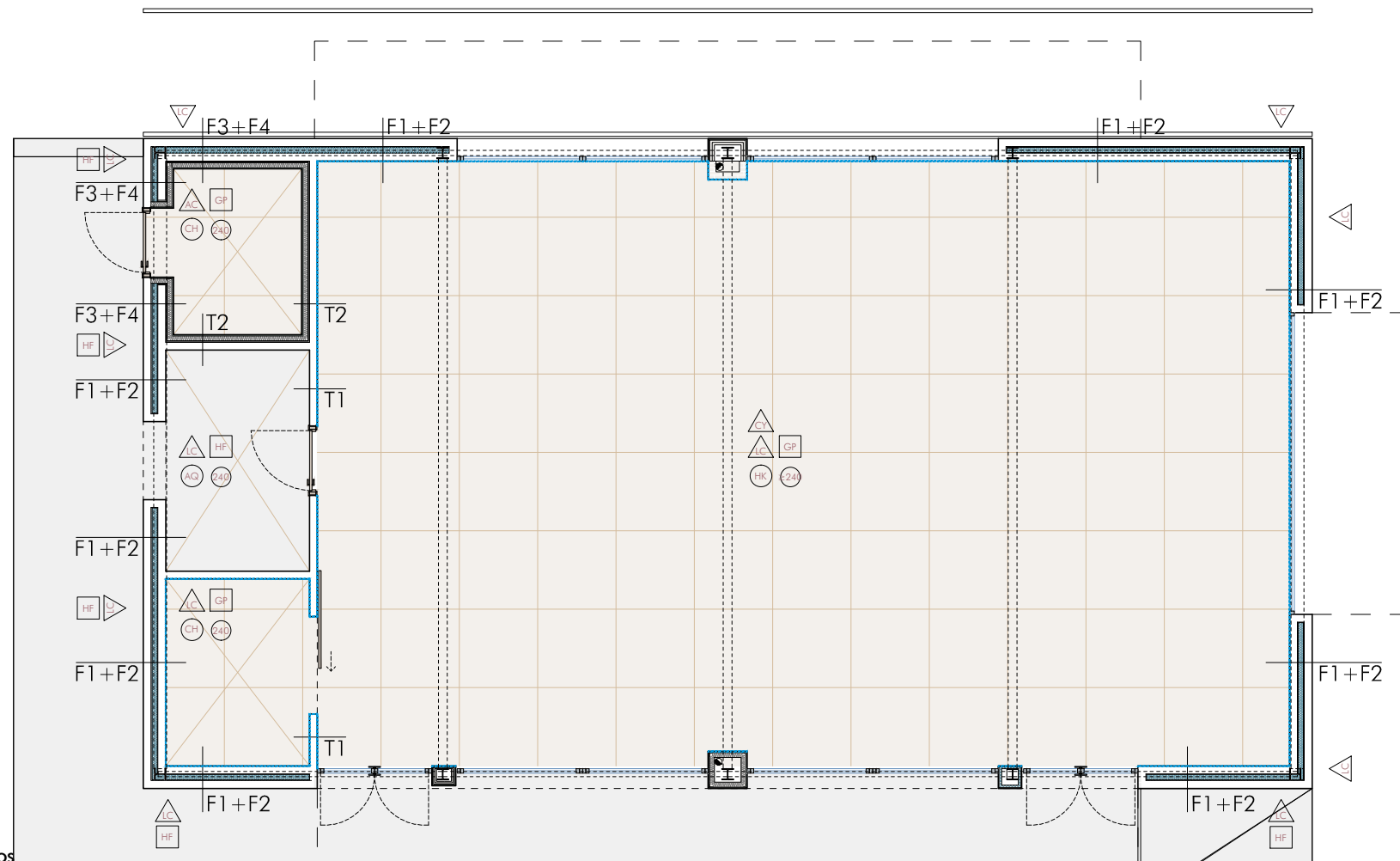

ALBAÑILERÍA Y ACABADOS

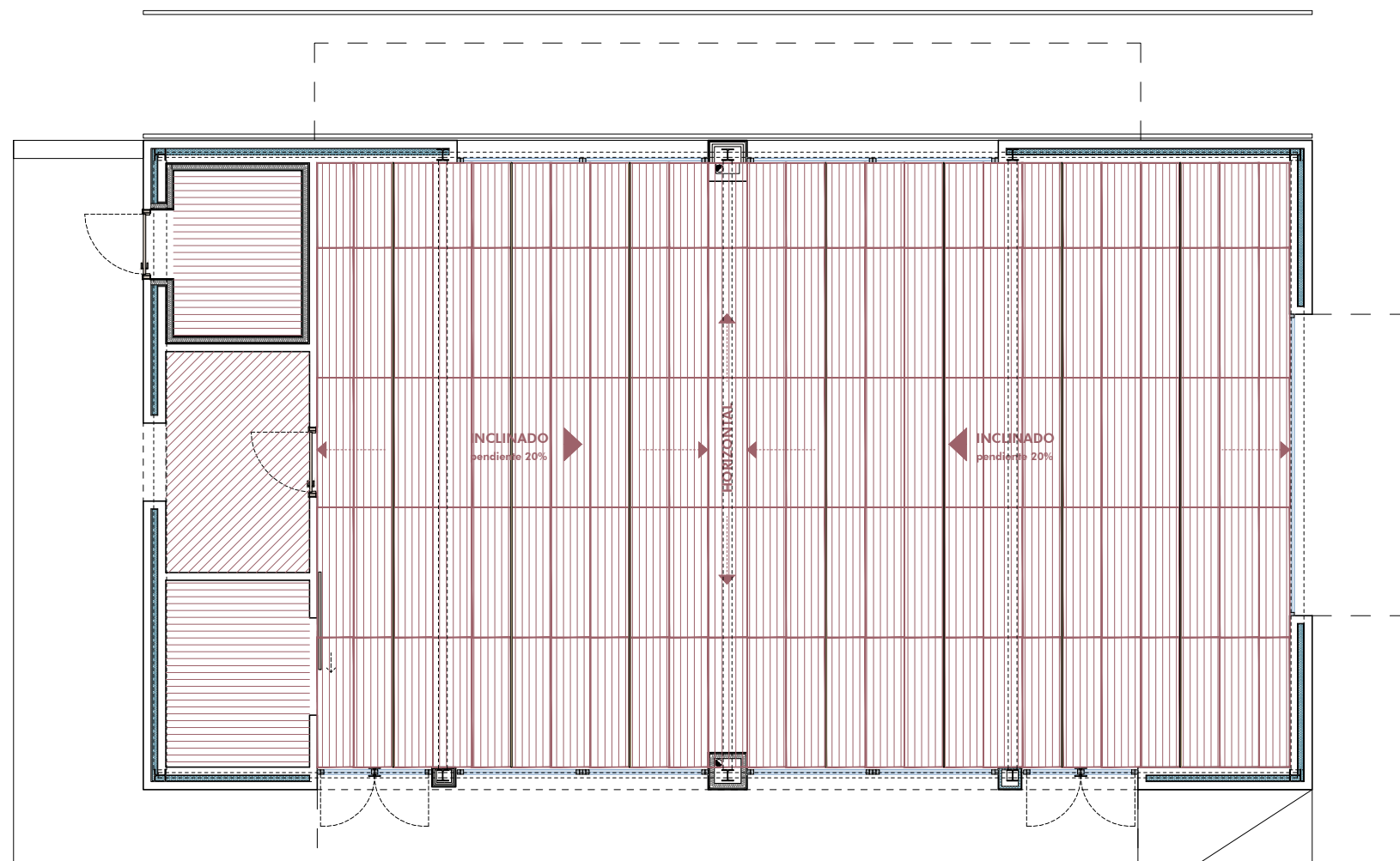

TECHOS

- PARAMENTOS VERTICALES**
- INTERIOR**
- AC ALICATADO CERÁMICO A DEFINIR POR LA D.F.
  - CY PLACA DE CARTÓN YESO OMNIA (A2-s1, d0)  
Acabado de pintura plástica lisa color blanco
  - CH PLACA DE CARTÓN YESO HIDRÓFUGA  
Acabado de pintura plástica lisa color blanco
  - LC LADRILLO CARAVISTA GRESIFICADO FORMATO 12cm Y ESPESOR 5cm (igual o similar al resto de edificaciones de la Ciudad Deportiva Sarriguren)
- EXTERIOR**
- LC LADRILLO CARAVISTA GRESIFICADO FORMATO 12cm Y ESPESOR 5cm (igual o similar al resto de edificaciones de la Ciudad Deportiva Sarriguren)
- PAVIMENTOS Y ACABADOS SOBRE ELEMENTOS HORIZONTALES**
- INTERIOR**
- GP GRES PORCELÁNICO A DEFINIR POR LA D.F.  
FORMATO: 60x60cm  
Clase 3
- EXTERIOR**
- CE CÉSPED
  - HF HORMIGÓN FRATASADO
- TECHOS**
- INTERIOR**
- HK PANELES HERAKLITH ACABADO UNIFORME BLANCO CON FIBRA DE MADERA SUPERFINA Ø 1,0 mm. FORMATO: 60x120cm  
AISLAMIENTO DE LANA DE ROCA  $\lambda = 0.034$  (W / m.K)
  - CH FALSO TECHO DE PLACA DE CARTÓN YESO HIDRÓFUGA CON AISLAMIENTO DE LANA DE ROCA  $\lambda = 0.034$  (W / m.K). Acabado de pintura plástica lisa color blanco
  - AQ FALSO TECHO AQUAPANEL PARA EXTERIOR DE PLACA DE CEMENTO CON AISLAMIENTO DE LANA DE ROCA  $\lambda = 0.034$  (W / m.K). Acabado a definir por la D.F.



C/ Nueva 8, Oficina 2  
Mutiva Alta  
31192 Navarra  
T 948 23 98 25  
F 948 23 76 07  
www.asoarq.com  
aa@asoarq.com

**PROYECTO DE EJECUCIÓN  
COMEDOR CUBIERTO  
CIUDAD DEPORTIVA SARRIGUREN**

AV. DE JORGE OTEIZA, 2  
SARRIGUREN, NAVARRA  
PROMUEVE: AYUNTAMIENTO  
VALLE DE EGÚES

**24037**  
ENERO 2025

ARQUITECTOS:

JAVIER L. RECLUSA ALBERTO VALLS B.

ARQUITECTO COLABORADOR: LEIRE ARTIEDA

**ALBAÑILERÍA Y ACABADOS**

**A01**

**PLANTA BAJA  
TECHOS**

Nº REVISIÓN: -  
FECHA REVISIÓN: -  
REVISADO POR: -

ESCALA: 1/100



## Secciones tipo. Cerramientos VERTICALES FACHADAS.

### F1 - FACHADA LADRILLO CARAVISTA

- 12 1/2 ASTA DE LADRILLO CARAVISTA GRESIFICADO FORMATO 12cm Y ESPESOR 5cm (igual o similar al resto de edificaciones de la Ciudad Deportiva Sarriguren)
- 1,5 RASEO DE MORTERO HIDRÓFUGO
- 8 AISLAMIENTO DE PANEL DE LANA MINERAL GEOWALL  $\lambda = 0.034 (W / m.K)$ , RT= 2,35 m2K/W, A1
- 1 CÁMARA DE AIRE + LÁMINA DE POLIETILENO PARAVAPOR
- 12 1/2 ASTA DE LADRILLO CARAVISTA GRESIFICADO FORMATO 12cm Y ESPESOR 5cm (igual o similar al resto de edificaciones de la Ciudad Deportiva Sarriguren)

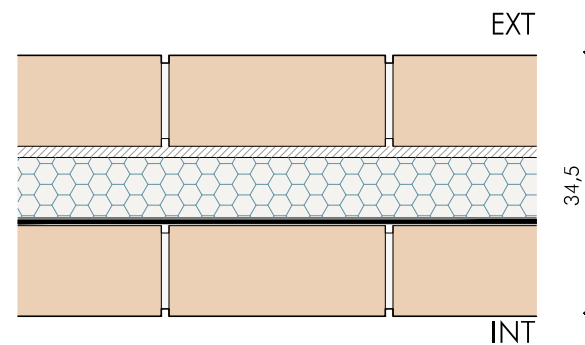

### F2 - FACHADA PANEL SANDWICH

- 5 PANEL SANDWICH DE CHAPAS METÁLICAS CON ACABADO EN COLOR PLATA (igual o similar al resto de edificaciones de la Ciudad Deportiva Sarriguren) CON AISLAMIENTO DE LANA DE ROCA ( $\lambda = 0.034$ )
- 1 CÁMARA DE AIRE+ LÁMINA DE POLIETILENO PARAVAPOR
- 7 ESTRUCTURA PORTANTE CON AISLAMIENTO DE LANA DE ROCA.  $\lambda = 0.034 (W / m.K) + BV$
- 1,5 PLACA DE CARTÓN YESO OMNIA (A2-s1, d0)

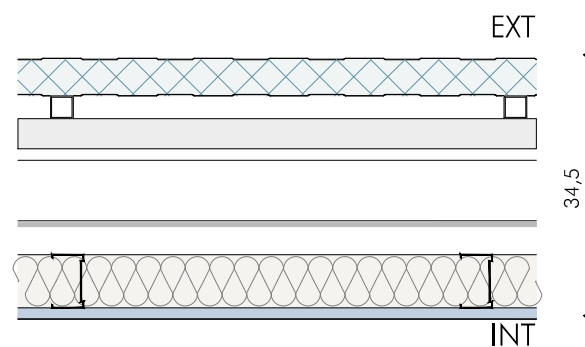

## Secciones tipo. Cerramientos VERTICALES TABIQUES.

### T1 - TABIQUE LADRILLO CARAVISTA

- 12 1/2 ASTA DE LADRILLO CARAVISTA GRESIFICADO FORMATO 12cm Y ESPESOR 5cm (igual o similar al resto de edificaciones de la Ciudad Deportiva Sarriguren)



### T2 - TABIQUE LADRILLO CARAVISTA (C. húmedo)

- 12 1/2 ASTA DE LADRILLO CARAVISTA GRESIFICADO FORMATO 12cm Y ESPESOR 5cm (igual o similar al resto de edificaciones de la Ciudad Deportiva Sarriguren)
- 1,5 RASEO DE MORTERO HIDRÓFUGO
- 1 CÁMARA DE AIRE
- 7 ESTRUCTURA PORTANTE CON AISLAMIENTO DE LANA DE ROCA.  $\lambda = 0.034 (W / m.K) + LÁMINA DE POLIETILENO PARAVAPOR$
- 1,5 PLACA DE CARTÓN YESO HIDRÓFUGA

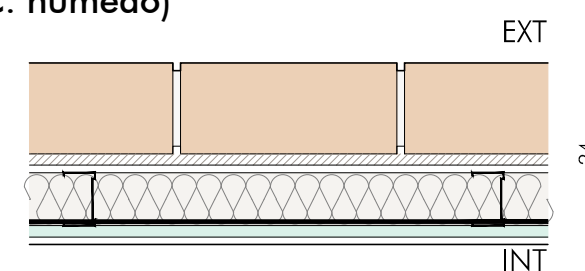

1 ALICATADO CERÁMICO A DEFINIR POR I.A.D.F. FORMATO: 60x60cm

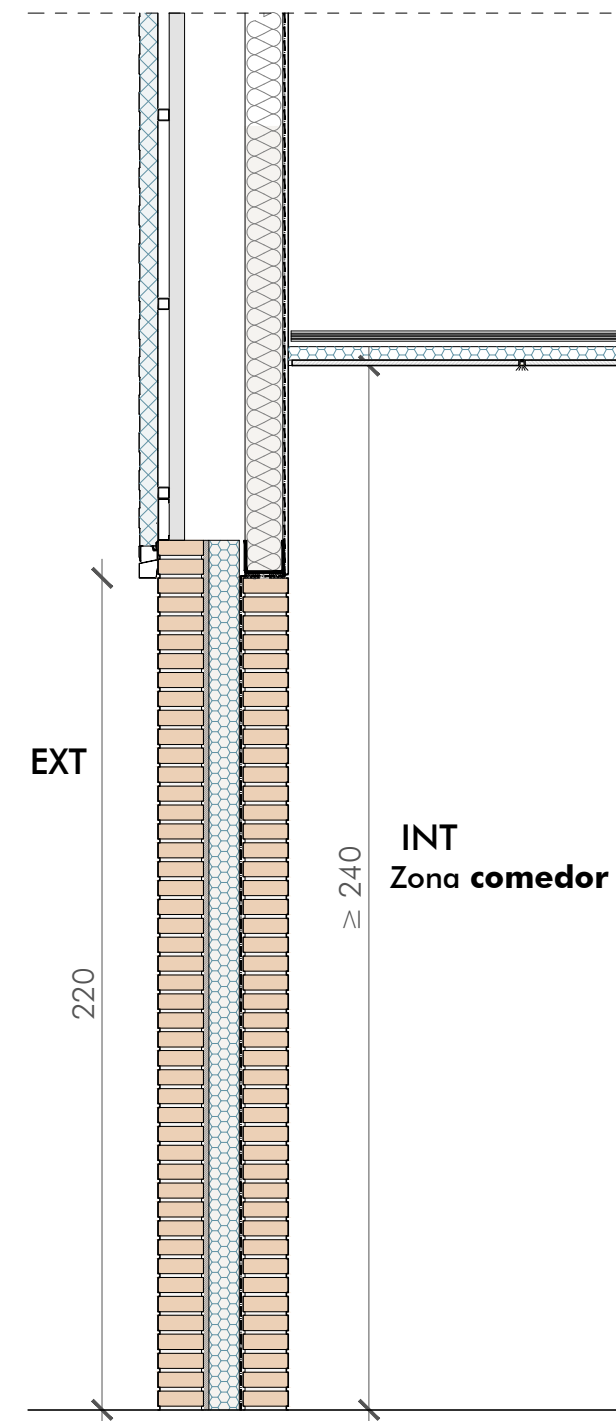

C/ Nueva 8, Oficina 2  
Mutiva Alta  
31192 Navarra  
T 948 23 98 25  
F 948 23 76 07  
www.asoarq.com  
aa@asoarq.com

PROYECTO DE EJECUCIÓN  
COMEDOR CUBIERTO  
CIUDAD DEPORTIVA SARRIGUREN

AV. DE JORGE OTEIZA, 2  
SARRIGUREN, NAVARRA  
PROMUEVE: AYUNTAMIENTO  
VALLE DE EGÚÉS

**24037**  
ENERO 2025

ARQUITECTOS:

JAVIER L. RECLUSA ALBERTO VALLS B.

ARQUITECTO COLABORADOR: LEIRE ARTIEDA

ALBAÑILERÍA Y ACABADOS **A02**  
MEMORIA DE FACHADAS Y TABIQUERÍA

Nº REVISIÓN: -  
FECHA REVISIÓN: -  
REVISADO POR: -  
ESCALA: 1/20

## Secciones tipo. Cerramientos VERTICALES

### FACHADAS.

#### F3 - FACHADA LADRILLO CARAVISTA (C. húmedo)

- 12 1/2 ASTA DE LADRILLO CARAVISTA GRESIFICADO FORMATO 12cm Y ESPESOR 5cm (igual o similar al resto de edificaciones de la Ciudad Deportiva Sarriguren)
- 1,5 RASEO DE MORTERO HIDRÓFUGO
- 8 AISLAMIENTO DE PANEL DE LANA MINERAL GEOWALL  $\lambda = 0.034 (W / m.K)$ , RT= 2,35 m<sup>2</sup>K/W, A1
- 1 CÁMARA DE AIRE+ LÁMINA DE POLIETILENO PARAVAPOR
- 12 1/2 ASTA DE LADRILLO CARAVISTA GRESIFICADO FORMATO 12cm Y ESPESOR 5cm (igual o similar al resto de edificaciones de la Ciudad Deportiva Sarriguren)
- 1,5 GOLPE DE LLANA
- 1 CÁMARA DE AIRE
- 7 ESTRUCTURA PORTANTE CON AISLAMIENTO DE LANA DE ROCA.  $\lambda = 0.034 (W / m.K)$
- 1,5 PLACA DE CARTÓN YESO HIDRÓFUGA
- 1 ALICATADO CERÁMICO A DEFINIR POR LA D.F. FORMATO: 60x60cm

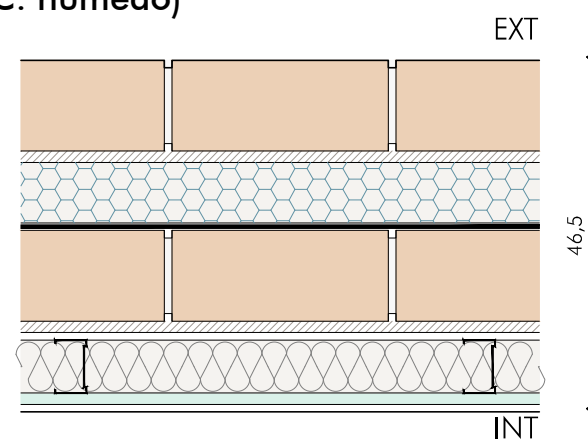

(\* En el local de basuras, por ser local de riesgo especial bajo, se colocarán tres placas de cartón yeso tipo foc para garantizar la resistencia al fuego EI-90

#### F4 - FACHADA PANEL SANDWICH (C. húmedo)

- 5 PANEL SANDWICH DE CHAPAS METÁLICAS CON ACABADO EN COLOR PLATA (igual o similar al resto de edificaciones de la Ciudad Deportiva Sarriguren) CON AISLAMIENTO DE LANA DE ROCA ( $\lambda = 0.034$ )
- 7 ESTRUCTURA PORTANTE PANEL SANDWICH
- 14 CÁMARA DE AIRE
- 7 ESTRUCTURA PORTANTE CON AISLAMIENTO DE LANA DE ROCA.  $\lambda = 0.034 (W / m.K)$  + LÁMINA DE POLIETILENO PARAVAPOR
- 4 CÁMARA DE AIRE
- 7 ESTRUCTURA PORTANTE CON AISLAMIENTO DE LANA DE ROCA.  $\lambda = 0.034 (W / m.K)$  + LÁMINA DE POLIETILENO PARAVAPOR
- 1,5 PLACA DE CARTÓN YESO HIDRÓFUGA
- 1 ALICATADO CERÁMICO A DEFINIR POR LA D.F. FORMATO: 60x60cm

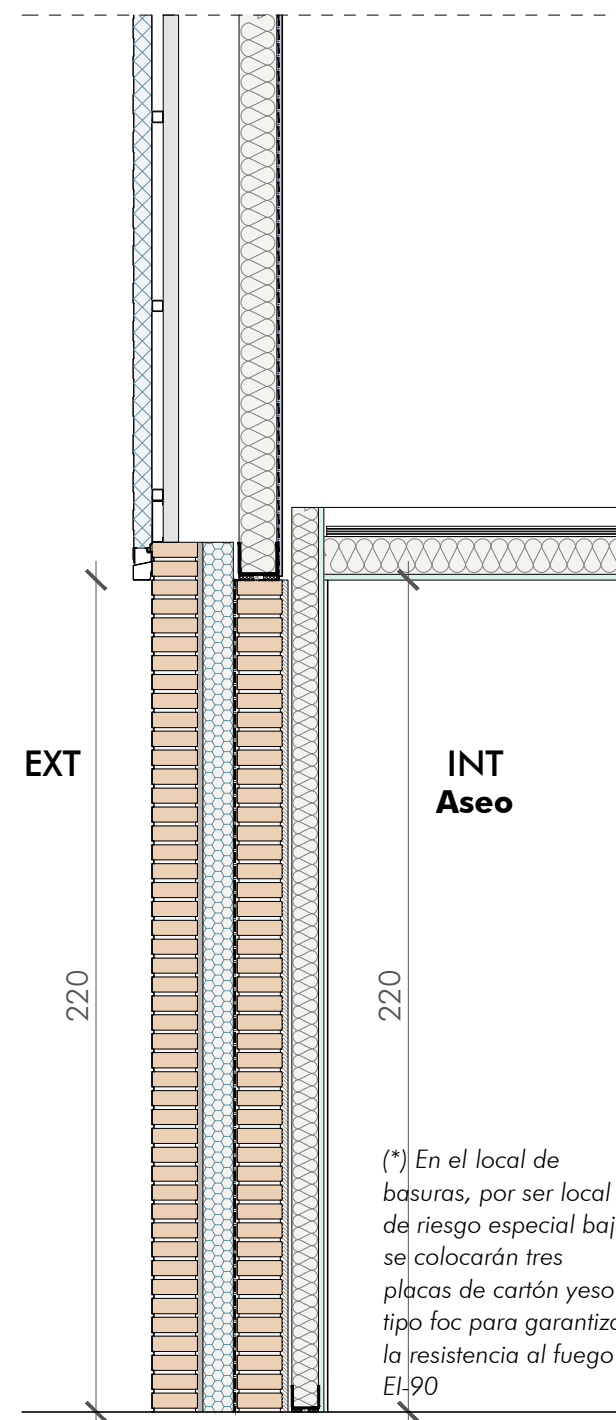
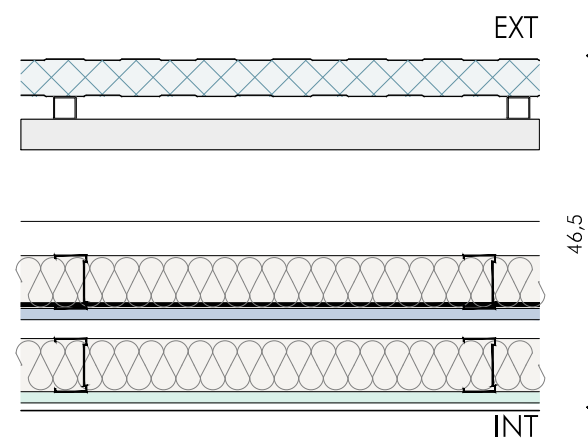

(\* En el local de basuras, por ser local de riesgo especial bajo, se colocarán tres placas de cartón yeso tipo foc para garantizar la resistencia al fuego EI-90



C/ Nueva 8, Oficina 2  
Mutiva Alta  
31192 Navarra  
T 948 23 98 25  
F 948 23 76 07  
www.asoarq.com  
aa@asoarq.com

PROYECTO DE EJECUCIÓN  
COMEDOR CUBIERTO  
CIUDAD DEPORTIVA SARRIGUREN

AV. DE JORGE OTEIZA, 2  
SARRIGUREN, NAVARRA  
PROMUEVE: AYUNTAMIENTO  
VALLE DE EGÚÉS

**24037**  
ENERO 2025

ARQUITECTOS:

JAVIER L. RECLUSA ALBERTO VALLS B.

ARQUITECTO COLABORADOR: LEIRE ARTIEDA

ALBAÑILERÍA Y ACABADOS **A02**  
MEMORIA DE FACHADAS Y TABIQUERÍA

Nº REVISIÓN: -  
FECHA REVISIÓN: -  
REVISADO POR: -  
ESCALA: 1/20

# FREGADEROS

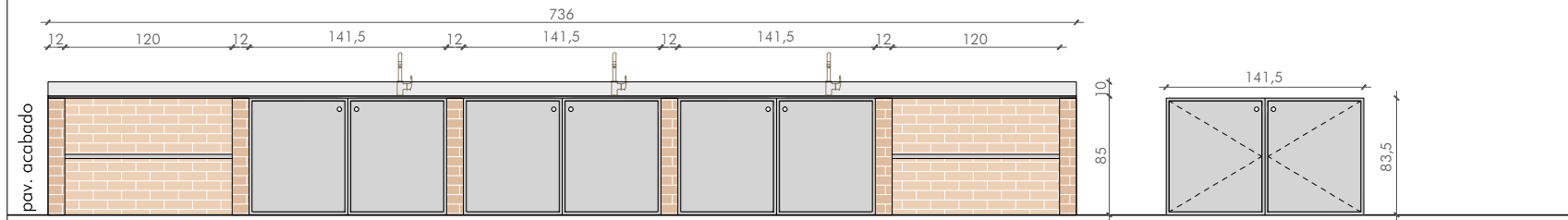

## F - 2 Uds.

- Fregaderos exteriores zona barbacoas
- Fregaderos interiores comedor
- Iguals o similares a los existentes en el Kiosko
- Fregaderos industriales de acero inoxidable 70x40cm
- 6 Uds exteriores
- 6 Uds interiores
- 6 Uds de pulsador de pie con temporizador
- Peto posterior de 100mm de acero inoxidable
- 1/2 csta de ladrillo caravista gresificado formato 12cm y espesor 5cm (igual o similar al resto de edificaciones de la Ciudad Deportiva Sarriguren)

## P1 - 6 Uds.

- Puertas dobles fregaderos con manilla empotrada de acero inoxidable
- Iguals o similares a los existentes en el Kiosko
- 3 Uds exteriores
- 3 Uds interiores
- Resistentes a la corrosión y abrasión

# FREGADEROS EXISTENTES EN EL KIOSKO

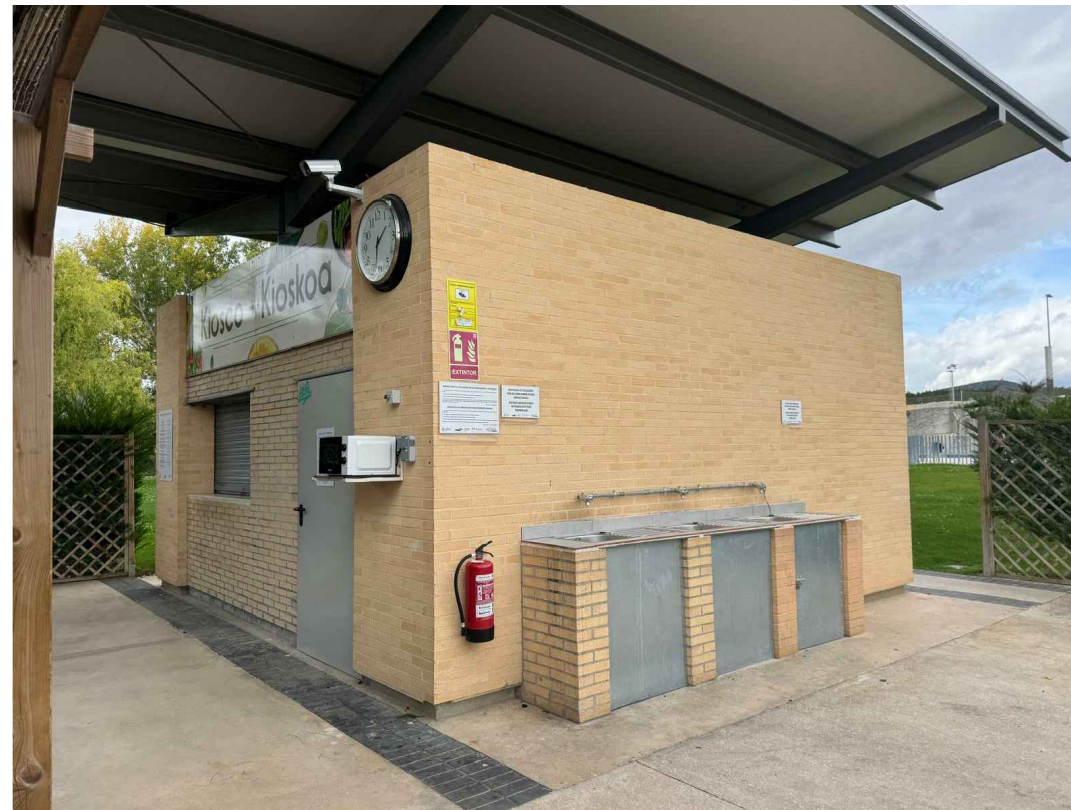
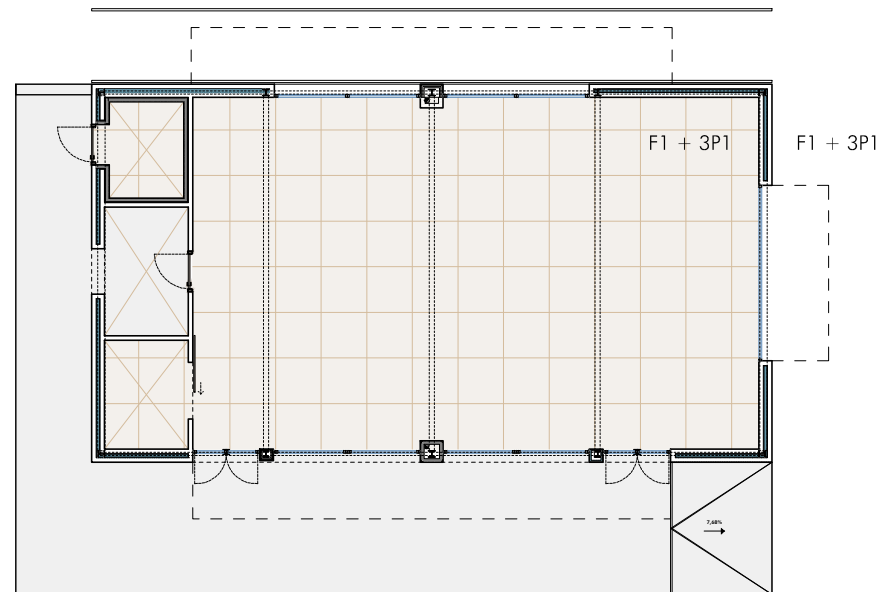

C/ Nueva 8, Oficina 2  
Mutiva Alta  
31192 Navarra  
T 948 23 98 25  
F 948 23 76 07  
www.asoarq.com  
aa@asoarq.com

## PROYECTO DE EJECUCIÓN COMEDOR CUBIERTO CIUDAD DEPORTIVA SARRIGUREN

AV. DE JORGE OTEIZA, 2  
SARRIGUREN, NAVARRA  
PROMUEVE: AYUNTAMIENTO  
VALLE DE EGÚÉS

**24037**  
ENERO 2025

ARQUITECTOS:

JAVIER L. RECLUSA ALBERTO VALLS B.

ARQUITECTO COLABORADOR: LEIRE ARTIEDA

## ALBAÑILERÍA Y ACABADOS ZONA FREGADEROS INTERIORES Y EXTERIORES

Nº REVISIÓN: -  
FECHA REVISIÓN: -  
REVISADO POR: -  
ESCALA: 1/50

## CARPINTERÍAS EXTERIORES

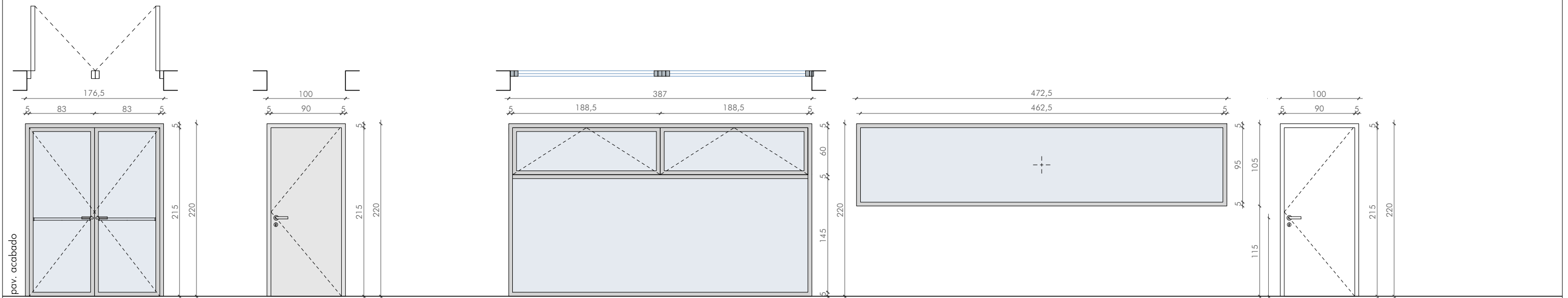

### PE1 - 2 Uds.

2 Hojas batientes 83 x 215cm.  
 Cerradura de seguridad 3 puntos  
 Carpintería de aluminio reforzado con RPT  
 Color a definir por la D.F. (igual o similar al resto de edificaciones de la Ciudad Deportiva Sarriguren)  
 Vidrio 5+5/12/5+5 (int) (valorar argón)  
 Con butiral transparente  
 Vidrio transmitancia térmica 1,40 kcal/hm2c  
 Factor solar 0,41  
 Manilla y herrajes en acero inoxidable  
 Incluye barra antipánico

### PE2 - 1 Ud.

1 Hoja batiente 90 x 215cm.  
 Cerradura de seguridad 3 puntos  
 Carpintería de aluminio reforzado con RPT  
 Color a definir por la D.F. (igual o similar al resto de edificaciones de la Ciudad Deportiva Sarriguren)  
 Manilla y herrajes en acero inoxidable

### V1 - 2 Uds.

2 Hojas oscilantes 188,5 x 60cm.  
 Carpintería de aluminio reforzado con RPT  
 Color a definir por la D.F. (igual o similar al resto de edificaciones de la Ciudad Deportiva Sarriguren)  
 Vidrio 4+4/12/4+4 (int) (valorar argón)  
 Con butiral transparente  
 Vidrio transmitancia térmica 1,40 kcal/hm2c  
 Factor solar 0,41  
 Manilla y herrajes en acero inoxidable

### V2 - 1 Ud.

1 Hoja fija 472,5 x 105cm.  
 Carpintería de aluminio reforzado con RPT  
 Color a definir por la D.F. (igual o similar al resto de edificaciones de la Ciudad Deportiva Sarriguren)  
 Vidrio 5+5/12/5+5 (int) (valorar argón)  
 Con butiral transparente  
 Vidrio transmitancia térmica 1,40 kcal/hm2c  
 Factor solar 0,41

### PE3 - 1 Ud.

1 Hoja batiente 90 x 215cm.  
 Cerradura de seguridad 3 puntos  
 Carpintería de aluminio reforzado con RPT  
 Color a definir por la D.F. (igual o similar al resto de edificaciones de la Ciudad Deportiva Sarriguren)  
 Manilla y herrajes en acero inoxidable  
 Puerta de comunicación con zona de riesgo especial bajo EI2 45-C5

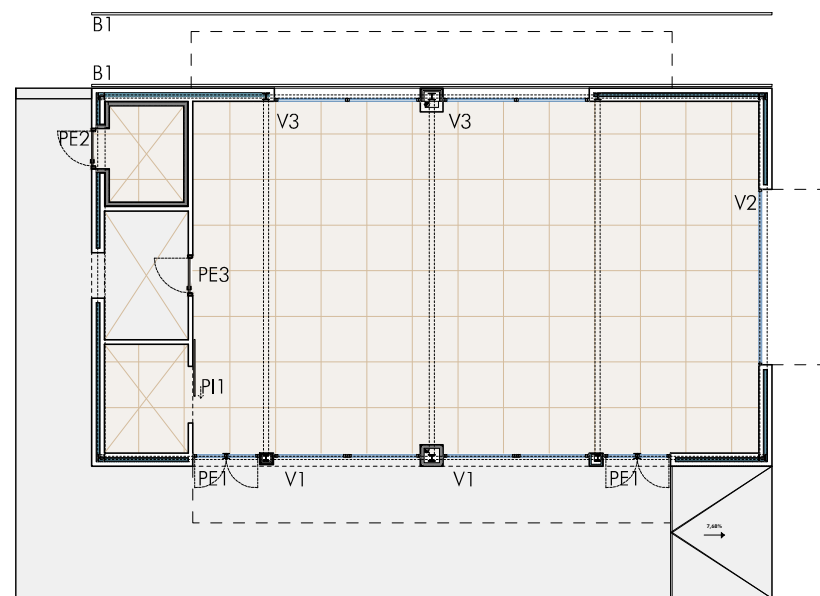

## CARPINTERÍA EXTERIOR

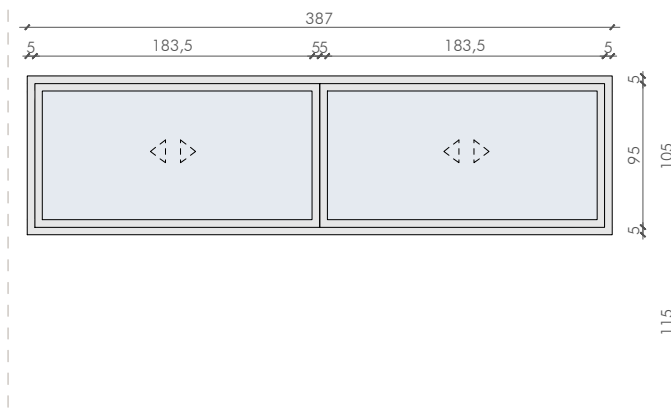

### V3 - 2 Uds.

2 Hojas correderas 183,5 x 105cm.  
 Carpintería de aluminio reforzado con RPT  
 Color a definir por la D.F. (igual o similar al resto de edificaciones de la Ciudad Deportiva Sarriguren)  
 Vidrio 5+5/12/5+5 (int) (valorar argón)  
 Con butiral transparente  
 Vidrio transmitancia térmica 1,40 kcal/hm2c  
 Factor solar 0,41

## CARPINTERÍA INTERIOR

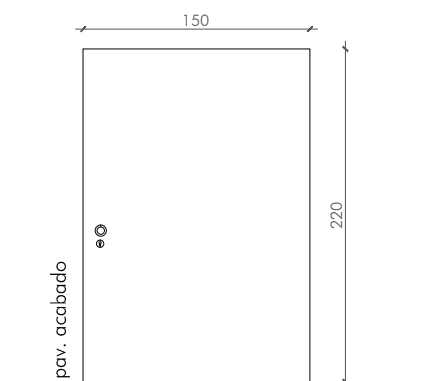

### PI1 - 1Ud.

1 Hoja corredera 150 x 220cm.  
 Cerradura de seguridad 3 puntos  
 Carpintería de madera  
 Color a definir por la D.F.  
 Manilla y herrajes en acero inoxidable  
 Rebaje inferior de 1cm  
 Puerta tipo KLEIN LITE con fijación a pared



C/ Nueva 8, Oficina 2  
 Mutiva Alta  
 31192 Navarra  
 T 948 23 98 25  
 F 948 23 76 07  
 www.asoarq.com  
 aa@asoarq.com

PROYECTO DE EJECUCIÓN  
**COMEDOR CUBIERTO  
 CIUDAD DEPORTIVA SARRIGUREN**

AV. DE JORGE OTEIZA, 2  
 SARRIGUREN, NAVARRA  
 PROMUEVE: AYUNTAMIENTO  
 VALLE DE EGÚÉS

**24037**  
 ENERO 2025

ARQUITECTOS:

JAVIER L. RECLUSA ALBERTO VALLS B.

ARQUITECTO COLABORADOR: LEIRE ARTIEDA

MEMORIA DE CARPINTERÍAS **C01**

EXTERIORES  
 INTERIORES

Nº REVISIÓN: -  
 FECHA REVISIÓN: -  
 REVISADO POR: - ESCALA: 1/50

# CARPINTERÍAS EXTERIORES

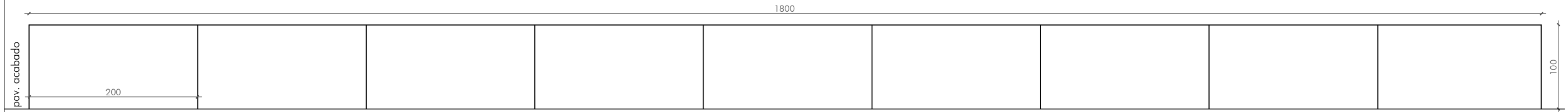

## B1 - 2 Uds.

Barandilla metálica para sujeción de mobiliario de piscina como tumbonas y sillas  
Bastidor y apoyos de pletina de acero 60.6mm  
Apoyos verticales cada 2m  
h=1m

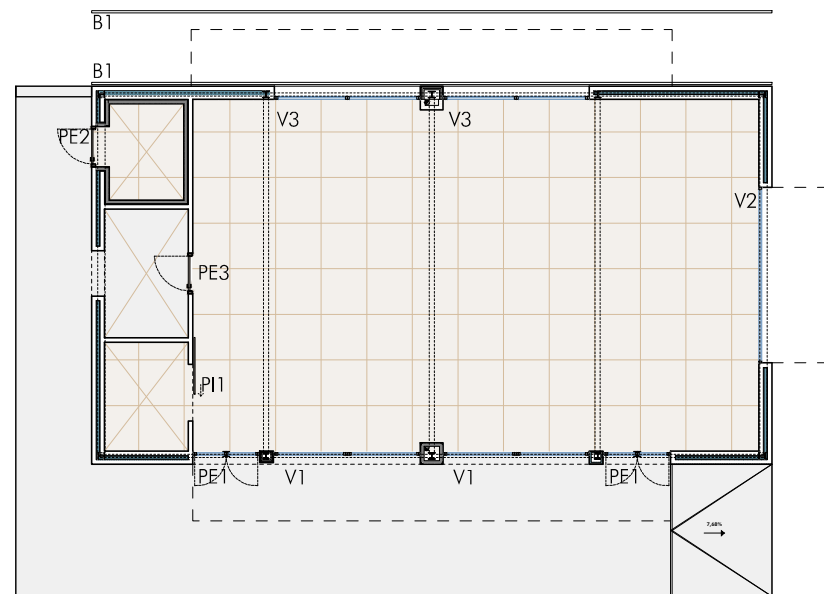



C/ Nueva 8, Oficina 2  
Mutiva Alta  
31192 Navarra  
T 948 23 98 25  
F 948 23 76 07  
www.asoarq.com  
aa@asoarq.com

PROYECTO DE EJECUCIÓN  
**COMEDOR CUBIERTO**  
**CIUDAD DEPORTIVA SARRIGUREN**

AV. DE JORGE OTEIZA, 2  
SARRIGUREN, NAVARRA  
PROMUEVE: AYUNTAMIENTO  
VALLE DE EGÚÉS

**24037**  
ENERO 2025

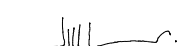
ARQUITECTOS:

   
JAVIER L. RECLUSA ALBERTO VALLS B.

ARQUITECTO COLABORADOR: LEIRE ARTIEDA

MEMORIA DE CARPINTERÍAS **C02**  
EXTERIORES

Nº REVISIÓN: -  
FECHA REVISIÓN: -  
REVISADO POR: -  
ESCALA: 1/50

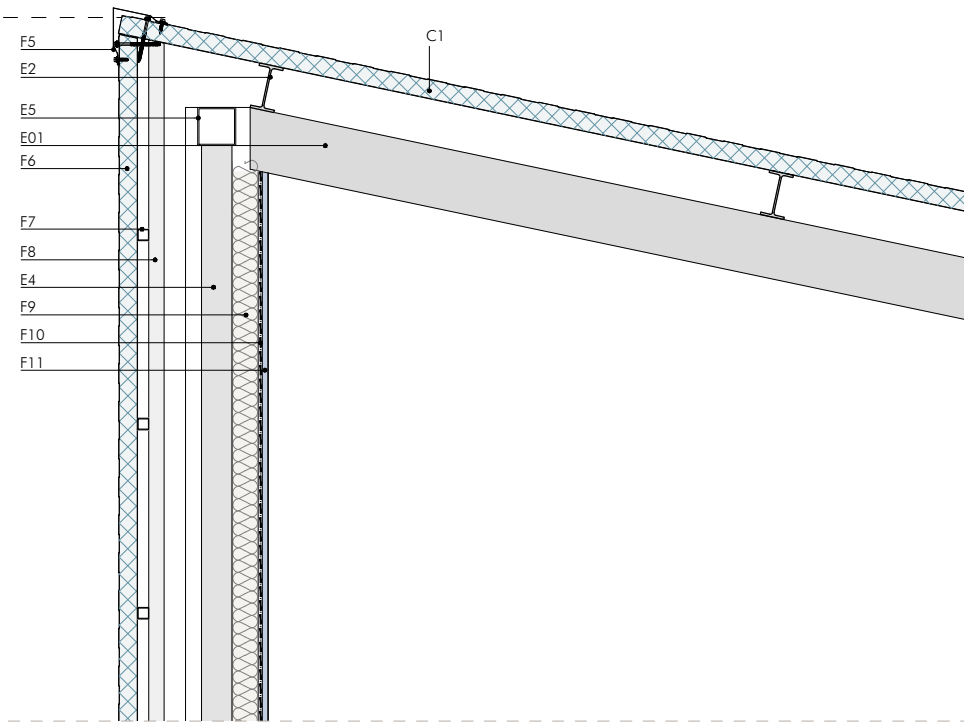
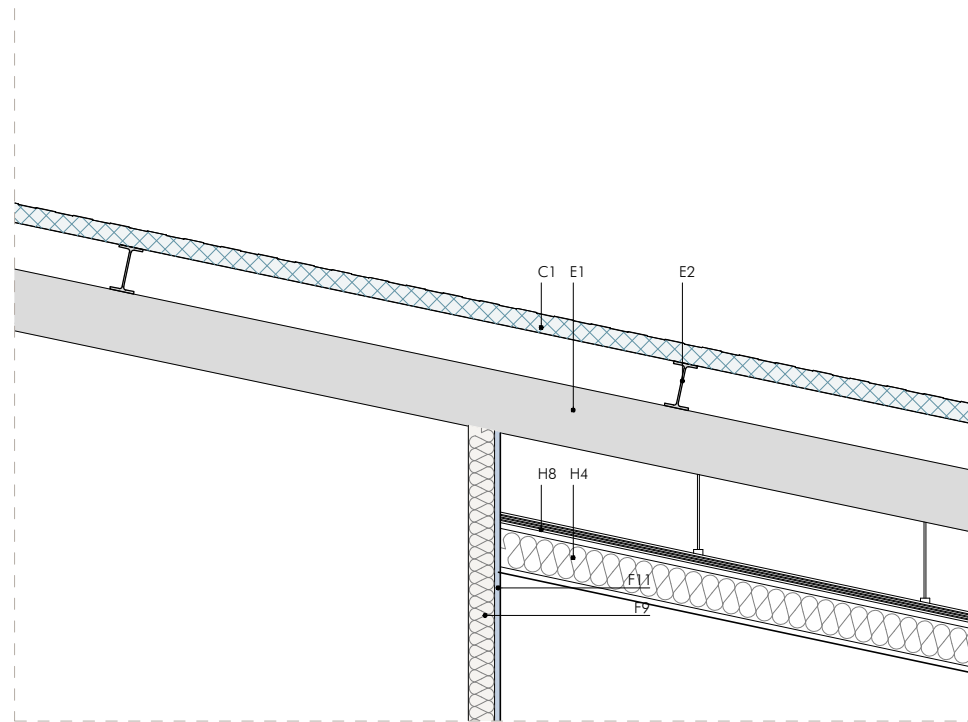
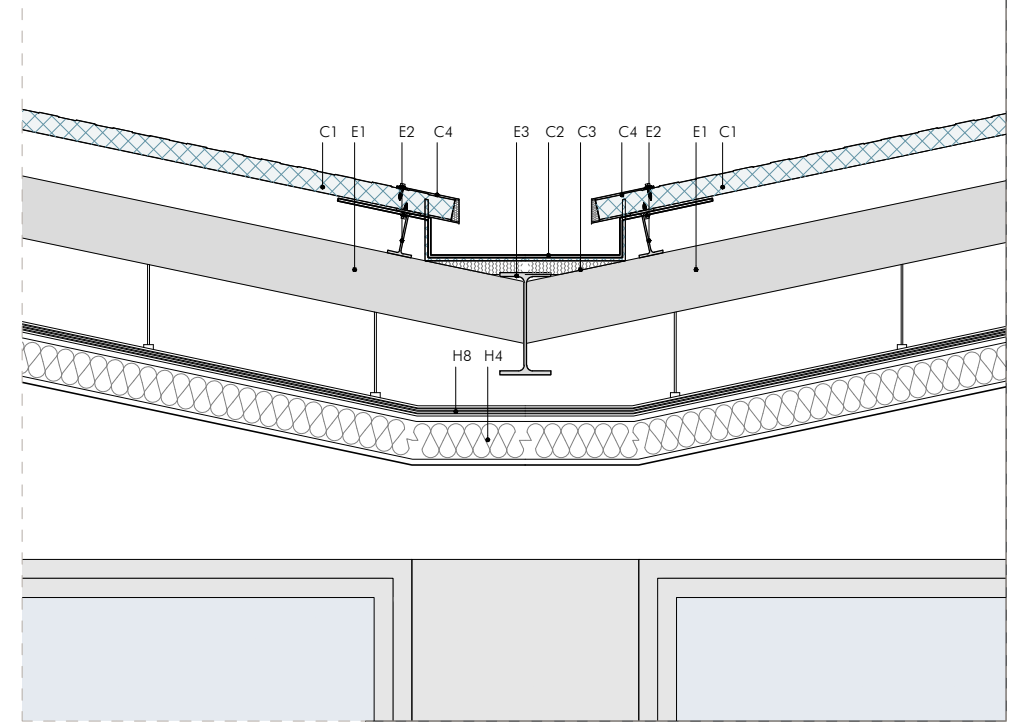
**D1****D4****D7****C SISTEMA CONSTRUCTIVO DE CUBIERTA**

- C1. PANEL SANDWICH TIPO ONDAROCK-C DE EUROPERFIL DE DOBLE CAPA METÁLICA DE ACERO, ANCLADO A CORREAS DE CUBIERTA E IGNÍFUGO PARA COLOCACIÓN EN CUBIERTAS INCLINADAS CON AISLAMIENTO DE LANA DE ROCA  $\lambda = 0.034 (W / m.K)$ . (Acabado plata igual o similar al resto de las edificaciones de la Ciudad Deportiva Sarriguren). 50mm.
- C2. CANALÓN DE CHAPA PLEGADA DE ACERO GALVANIZADO. (Acabado plata igual o similar al resto de las edificaciones de la Ciudad Deportiva Sarriguren). espesor=3mm.
- C3. AISLAMIENTO XPS - FORMACIÓN DE PENDIENTE DE CANALÓN  $\lambda = 0.034 (W / m.K)$ .
- C4. PIEZAS DE REMATE DE CUBIERTA (ENCUENTRO PANEL SANDWICH CON CANALÓN) EN ACERO GALVANIZADO PRELACADO CON ANCLAJES, TORNILLERÍA Y TAPAJUNTAS. (Acabado en color igual o similar al resto de edificaciones de la Ciudad Deportiva Sarriguren).

**F SISTEMA CONSTRUCTIVO VERTICAL**

- F1. LADRILLO CARAVISTA GRESIFICADO FORMATO 12cm Y ESPESOR 5cm (igual o similar al resto de edificaciones de la Ciudad Deportiva Sarriguren).
- F2. ALICATADO CERÁMICO A DEFINIR POR LA D.F. SOBRE PLACA DE CARTÓN YESO (que será de tipo hidrófugo) 10mm. ADHERIDO CON CEMENTO-COLA.
- F3. PLACA DE CARTÓN YESO OMNIA (A2-s1, d0). Acabado de pintura plástica lisa color blanco. 15mm.
- F4. PLACA DE CARTÓN YESO HIDRÓFUGA. 15mm.
- F5. PIEZAS DE REMATE DE CUBIERTA EN ESQUINA EN ACERO GALVANIZADO PRELACADO CON ANCLAJES, TORNILLERÍA Y TAPAJUNTAS. (Acabado en color igual o similar al resto de edificaciones de la Ciudad Deportiva Sarriguren). e=7mm.
- F6. PANEL SANDWICH TIPO NILHO O SIMILAR DE EUROPERFIL DE DOBLE CAPA METÁLICA DE ACERO Y AUTOPORTANTE PARA COLOCACIÓN EN FACHADAS CON AISLAMIENTO DE LANA DE ROCA  $\lambda = 0.034 (W / m.K)$ . (Acabado plata igual o similar al resto de las edificaciones de la Ciudad Deportiva Sarriguren). 50mm.
- F7. ESTRUCTURA HORIZONTAL PARA SUJECIÓN DE FACHADA DE PANEL SANDWICH.
- F8. ESTRUCTURA VERTICAL PARA SUJECIÓN DE FACHADA DE PANEL SANDWICH.
- F9. ESTRUCTURA AUTOPORTANTE DE ACERO GALVANIZADO CON AISLAMIENTO DE LANA DE ROCA  $\lambda = 0.034 (W / m.K)$  + BARRERA PARAVAPOR. 700mm.
- F10. LÁMINA DE POLIETILENO PARAVAPOR.
- F11. PLACA DE CARTÓN YESO OMNIA (A2-s1, d0). Acabado de pintura plástica lisa color blanco. 15mm.
- F12. PERFIL DE REMATE DE PANEL SANDWICH DE FACHADA. ZÓCALO ADOSADO A MURO. (Acabado plata igual o similar al resto de las edificaciones de la Ciudad Deportiva Sarriguren).
- F13. RASEO DE MORTERO HIDRÓFUGO DE CEMENTO. 15mm
- F14. AISLAMIENTO DE LANA MINERAL GEOWALL SOBRE FACHADA DE LADRILLO CARAVISTA  $\lambda = 0.034 (W / m.K)$ , RT=2,35m<sup>2</sup>K/W, A1. 800mm
- F15. CÁMARA DE AIRE + LÁMINA DE POLIETILENO PARAVAPOR. 10mm
- F16. ESTRUCTURA AUTOPORTANTE DE ACERO GALVANIZADO CON AISLAMIENTO DE LANA DE ROCA  $\lambda = 0.034 (W / m.K)$  + BARRERA PARAVAPOR. 700mm.
- F17. CÁMARA DE AIRE. 10mm

**E SISTEMA CONSTRUCTIVO DE ESTRUCTURA**

- E1. PERFIL IPE 160
- E2. PERFIL IPE 120
- E3. PERFIL IPE 270
- E4. PERFIL UPN 200
- E5. LECHO DE GRAVA. Espesor mínimo 20cm
- E6. SOLERA DE HORMIGÓN. e=4/5cm
- E7. CIMENTACIÓN DE ESTRUCTURA según planos de estructuras

**H SISTEMA CONSTRUCTIVO HORIZONTAL**

- H1. GRES PORCELÁNICO A DEFINIR POR LA D.F. FORMATO: 60x60cm. Antideslizante Clase 3. RECIBIDO CON CEMENTO COLA
- H2. CÉSPED (igual o similar en características al resto de la Ciudad Deportiva Sarriguren)
- H3. SOLERA DE HORMIGÓN ACABADO FRATASADO. e=4/5cm.
- H4. PANELES HERAKLITH ACABADO UNIFORME BLANCO CON FIBRA DE MADERA SUPERFINA Ø 1,0 mm. FORMATO: 60x120cm. AISLAMIENTO DE LANA DE ROCA  $\lambda = 0.034 (W / m.K)$ . 100mm.
- H5. PERFILES EMPOTRADOS PARA ILUMINACIÓN LED CADA TRES HILERAS DE PANELES HERAKLITH según plano de techos.
- H6. FALSO TECHO DE PLACA DE CARTÓN YESO HIDRÓFUGA CON AISLAMIENTO DE LANA DE ROCA  $\lambda = 0.034 (W / m.K)$ . Acabado de pintura plástica lisa color blanco.
- H7. SUBESTRUCTURA DE PERFILES DE ACERO DE CUELGUE DE FALSO TECHO INTERIOR CON PLACAS DE CARTÓN YESO HIDRÓFUGO.
- H8. FALSO TECHO AQUAPANEL KNAUF PARA EXTERIOR DE PLACA DE CEMENTO CON AISLAMIENTO DE LANA DE ROCA  $\lambda = 0.034 (W / m.K)$ . Acabado a definir por la D.F.
- H9. SUBESTRUCTURA DE PERFILES DE ACERO DE CUELGUE DE FALSO TECHO INTERIOR HERAKLITH.
- H10. SUBESTRUCTURA AUTOPORTANTE OCULTA DE ACERO GALVANIZADO PARA SUJECIÓN DE AQUAPANEL KNAUF.
- H11. AISLAMIENTO TÉRMICO HORIZONTAL DE PANELES RÍGIDOS DE POLIESTIRENO EXTRUIDO DE SUPERFICIE LISA. RESISTENCIA A COMPRESIÓN  $\geq 500kPa$ , resistencia térmica 2,8 m<sup>2</sup>K/W,  $\lambda = 0.034 (W / m.K)$ , cubierto con un film de polietileno de espesor 2mm. 50mm.
- H12. PISTA DE TENIS EXISTENTE
- H13. FIELTRO DE PROTECCIÓN TIPO GEOFIRM PP 125-15. MEMBRANA GEOTEXTIL NO TEJIDA INDICADA PARA FILTRACIONES Y DRENAJE.
- H14. LÁMINA IMPERMEABILIZANTE DE POLIETILENO
- H15. LÁMINA NODULAR ANTICAPILARIDAD DE POLIETILENO DE ALTA DENSIDAD PARA PROTECCIÓN Y DRENAJE.

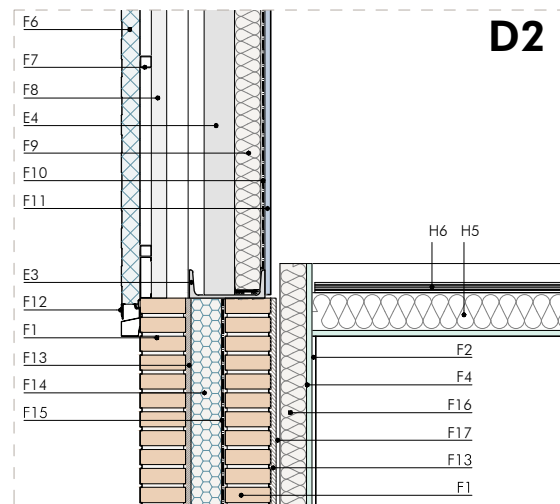
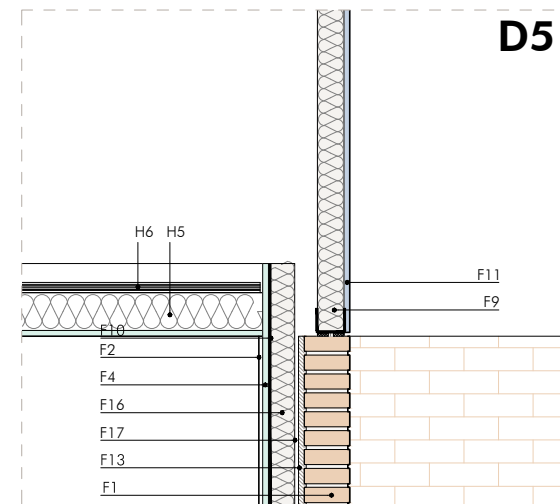
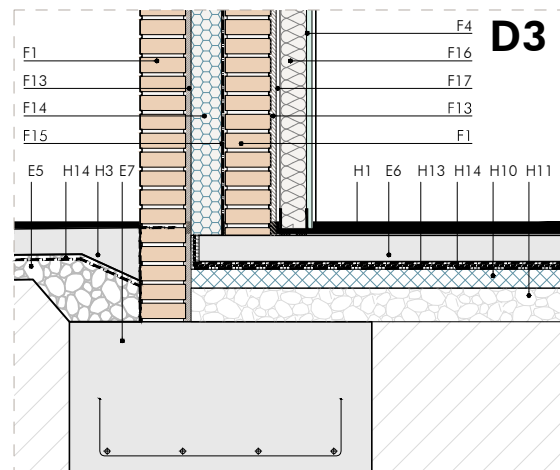
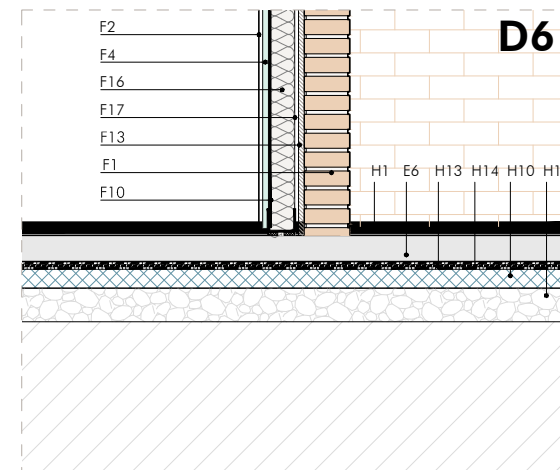
**D2****D5****D3****D6**ARQUITECTOS  
ASOCIADOS

C/ Nueva 8, Oficina 2  
Mutiva Alta  
31192 Navarra  
T 948 23 98 25  
F 948 23 76 07  
www.asoarq.com  
aa@asoarq.com

PROYECTO DE EJECUCIÓN  
**COMEDOR CUBIERTO**  
**CIUDAD DEPORTIVA SARRIGUREN**

AV. DE JORGE OTEIZA, 2  
SARRIGUREN, NAVARRA  
PROMUEVE: **AYUNTAMIENTO**  
**VALLE DE EGÚES**

**24037**  
ENERO 2025

ARQUITECTOS:

JAVIER L. RECLUSA      ALBERTO VALLS B.

ARQUITECTO COLABORADOR: LEIRE ARTIEDA

DETALLES CONSTRUCTIVOS **D01**  
SECCIÓN LONGITUDINAL 1-1'

Nº REVISIÓN: -  
FECHA REVISIÓN: -  
REVISADO POR: -

ESCALA: 1/20

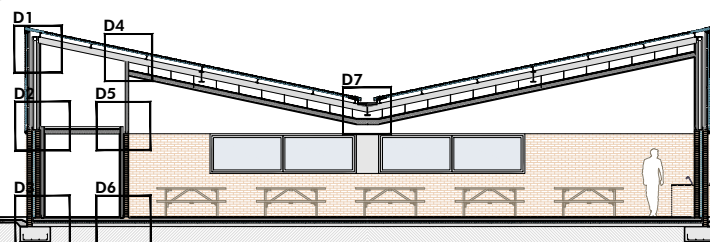

## 10.3 | DOCUMENTACIÓN GRÁFICA | ESTRUCTURA

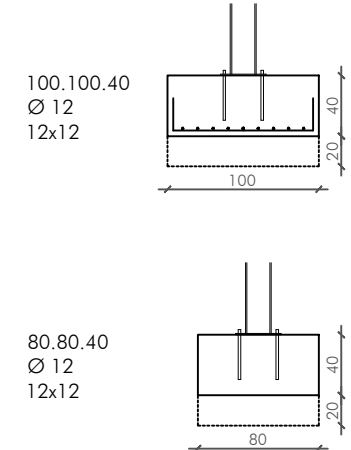
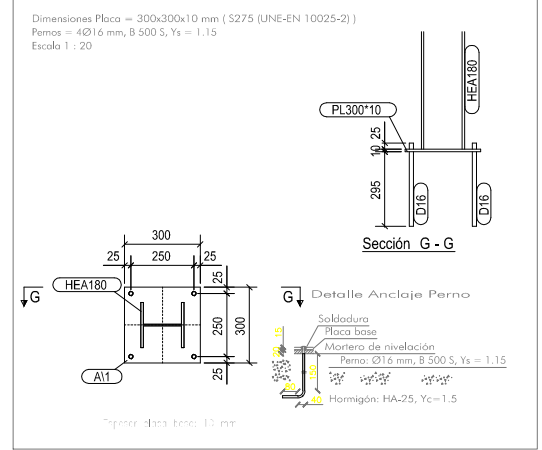
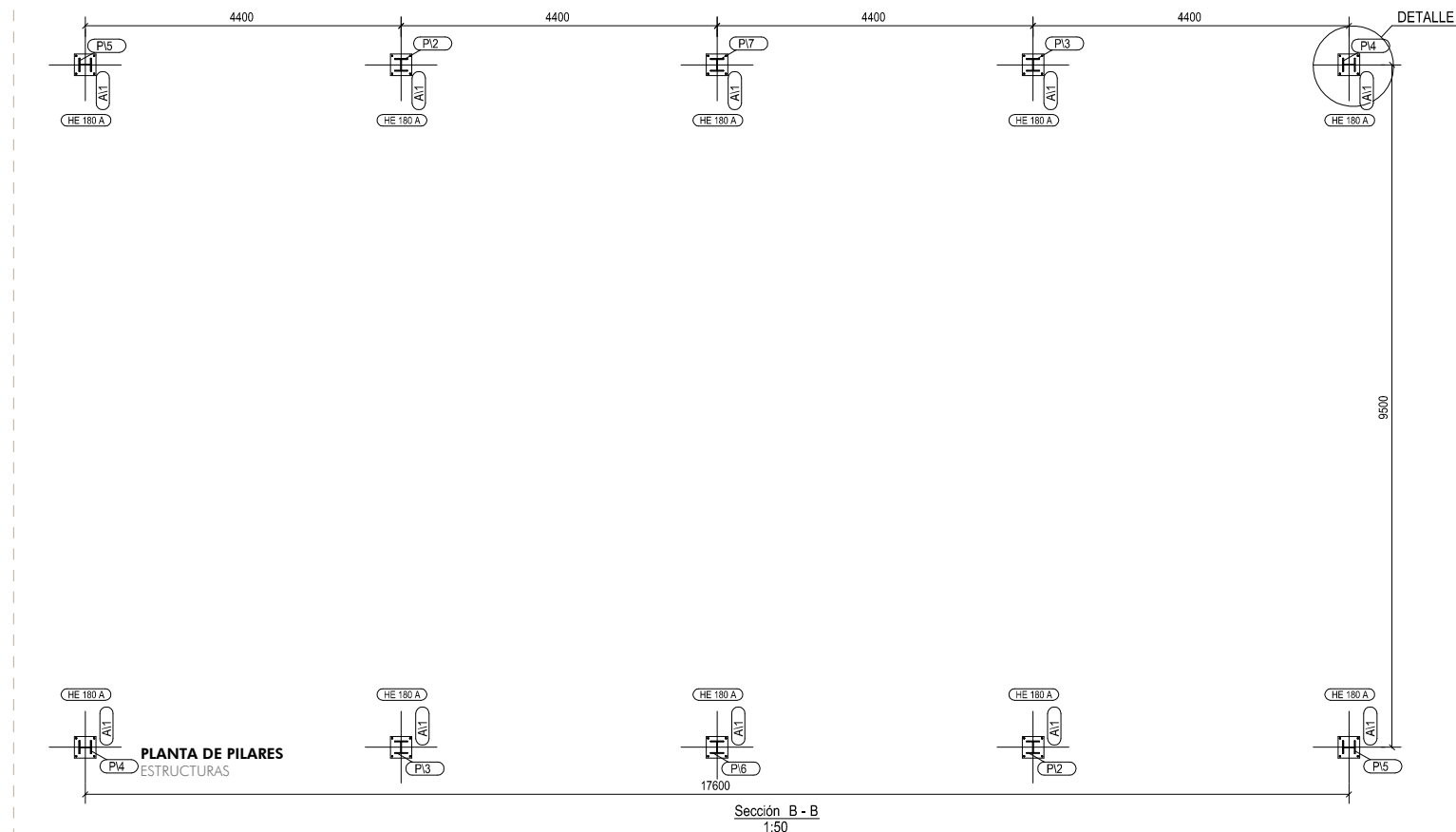
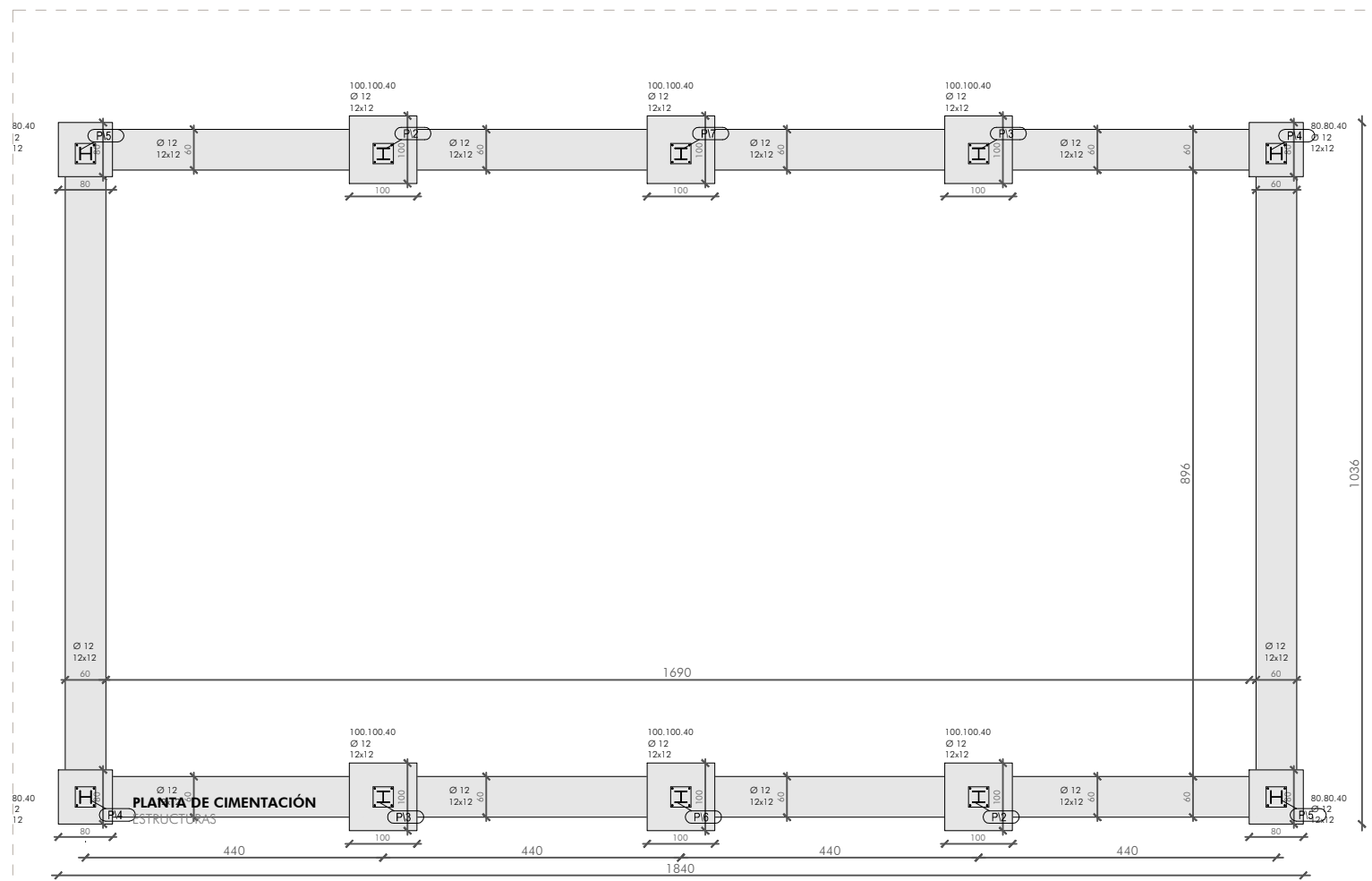

ELEMENTO ESTRUCTURAL	HORMIGÓN				ACERO			
	TIPO (A1.39.2)	RESIST. CARACTERÍSTICA (N/mm²)	COEF. SECUR. (γ)	RESIST. CÁLCULO (N/mm²)	TIPO (A1.31)	RESIST. CARACTERÍSTICA (N/mm²)	COEF. SECUR. (γ)	RESIST. CÁLCULO (N/mm²)
CIMENTACIÓN	HA-25/F/20/C2	25	1.50	16.67	B800S	500	1.15	434.78
MUROS	HA-25/F/20/C2	25	1.50	16.67	B800S	500	1.15	434.78
PIELES Y PARTIDAS DE ACCESORIOS	HA-30/F/20/C3	30	1.50	20.00	B800S	500	1.15	434.78
FORJADOS	HA-30/F/20/C3	30	1.50	20.00	B800S	500	1.15	434.78

HORMIGÓN	MATERIALES				DOSIFICACIÓN (A1.31.3.2)			
	TIPO	TAMAÑO MÁX.	CEMENTO	CONGISTENCIA (N/mm³)	RESISTENCIA ENsayos (N/mm²)	CANTIDAD MÁX./MÍN. (kg/m³)	MÁX. CEMENTO (kg/m³)	OTROS COMPONENTES
HA-25/F/20/C2	MACHUGADO	20	CEM-II/A-S	17.5	25	400/300	0.60	FLUIDIFICANTES
HA-25/F/20/C2	MACHUGADO	20	CEM-II/A-S	17.5	25	400/300	0.55	FLUIDIFICANTES
HA-30/F/20/C3	MACHUGADO	20	CEM-II/A-S	21	30	400/300	0.55	FLUIDIFICANTES

ELEMENTO ESTRUCTURAL	DESIGNACIÓN	LÍMITE ELÁSTICO CARACTERÍSTICO (N/mm²)	TENSIÓN DE ROTURA (N/mm²)	COEFICIENTE SEGURIDAD (γ)	
					OTROS
ACEROS LAMINADOS (HEA, HEB, PEB, HUECOS (SHS, RHS))	S 275 JR	275/285	410	γ <sub>re</sub> = 1.05*	* γ <sub>re</sub> , γ <sub>re</sub> , γ <sub>re</sub> EN FUNCIÓN DE LA SITUACIÓN DEFINIDA EN EL APARTADO 2.3.3.
ACEROS CONFORMADOS (CORREAS CF)	S 235 JR	235	360	γ <sub>re</sub> = 1.25*	** (γ) VARIABLE SEGUN APARTADO 2.3.3
CHAPAS (E: 16 MM)	S 275 JR	275	410	γ <sub>re</sub> = 1.05*	
CHAPAS (E: 16 MM)	S 275 JR	285	410	γ <sub>re</sub> = 1.05*	

ACERO Y DIÁMETRO	LONGITUD DE ANCLAJE (L <sub>a</sub> )				POSICIÓN I: MITAD INFERIOR DE LA SECCIÓN O UNA DISTANCIA IGUAL O MAYOR A 30 CM DE LA CARRA SUPERIOR DE UNA CARRA DE HORMIGONADO.
	ARMADURA	BARRA RECTA	BARRA RECTA	BARRA TRANSVERSAL	
B800S	POSICIÓN I*	POSICIÓN II*	POSICIÓN III*	POSICIÓN IV*	POSICIÓN I*
Ø8	20 CM	30 CM	15 CM	15 CM	20 CM
Ø10	25 CM	40 CM	20 CM	20 CM	25 CM
Ø12	30 CM	45 CM	25 CM	25 CM	30 CM
Ø16	45 CM	60 CM	30 CM	30 CM	40 CM
Ø20	60 CM	85 CM	45 CM	45 CM	60 CM
Ø25	95 CM	135 CM	70 CM	70 CM	95 CM



C/ Nueva 8, Oficina 2  
Mutiva Alta  
31192 Navarra  
T 948 23 98 25  
F 948 23 76 07  
www.asoarq.com  
aa@asoarq.com

**PROYECTO DE EJECUCIÓN  
COMEDOR CUBIERTO  
CIUDAD DEPORTIVA SARRIGUREN**

AV. DE JORGE OTEIZA, 2  
SARRIGUREN, NAVARRA  
PROMUEVE: AYUNTAMIENTO  
VALLE DE EGÜÉS

**24037**  
ENERO 2025

ARQUITECTOS:  
JAVIER L. RECLUSA  
ALBERTO VALLS B.

ARQUITECTO COLABORADOR: LEIRE ARTIEDA

**ESTRUCTURA  
PLANTA DE CIMENTACIÓN  
PLANTA DE PILARES**

**E01**

Nº REVISIÓN: -  
FECHA REVISIÓN: -  
REVISADO POR: -  
ESCALA: 1/100





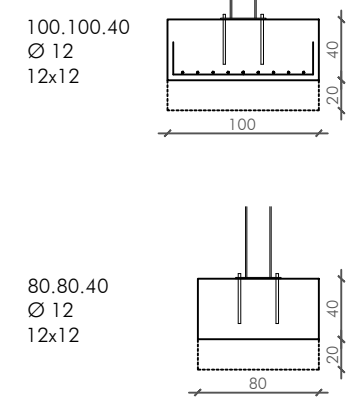
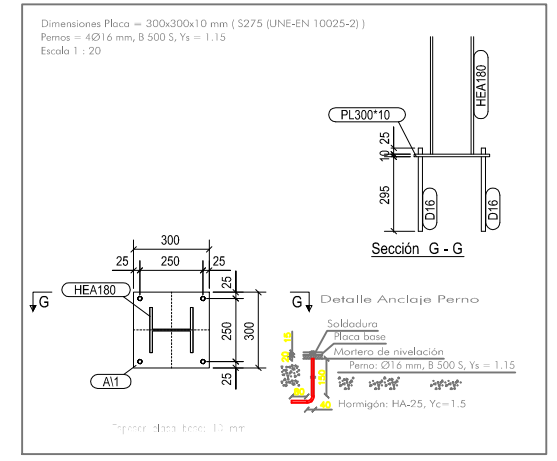
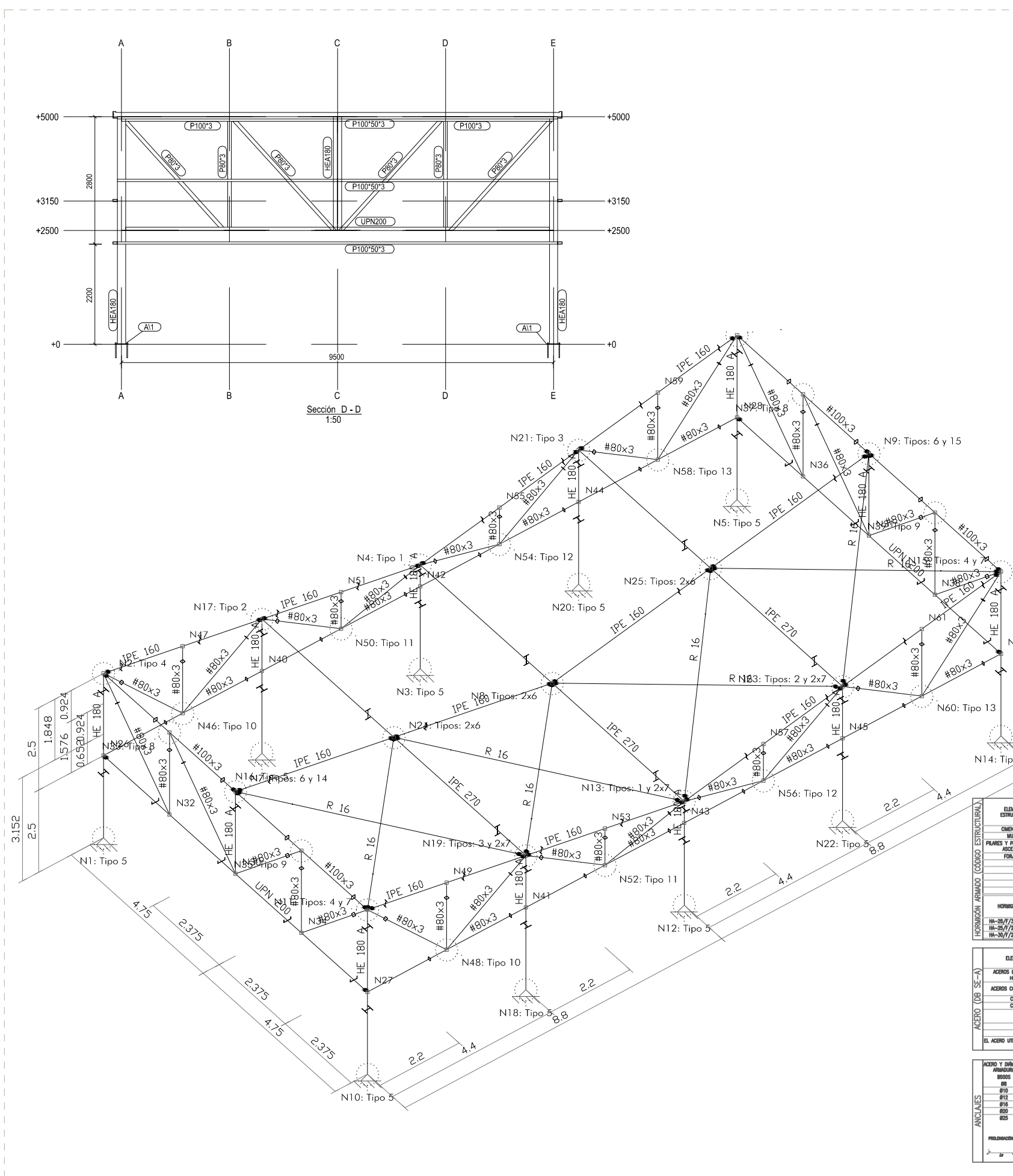

ELEMENTO ESTRUCTURAL	TIPO (A.38.2)	HORMIGÓN			ACERO		
		RESIST. CARACTERÍSTICA (N/mm²)	COEF. DE SEGURIDAD (γ)	RESIST. CALCULO (N/mm²)	RESIST. CARACTERÍSTICA (N/mm²)	COEF. DE SEGURIDAD (γ)	RESIST. CALCULO (N/mm²)
MEZCLAS	HA-25/F/20/A2	25	1.50	16.67	—	—	—
VARILLAS	HA-25/F/20/A2	25	1.50	16.67	—	—	—
PLACAS Y PÁNELES DE ACCESOS	HA-30/F/20/A3	30	1.50	20.00	—	—	—
FORJADOS	HA-30/F/20/A3	30	1.50	20.00	—	—	—

HORMIGÓN	TIPO	TAMAÑO MÁX. DESIGRACION	MATERIALES		RESISTENCIA CARACTERÍSTICA (N/mm²)	RESISTENCIA CALCULO (N/mm²)	DOSIFICACIÓN (N.º/31.33)	OTROS COMPONENTES
			CEMENTO	AGREGADO				
HA-25/F/20/A2	MICHADO	20	CSB-VA-4	FLUIDA (10 A 15)	17.5	25	450/275	0.65 FLUIDOPONTES
HA-30/F/20/A3	MICHADO	20	CSB-VA-4	FLUIDA (10 A 15)	17.5	25	450/275	0.65 FLUIDOPONTES
HA-30/F/20/A3	MICHADO	20	CSB-VA-4	FLUIDA (10 A 15)	17.5	25	450/275	0.65 FLUIDOPONTES

ELEMENTO ESTRUCTURAL	DESIGNACIÓN	LÍMITE ELÁSTICO CARACTERÍSTICO (N/mm²)	TENSIÓN DE ROTURA (N/mm²)	COEFICIENTE DE SEGURIDAD (γ)
ACEROS LAMINADOS (HEA, HEB, IPE, HLECCOS (SBS, RBS)	S 275 JR	275/295	410	1.50
ACEROS CONFORMADOS (CORREAS CP)	S 235 JR	235	360	1.50
CHAPAS (E=16 MM)	S 275 JR	275	410	1.50
CHAPAS (E=16 MM)	S 275 JR	275	410	1.50

ACERO Y DIÁMETRO	LONGITUD DE ANCLAJE (L <sub>a</sub> )						POSICIÓN E: MEDIO INFERIOR DE LA SECCIÓN O UNA DESVIACIÓN IGUAL O MAYOR A 30 CM DE LA CIMA SUPERIOR DE UNA CAVA DE HORMIGÓN.
	BARRA RECTA	BARRA RECTA	BARRA RECTA	BARRA RECTA	TRANSVERSAL	TRANSVERSAL	
Ø8	20 CAL.	30 CAL.	15 CAL.	15 CAL.	15 CAL.	15 CAL.	POSICIÓN I: MEDIO SUPERIOR DE LA SECCIÓN (RESTO DE CASOS).
Ø10	25 CAL.	40 CAL.	20 CAL.	20 CAL.	20 CAL.	20 CAL.	POSICIÓN I: MEDIO SUPERIOR DE LA SECCIÓN (RESTO DE CASOS).
Ø12	30 CAL.	45 CAL.	25 CAL.	25 CAL.	25 CAL.	25 CAL.	POSICIÓN I: MEDIO SUPERIOR DE LA SECCIÓN (RESTO DE CASOS).
Ø14	40 CAL.	60 CAL.	30 CAL.	30 CAL.	30 CAL.	30 CAL.	POSICIÓN I: MEDIO SUPERIOR DE LA SECCIÓN (RESTO DE CASOS).
Ø20	60 CAL.	85 CAL.	45 CAL.	45 CAL.	45 CAL.	45 CAL.	POSICIÓN I: MEDIO SUPERIOR DE LA SECCIÓN (RESTO DE CASOS).
Ø25	85 CAL.	135 CAL.	70 CAL.	70 CAL.	70 CAL.	70 CAL.	POSICIÓN I: MEDIO SUPERIOR DE LA SECCIÓN (RESTO DE CASOS).



C/ Nueva 8, Oficina 2  
Mutiva Alta  
31192 Navarra  
T 948 23 98 25  
F 948 23 76 07  
www.asoarq.com  
aa@asoarq.com

**PROYECTO DE EJECUCIÓN**  
**COMEDOR CUBIERTO**  
**CIUDAD DEPORTIVA SARRIGUREN**

AV. DE JORGE OTEIZA, 2  
SARRIGUREN, NAVARRA  
PROMUEVE: AYUNTAMIENTO  
VALLE DE EGÜÉS

**24037**  
ENERO 2025

ARQUITECTOS:

JAVIER L. RECLUSA  
ALBERTO VALLS B.

ARQUITECTO COLABORADOR: LEIRE ARTIEDA

**ESTRUCTURA**

**E02**

**PLANTA DE CUBIERTA**  
**SECCIÓN C-C'**

Nº REVISIÓN: -  
FECHA REVISIÓN: -  
REVISADO POR: -

ESCALA: 1/100

