

ESTUDIO DE SEGURIDAD Y SALUD

PROYECTO DE CONSERVACIÓN Y PUESTA EN VALOR DE 4 HABITACIONES DE LA RESIDENCIA DE FITERO (BIC) MEDIANTE LA CREACIÓN DE UNIDAD DE ATENCIÓN PARA "GRANDES DEPENDIENTES", CON CRITERIOS DE SOSTENIBILIDAD, ACCESIBILIDAD Y SALUBRIDAD.
Residencia San Raimundo. Paseo de San Raimundo s/n Fitero.

PROMOTOR: AYUNTAMIENTO DE FITERO

AGOSTO DE 2024



SISTHEMA

www.SISTHEMA.pro

INDICE

- 1.- ANTECEDENTES Y DATOS GENERALES.
 - 1.1.- Objeto y autor del Estudio Básico de Seguridad y Salud.
 - 1.2.- Proyecto al que se refiere.
 - 1.3.- Descripción del emplazamiento y la obra.
 - 1.4.- Instalaciones provisionales y asistencia sanitaria.
 - 1.5.- Maquinaria de obra.
 - 1.6.- Medios auxiliares.

- 2.- RIESGOS LABORALES EVITABLES COMPLETAMENTE.
Identificación de los riesgos laborales que van a ser totalmente evitados.
Medidas técnicas que deben adoptarse para evitar tales riesgos.

- 3.- RIESGOS LABORALES NO ELIMINABLES COMPLETAMENTE.
Relación de los riesgos laborales que van a estar presentes en la obra.
Medidas preventivas y protecciones técnicas que deben adoptarse para su control y reducción.
Medidas alternativas y su evaluación.

- 4.- RIESGOS LABORALES ESPECIALES.
Trabajos que entrañan riesgos especiales.
Medidas específicas que deben adoptarse para controlar y reducir estos riesgos.

- 5.- PREVISIONES PARA TRABAJOS FUTUROS.
 - 5.1.- Elementos previstos para la seguridad de los trabajos de mantenimiento.
 - 5.2.- Otras informaciones útiles para trabajos posteriores.

- 6.- NORMAS DE SEGURIDAD Y SALUD APLICABLES A LA OBRA.

1.- ANTECEDENTES Y DATOS GENERALES.**1.1.- OBJETO Y AUTOR DEL ESTUDIO BASICO DE SEGURIDAD Y SALUD.**

El presente Estudio Básico de Seguridad y Salud está redactado para dar cumplimiento al Real Decreto 1627/1997, de 24 de Octubre, por el que se establecen disposiciones mínimas de seguridad y salud en las obras de construcción, en el marco de la Ley 31/1995 de 8 de noviembre, de Prevención de Riesgos Laborales.

Su autor es D. Fco Javier Escuchuri Aisa perteneciente al colegio de Arquitectos Técnicos de Navarra colegiado 904.

De acuerdo con el artículo 3 del R.D. 1627/1997, si en la obra interviene más de una empresa, o una empresa y trabajadores autónomos, o más de un trabajador autónomo, el Promotor deberá designar un Coordinador en materia de Seguridad y Salud durante la ejecución de la obra. Esta designación deberá ser objeto de un contrato expreso.

De acuerdo con el artículo 7 del citado R.D., el objeto del Estudio Básico de Seguridad y Salud es servir de base para que el contratista elabore el correspondiente Plan de Seguridad y Salud en el Trabajo, en el que se analizarán, estudiarán, desarrollarán y complementarán las previsiones contenidas en este documento, en función de su propio sistema de ejecución de la obra.

1.2.- PROYECTO AL QUE SE REFIERE.

El presente Estudio Básico de Seguridad y Salud se refiere al Proyecto de Derribo cuyos datos generales son:

PROYECTO DE REFERENCIA	
Proyecto de Ejecución de	CONSERVACIÓN Y PUESTA VALOR DE 4 HABITACIONES DE LA RESIDENCIA
Redactor del proyecto	F. Javier Escuchuri Aisa
Titularidad del encargo	Proyecto y Dirección de la obra
Emplazamiento	Paseo de San Raimundo, 11, Fitero, Navarra
Presupuesto de Ejecución Material	Según presupuesto de proyecto.
Plazo de ejecución previsto	1.5 meses
Número máximo de operarios	4 trabajadores, número medio de trabajadores: 3.
Total aproximado de jornadas	120

1.3.- DESCRIPCION DEL EMPLAZAMIENTO Y LA OBRA.

En la tabla siguiente se indican las principales características y condicionantes del emplazamiento donde se realizará la obra:

DATOS DEL EMPLAZAMIENTO	
Accesos a la obra	PLAZA DE LAS MALVAS- PLAZA DE LOS ABSIDES
Edificaciones colindantes	Existen
Suministro de energía eléctrica	Existente
Suministro de agua	Existente
Sistema de saneamiento	Existente

ESTUDIO DE SEGURIDAD Y SALUD

PROYECTO DE CONSERVACIÓN Y PUESTA EN VALOR DE 4 HABITACIONES DE LA RESIDENCIA DE FITERO (BIC) MEDIANTE LA CREACIÓN DE UNIDAD DE ATENCIÓN PARA "GRANDES DEPENDIENTES", CON CRITERIOS DE SOSTENIBILIDAD, ACCESIBILIDAD Y SALUBRIDAD.

Residencia San Raimundo. Paseo de San Raimundo s/n Fitero.

En la tabla siguiente se indican las características generales de la obra a que se refiere el presente Estudio Básico de Seguridad y Salud, y se describen brevemente las fases de que consta:

DESCRIPCION DE LA OBRA Y SUS FASES	
Derribos manuales	Derribos de carpintería interior, falsos techos. Demolición de solados
Albañilería	Ejecución y renovación de revestimientos y aislamiento, ayudas instalaciones.
Carpinterías	Colocación carpintería puerta de entrada habitación y puerta de baño.
Acabados	Pintura
Instalaciones	Instalación eléctrica, iluminación y sistema de protección contra incendios.
Fachada	Trasdosado de cartón yeso.

1.4.- INSTALACIONES PROVISIONALES Y ASISTENCIA SANITARIA.

De acuerdo con el apartado 15 del Anexo 4 del R.D.1627/97, la obra dispondrá de los servicios higiénicos que se indican en la tabla siguiente:

SERVICIOS HIGIENICOS	
OBSERVACIONES:	
1.- La utilización de los servicios higiénicos será no simultánea en caso de haber operarios de distintos sexos.	

De acuerdo con el apartado A 3 del Anexo VI del R.D. 486/97, la obra dispondrá del material de primeros auxilios que se indica en la tabla siguiente, en la que se incluye además la identificación y las distancias a los centros de asistencia sanitaria mas cercanos:

PRIMEROS AUXILIOS Y ASISTENCIA SANITARIA		
NIVEL DE ASISTENCIA	NOMBRE Y UBICACION	DISTANCIA APROX. (Km)
Primeros auxilios	Botiquín portátil	En la obra
Asistencia Primaria (Urgencias)	Centro de Salud . Fitero	50 m
Asistencia Especializada (Hospital)	Hospital Reina Sofia. Tudela.	23 km

1.5.- MAQUINARIA DE OBRA.

La maquinaria que se prevé emplear en la ejecución de la obra se indica en la relación de tabla adjunta:

MAQUINARIA PREVISTA		
	Dumper	
	Pala retroexcavadora.	
x	Maquinaria portátil	
	vehículos de carga de materiales de obra	
x	Maquinaria de elevación (brazo telescópico)	
OBSERVACIONES:		
Al tratarse de una obra pequeña, se empleará mayoritariamente maquinaria portátil.		

1.6.- MEDIOS AUXILIARES.

En la tabla siguiente se relacionan los medios auxiliares que van a ser empleados en la obra y sus características más importantes:

MEDIOS AUXILIARES		
MEDIOS	CARACTERISTICAS	
x	Andamios sobre borriquetas	La distancia entre apoyos no debe sobrepasar los 3,5 m.
x	Escaleras de mano	Zapatillas antideslizantes. Deben sobrepasar en 1 m la altura a salvar. Separación de la pared en la base = ¼ de la altura total.
x	Instalación eléctrica	Cuadro general en caja estanca de doble aislamiento, situado a h > 1m: I. diferenciales de 0,3A en líneas de máquinas y fuerza. I. diferenciales de 0,03A en líneas de alumbrado a tensión > 24V. I. magnetotérmico general omipolar accesible desde el exterior. I. magnetotérmicos en líneas de máquinas, tomas de cte. y alumbrado. La instalación de cables será aérea desde la salida del cuadro. La puesta a tierra (caso de no utilizar la del edificio) será $\leq 80 \Omega$.
	Andamios tubulares europeos	

2.- RIESGOS LABORALES EVITABLES COMPLETAMENTE.

La tabla siguiente contiene la relación de los riesgos laborales que pudiendo presentarse en la obra, van a ser totalmente evitados mediante la adopción de las medidas técnicas que también se incluyen:

RIESGOS EVITABLES		MEDIDAS TÉCNICAS ADOPTADAS
x	Derivados de la rotura de instalaciones existentes	Neutralización de las instalaciones existentes
		Corte del fluido, puesta a tierra y cortocircuito de los cables
	Caída en altura	
x	Proyección de partículas	Señalización y protección de la zona
x	Manejo de materiales	Epis.
x	Desplome de paramentos y estructura.	Apuntalamientos y protecciones

3.- RIESGOS LABORALES NO ELIMINABLES COMPLETAMENTE.

Este apartado contiene la identificación de los riesgos laborales que no pueden ser completamente eliminados, y las medidas preventivas y protecciones técnicas que deberán adoptarse para el control y la reducción de este tipo de riesgos. La primera tabla se refiere a aspectos generales que afectan a la totalidad de la obra, y las restantes a los aspectos específicos de cada una de las fases en las que ésta puede dividirse.

TODA LA OBRA	
RIESGOS	
x	Caídas de operarios al mismo nivel
x	Caídas de operarios a distinto nivel
x	Caídas de objetos sobre operarios
x	Caídas de objetos sobre terceros
x	Choques o golpes contra objetos

ESTUDIO DE SEGURIDAD Y SALUD

PROYECTO DE CONSERVACIÓN Y PUESTA EN VALOR DE 4 HABITACIONES DE LA RESIDENCIA DE FITERO (BIC) MEDIANTE LA CREACIÓN DE UNIDAD DE ATENCIÓN PARA "GRANDES DEPENDIENTES", CON CRITERIOS DE SOSTENIBILIDAD, ACCESIBILIDAD Y SALUBRIDAD.

Residencia San Raimundo. Paseo de San Raimundo s/n Fitero.

x	Trabajos en condiciones de humedad	
x	Contactos eléctricos directos e indirectos	
x	Cuerpos extraños en los ojos	
x	Sobreesfuerzos	
MEDIDAS PREVENTIVAS Y PROTECCIONES COLECTIVAS		GRADO DE ADOPCION
x	Orden y limpieza de las vías de circulación de la obra	permanente
x	Orden y limpieza de los lugares de trabajo	permanente
	Recubrimiento, o distancia de seguridad (1m) a líneas eléctricas de B.T.	permanente
x	Iluminación adecuada y suficiente (alumbrado de obra)	permanente
x	No permanecer en el radio de acción de las máquinas	permanente
x	Puesta a tierra en cuadros, masas y máquinas sin doble aislamiento	permanente
x	Señalización de la obra (señales y carteles)	permanente
x	Cintas de señalización y balizamiento a 10 m de distancia	alternativa al vallado
x	Vallado del perímetro completo de la obra, resistente y de altura $\geq 2m$	permanente
	Marquesinas rígidas sobre accesos a la obra	permanente
x	Extintor de polvo seco, de eficacia 21A - 113B	permanente
x	Evacuación de escombros	frecuente
x	Escaleras auxiliares	ocasional
x	Información específica	para riesgos concretos
x	Cursos y charlas de formación	frecuente
EQUIPOS DE PROTECCION INDIVIDUAL (EPIS)		EMPLEO
x	Cascos de seguridad	permanente
x	Calzado protector	permanente
x	Ropa de trabajo	permanente
x	Ropa impermeable o de protección	con mal tiempo
x	Gafas de seguridad	frecuente
x	Cinturones de protección del tronco	ocasional

ESTUDIO DE SEGURIDAD Y SALUD

PROYECTO DE CONSERVACIÓN Y PUESTA EN VALOR DE 4 HABITACIONES DE LA RESIDENCIA DE FITERO (BIC) MEDIANTE LA CREACIÓN DE UNIDAD DE ATENCIÓN PARA "GRANDES DEPENDIENTES", CON CRITERIOS DE SOSTENIBILIDAD, ACCESIBILIDAD Y SALUBRIDAD.

Residencia San Raimundo. Paseo de San Raimundo s/n Fitero.

FASE: demoliciones.		
RIESGOS		
x	Caídas de materiales transportados	
x	Desplome de andamios	
x	Atrapamientos y aplastamientos	
x	Atropellos, colisiones y vuelcos	
	Contagios por lugares insalubres	
x	Ruidos	
x	Vibraciones	
x	Ambiente pulvígeno	
x	Electrocuciones	
MEDIDAS PREVENTIVAS Y PROTECCIONES COLECTIVAS		
x	Arriostamiento cuidadoso de los andamios	permanente
	Riegos con agua	frecuente
x	Andamios de protección	permanente
x	Anulación de instalaciones antiguas	definitivo
EQUIPOS DE PROTECCION INDIVIDUAL (EPIs)		EMPLEO
x	Botas de seguridad	permanente
x	Guantes contra agresiones mecánicas	frecuente
x	Gafas de seguridad	frecuente
x	Mascarilla filtrante	ocasional
x	Protectores auditivos	ocasional
x	Cinturones y arneses de seguridad	permanente
x	Mástiles y cables fiadores	permanente

4.- NORMAS DE SEGURIDAD APLICABLES A LA OBRA.

Disposiciones mínimas de seguridad y de salud en las obras de construcción

REAL DECRETO 1627/1997, de 24 de octubre, del Ministerio de la Presidencia

B.O.E.: 25-OCT-1997

MODIFICADO POR:

Modificación del Real Decreto 1215/1997, de 18 de julio, por el que se establecen las disposiciones mínimas de seguridad y salud para la utilización por los trabajadores de los equipos de trabajo, en materia de trabajos temporales en altura.

REAL DECRETO 2177/2004, de 12 de noviembre, del Ministerio de la Presidencia

B.O.E.: 13-NOV-2004

Modificación del Real Decreto 1627/1997, de 24 de octubre, por el que se establecen las disposiciones mínimas de seguridad y salud en las obras de construcción.

REAL DECRETO 604/2006, de 19 de mayo, del Ministerio de Trabajo y Asuntos Sociales

B.O.E.: 29-MAY-2006

Disposición final tercera del Real Decreto 1109/2007, de 24 de agosto, por el que se desarrolla la Ley 32/2006, de 18 de Octubre, reguladora de la Subcontratación en el Sector de la Construcción

REAL DECRETO 1109/2007, de 24 de agosto, del Ministerio de Trabajo y Asuntos Sociales

B.O.E.: 25-AGO-2007

Artículo 7 de la Ley 25/2009, de 22 de diciembre, de modificación de diversas leyes para su adaptación a la Ley sobre el libre acceso a las actividades de servicios y su ejercicio

LEY 25/2009, de 22 de diciembre, de Jefatura del Estado

B.O.E.: 23-DIC-2009

Modificación del Real Decreto 1627/1997, de 24 de octubre.

REAL DECRETO 337/2010, de 19 de marzo, del Ministerio de Trabajo e Inmigración

B.O.E.: 23-MAR-2010

DEROGADO EL ART.18 POR:

REAL DECRETO 337/2010, de 19 de marzo, del Ministerio de Trabajo e Inmigración

B.O.E.: 23-MAR-2010

Prevención de Riesgos Laborales

LEY 31/1995, de 8 de noviembre, de la Jefatura del Estado

B.O.E.: 10-NOV-1995

DESARROLLADA POR:

Desarrollo del artículo 24 de la Ley 31/1995 de Prevención de Riesgos Laborales, en materia de coordinación de actividades empresariales

REAL DECRETO 171/2004, de 30 de enero, del Ministerio de Trabajo y Asuntos Sociales

B.O.E.: 31-ENE-2004

MODIFICADA POR:

Medidas Fiscales, Administrativas y del Orden Social (Ley de Acompañamiento de los presupuestos de 1999)

LEY 50/1998, de 30 de diciembre, de la Jefatura del Estado

B.O.E.: 31-DIC-1998

Reforma del marco normativo de la Prevención de Riesgos Laborales

LEY 54/2003, de 12 de diciembre, de la Jefatura del Estado

B.O.E.: 13-DIC-2003

Artículo 8 y Disposición adicional tercera de la Ley 25/2009, de 22 de diciembre, de modificación de diversas leyes para su adaptación a la Ley sobre el libre acceso a las actividades de servicios y su ejercicio

LEY 25/2009, de 22 de diciembre, de Jefatura del Estado
B.O.E.: 23-DIC-2009

Reglamento de los Servicios de Prevención

REAL DECRETO 39/1997, de 17 de enero, del Ministerio de Trabajo y Asuntos Sociales
B.O.E.: 31-ENE-1997

MODIFICADO POR:

Modificación del Reglamento de los Servicios de Prevención

REAL DECRETO 780/1998, de 30 de abril, del Ministerio de Trabajo y Asuntos Sociales
B.O.E.: 1-MAY-1998

Modificación del Reglamento de los Servicios de Prevención

REAL DECRETO 604/2006, de 19 de mayo, del Ministerio de Trabajo y Asuntos Sociales
B.O.E.: 29-MAY-2006

Modificación del Reglamento de los Servicios de Prevención

REAL DECRETO 337/2010, de 19 de marzo, del Ministerio de Trabajo e Inmigración
B.O.E.: 23-MAR-2010

Modificación del Reglamento de los Servicios de Prevención

REAL DECRETO 598/2015, de 3 de julio, del Ministerio de la Presidencia
B.O.E.: 04-JUL-2015

Modificación del Reglamento de los Servicios de Prevención

REAL DECRETO 899/2015, de 9 de octubre, del Ministerio de Empleo y Seguridad Social
B.O.E.: 1-MAY-1998

DEROGADA LA DISPOSICIÓN TRANSITORIA TERCERA POR:

REAL DECRETO 337/2010, de 19 de marzo, del Ministerio de Trabajo e Inmigración
B.O.E.: 23-MAR-2010

DESARROLLADO POR:

Desarrollo del Real Decreto 39/1997, de 17 de enero, en lo referido a la acreditación de entidades especializadas como servicios de prevención, memoria de actividades preventivas y autorización para realizar la actividad de auditoría del sistema de prevención de las empresas

ORDEN 2504/2010, de 20 de septiembre, del Ministerio de Trabajo e Inmigración
B.O.E.: 28-SEP-2010

Corrección errores: 22-OCT-2010

Corrección errores: 18-NOV-2010

MODIFICADA POR:

Modificación de la Orden 2504/2010, de 20 sept

ORDEN 2259/2015, de 22 de octubre
B.O.E.: 30-OCT-2015

Señalización de seguridad en el trabajo

REAL DECRETO 485/1997, de 14 de abril, del Ministerio de Trabajo y Asuntos Sociales
B.O.E.: 23-ABR-1997

MODIFICADO POR:

Modificación del Real Decreto 485/1997

REAL DECRETO 598/2015, de 3 de julio, del Ministerio de la Presidencia

ESTUDIO DE SEGURIDAD Y SALUD

PROYECTO DE CONSERVACIÓN Y PUESTA EN VALOR DE 4 HABITACIONES DE LA RESIDENCIA DE FITERO (BIC) MEDIANTE LA CREACIÓN DE UNIDAD DE ATENCIÓN PARA "GRANDES DEPENDIENTES", CON CRITERIOS DE SOSTENIBILIDAD, ACCESIBILIDAD Y SALUBRIDAD.

Residencia San Raimundo. Paseo de San Raimundo s/n Fitero.

B.O.E.: 04-JUL-2015

Seguridad y Salud en los lugares de trabajo

REAL DECRETO 486/1997, de 14 de abril, del Ministerio de Trabajo y Asuntos Sociales

B.O.E.: 23-ABR-1997

MODIFICADO POR:

Modificación del Real Decreto 1215/1997, de 18 de julio, por el que se establecen las disposiciones mínimas de seguridad y salud para la utilización por los trabajadores de los equipos de trabajo, en materia de trabajos temporales en altura.

REAL DECRETO 2177/2004, de 12 de noviembre, del Ministerio de la Presidencia

B.O.E.: 13-NOV-2004

Manipulación de cargas

REAL DECRETO 487/1997, de 14 de abril, del Ministerio de Trabajo y Asuntos Sociales

B.O.E.: 23-ABR-1997

Utilización de equipos de protección individual

REAL DECRETO 773/1997, de 30 de mayo, del Ministerio de Trabajo y Asuntos Sociales

B.O.E.: 12-JUN-1997

Corrección errores: 18-JUL-1997

Utilización de equipos de trabajo

REAL DECRETO 1215/1997, de 18 de julio, del Ministerio de Trabajo y Asuntos Sociales

B.O.E.: 7-AGO-1997

MODIFICADO POR:

Modificación del Real Decreto 1215/1997, de 18 de julio, por el que se establecen las disposiciones mínimas de seguridad y salud para la utilización por los trabajadores de los equipos de trabajo, en materia de trabajos temporales en altura.

REAL DECRETO 2177/2004, de 12 de noviembre, del Ministerio de la Presidencia

B.O.E.: 13-NOV-2004

Disposiciones mínimas de seguridad y salud aplicables a los trabajos con riesgo de exposición al amianto

REAL DECRETO 396/2006, de 31 de marzo, del Ministerio de la Presidencia

B.O.E.: 11-ABR-2006

Protección de la salud y la seguridad de los trabajadores contra los riesgos relacionados con la exposición a campos electromagnéticos

REAL DECRETO 299/2016, de 22 de julio, del Ministerio de la Presidencia

B.O.E.: 29-JUL-2016

Regulación de la subcontratación

LEY 32/2006, de 18 de Octubre, de Jefatura del Estado

B.O.E.: 19-OCT-2006

DESARROLLADA POR:

Desarrollo de la Ley 32/2006, de 18 de Octubre, reguladora de la Subcontratación en el Sector de la Construcción

REAL DECRETO 1109/2007, de 24 de agosto, del Ministerio de Trabajo y Asuntos Sociales

B.O.E.: 25-AGO-2007

Corrección de errores: 12-SEP-2007

MODIFICADO POR:

Modificación del Real Decreto 1109/2007, de 24 de agosto

REAL DECRETO 327/2009, de 13 de marzo, del Ministerio de Trabajo e Inmigración

B.O.E.: 14-MAR-2009

ESTUDIO DE SEGURIDAD Y SALUD

PROYECTO DE CONSERVACIÓN Y PUESTA EN VALOR DE 4 HABITACIONES DE LA RESIDENCIA DE FITERO (BIC) MEDIANTE LA CREACIÓN DE UNIDAD DE ATENCIÓN PARA "GRANDES DEPENDIENTES", CON CRITERIOS DE SOSTENIBILIDAD, ACCESIBILIDAD Y SALUBRIDAD.

Residencia San Raimundo. Paseo de San Raimundo s/n Fitero.

Modificación del Real Decreto 1109/2007, de 24 de agosto

REAL DECRETO 337/2010, de 19 de marzo, del Ministerio de Trabajo e Inmigración

B.O.E.: 23-MAR-2010

MODIFICADA POR:

Artículo 16 de la Ley 25/2009, de 22 de diciembre, de modificación de diversas leyes para su adaptación a la Ley sobre el libre acceso a las actividades de servicios y su ejercicio

LEY 25/2009, de 22 de diciembre, de Jefatura del Estado

B.O.E.: 23-DIC-2009

SEGURIDAD DE UTILIZACIÓN

DB-SUA-Seguridad de utilización y accesibilidad

REAL DECRETO 173/2010, de 19 de febrero, del Ministerio de Vivienda

B.O.E.: 11-MAR-2010

En Pamplona, Agosto de 2024,



Fco. Javier Escuchuri Aisa

Arquitecto Técnico. Colegiado. 904 del COAAT Navarra

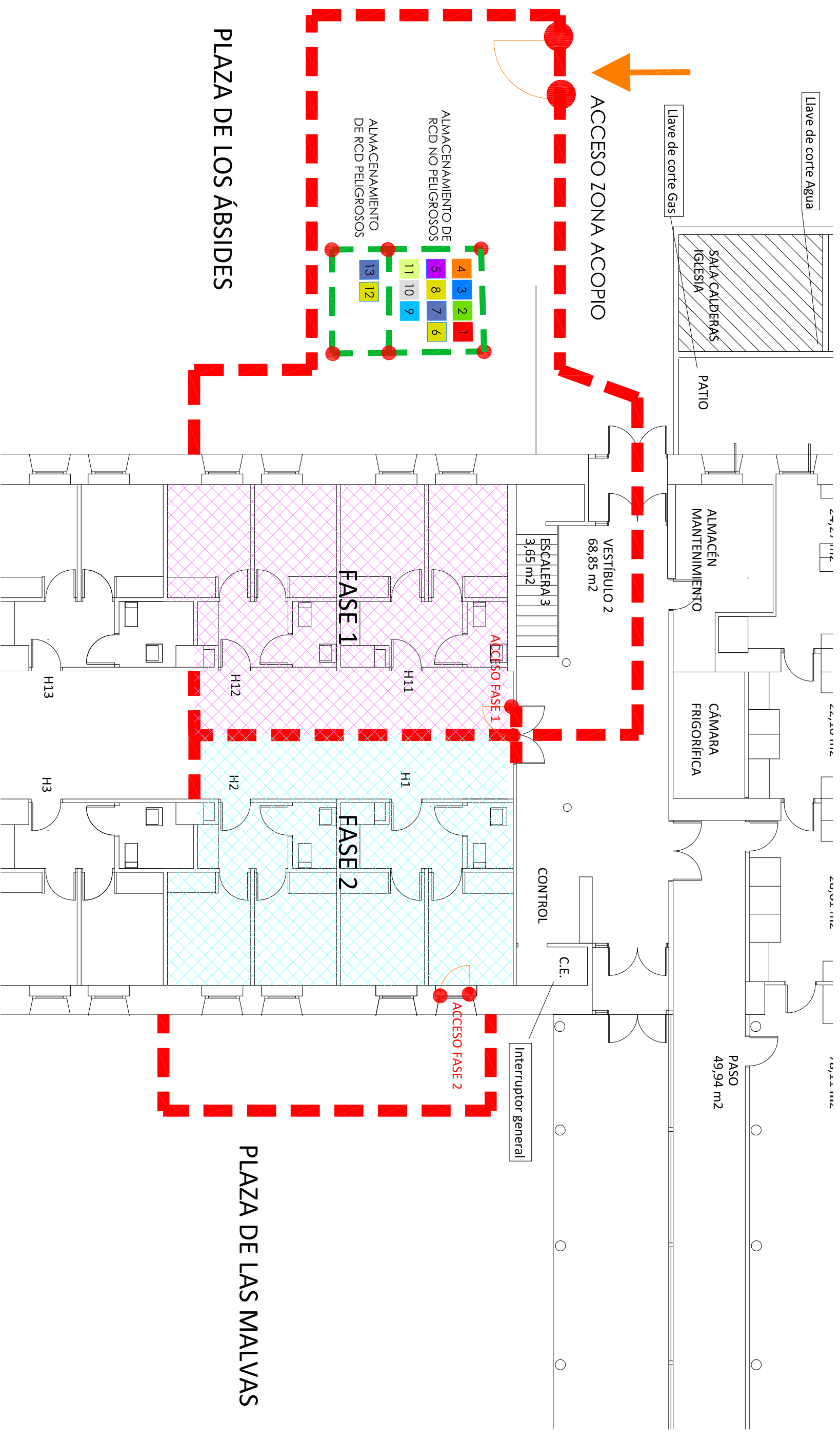

PLAZA DE LOS ÁBSIDES

PLAZA DE LAS MALVAS

SS GR 01 SEGURIDAD Y SALUD - GESTIÓN DE RESIDUOS:
ZONA DE INTERVENCIÓN: FASES EJECUCIÓN

PROYECTO EJECUCIÓN

REHABILITACIÓN DE HABITACIONES PARA "GRANDES DEPENDIENTES".
RESIDENCIA DE FIERO. PASEO SAN RAMUNDO- FIERO . NAVARRA
PROMOTOR: AYUNTAMIENTO DE FIERO

E (A3) : 1/100

24 28 / AGO 24

SISTEMA

IZENARU SISTEMAS S.L.P.
C/ANILIVATAIA 3, P.º PRIMER
C/ MAYOR 63 FIERO (NAVARRA)
T.F. 948 156 927
INFO@SISTEMA.PRO