



SELLO



La comprobación de la autenticidad de este documento y otra información está disponible en <https://sedelectronica.lizoain.es/>

244093 VALOR f

LIZOAIN-ARRIASGOITI / LIZOAINIBAR-ARRIASGOITI

Código Seguro de Verificación: APC4 AAHU YRUE YAW2 CMMP

## RESULTADOS DE LA CUBICACIÓN TOTAL

**TITULAR MONTE** Lizoain-Arriasgoiti **PARAJE** Varios  
**EXPTE:** 312024093 **RODALES** 46g, 14b, 84b, 40a, 70c, 101c **ESPECIE** Pino laricio y silvestre  
**PLAN** 2025 **LOTE** unico

### VALORACIÓN

	m <sup>3</sup>	€/m <sup>3</sup>	Total (€)
Lote 1	2.011	13,00 €	26.143,00 €
<b>Total</b>	<b>2.011</b>	<b>13,00</b>	<b>26.143,00 €</b>

**Sup.de actuación (ha)** 30  
**Pendiente media aprox.** 15-20  
**Tipo de corta** Clara/Corta a hecho  
**m<sup>3</sup>/Ha extraídos (\*)** 67

### Distribución por clases diamétricas

CD	N	V (m3)
<20	4.736	532
20-30	3.039	971
30-40	814	478
40-50	25	28
50-60	1	2
<b>Suma:</b>	<b>8.615</b>	<b>2.011</b>

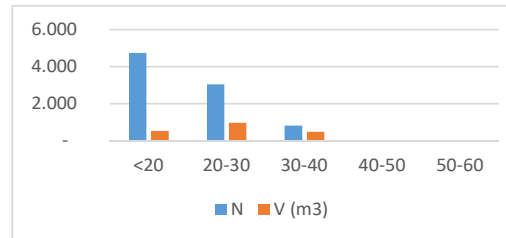

La estimación del volumen se ha efectuado mediante 12 parcelas de muestreo en la mayoría de los rodales (en el rodal 101c de Lérruz se ha medido pie a pie), por lo que se recomienda a la Entidad Local efectuar la subasta del lote mediante la modalidad "a resultas". De este modo se abona, al precio que se haya marcado el m3 de madera en la venta, el volumen que realmente se corta. El precio medio de esta valoración es de 13 €/m3. Para la medición de las pilas en cargadero (transformación de estereos a m3 de madera) se ha de tener en cuenta el coeficiente de apilado, que puede variar considerablemente. Como referencia, se puede aplicar un coeficiente de apilado entre 0,6 y 0,7

Pamplona, 1 de noviembre 2025

Ingeniero de Montes

GUIBERT  
VALENCIA  
MIGUEL - DNI  
72681697H  
Firmado digitalmente por  
GUIBERT  
VALENCIA MIGUEL  
- DNI 72681697H  
Fecha: 2025.11.07  
16:03:45 +01'00'

Jefe de Negociado

REPARAZ  
CHACON MIGUEL  
- DNI 18191894K

Firmado digitalmente por  
REPARAZ CHACON MIGUEL  
- DNI 18191894K  
Fecha: 2025.11.10 20:18:13  
+01'00'



CSV: CDA183D5BBFBEC07

Puede verificar su autenticidad introduciendo el CSV en / Benetakoa dela egiaztatu dezakezu CSVa hemen sartuta:

<https://administracionelectronica.navarra.es/ValidarCSV/default.aspx>

Emitido por Gobierno de Navarra / Nafarroako Gobernuak emana (DIR3: A15007522)

Fecha de emisión / Noiz emana: 2025-11-18 11:31:36