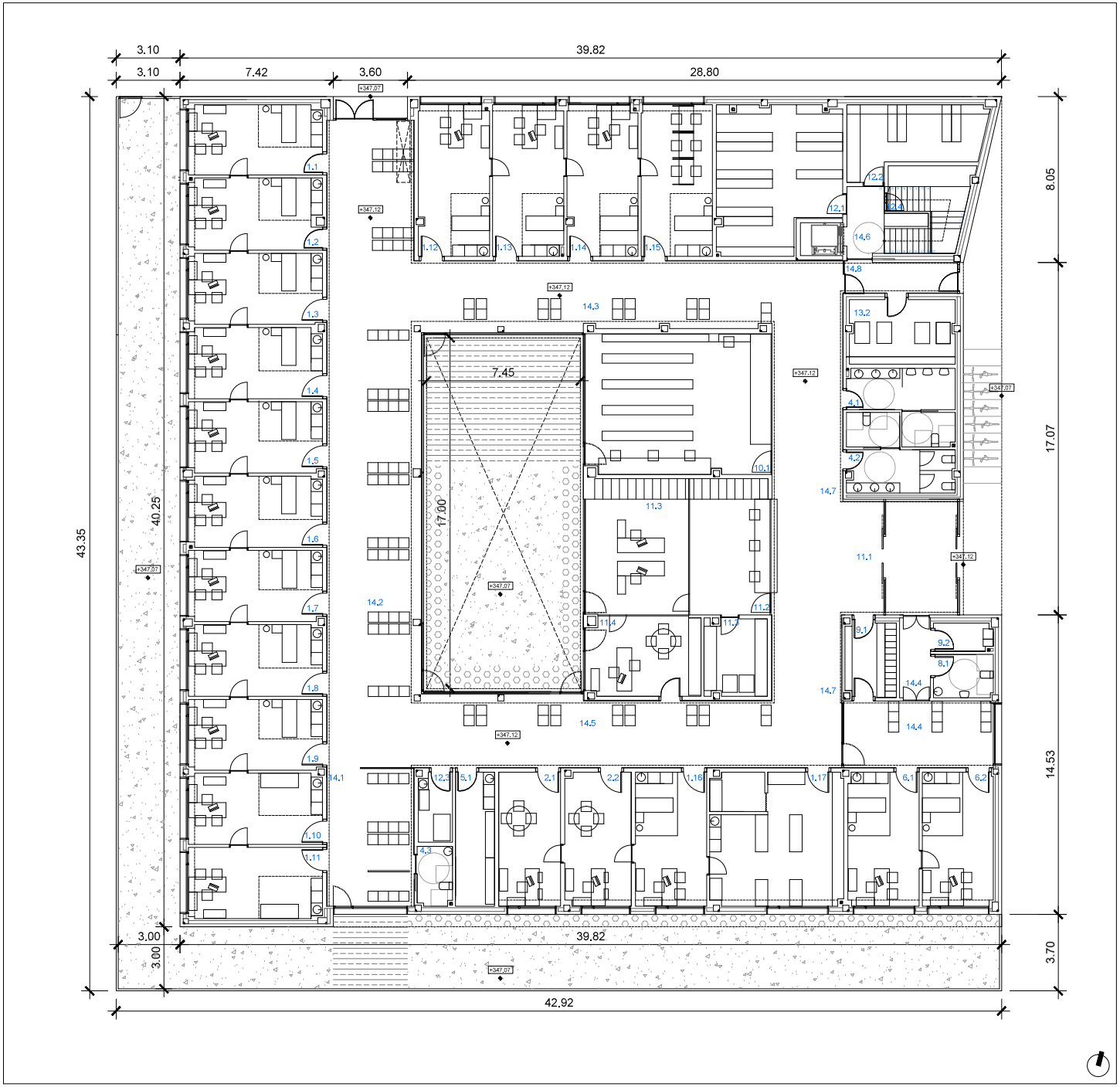


## PROGRAMA

| | | PROYECTO m² util | TOTAL m² |
|---|---|---|---|
| **ÁREA ASISTENCIAL** | | | **496,15** |
| **1.0** | **CONSULTAS ÁREA ASISTENCIAL** | | **408,75** |
| 1.1 | CONSULTAS ENFERMERÍA | 21,90 | |
| 1.2 | CONSULTAS MEDICINA GENERAL | 22,30 | |
| 1.3 | CONSULTAS ENFERMERÍA | 22,30 | |
| 1.4 | CONSULTAS MEDICINA GENERAL | 22,20 | |
| 1.5 | CONSULTAS ENFERMERÍA | 22,30 | |
| 1.6 | CONSULTAS MEDICINA GENERAL | 22,20 | |
| 1.7 | CONSULTAS ENFERMERÍA | 22,25 | |
| 1.8 | CONSULTAS MEDICINA GENERAL | 22,50 | |
| 1.9 | CONSULTAS ENFERMERÍA | 22,15 | |
| 1.10 | CONSULTA MEDICINA PEDIATRÍA | 22,25 | |
| 1.11 | CONSULTAS DE ENFERMERÍA DE PEDIATRÍA | 22,30 | |
| 1.12 | CONSULTA ENFERMERÍA DE URGENCIAS | 25,10 | |
| 1.13 | CONSULTA URGENCIAS | 25,15 | |
| 1.14 | CONSULTA CIRUGÍA MENOR | 25,00 | |
| 1.15 | CONSULTA EXTRACCIONES/BOTIQUÍN/PRUEBAS COMPLEMENTARIAS | 25,35 | |
| 1.16 | CONSULTA FISIOTERAPEUTA | 22,45 | |
| 1.17 | SALA FISIOTERAPIA | 41,05 | |
| **2.0** | **DESPACHOS ÁREA ASISTENCIAL** | | 40,25 |
| 2.1 | DESPACHO TRABAJO SOCIAL | 19,50 | |
| 2.2 | DESPACHO CONSULTA VETERINARIA | 20,75 | |
| **4.0** | **ASEOS ÁREA ASISTENCIAL** | | 34,80 |
| 4.1 | ASEOS MM Y ADAPTADO | 14,85 | |
| 4.2 | ASEOS HH Y ADAPTADO | 15,10 | |
| 4.3 | ASEO PEDIATRIA (CON CAMBIADOR DE PAÑALES) | 4,85 | |
| **5.0** | **SERVICIO ÁREA ASISTENCIAL** | | 12,35 |
| 5.1 | OFICIO LIMPIO | 12,35 | |
| **ÁREA DE AISLAMIENTO** | | | **63,40** |
| **6.0** | **CONSULTAS ÁREA AISLAMIENTO** | | **44,65** |
| 6.1 | CONSULTAS CIRCUITO RESPIRATORIO | 22,30 | |
| 6.2 | CONSULTAS CIRCUITO RESPIRATORIO | 22,35 | |
| **8.0** | **ASEO ÁREA DE AISLAMIENTO** | | **6,05** |
| 8.1 | ASEO CIRCUITO RESPIRATORIO (ADAPTADO) | 6,05 | |
| **9.0** | **SERVICIOS ÁREA DE AISLAMIENTO** | | **12,70** |
| 9.1 | ALMACÉN/VESTUARIO EPIS (VINCULADO A CONSULTAS RESPIRATORIO) | 8,90 | |
| 9.2 | CUARTO DE LIMPIEZA | 3,80 | |
| **ÁREA USOS MÚLTIPLES** | | | **61,00** |
| **10.0** | **ÁREA DE USOS MÚLTIPLES** | | **61,00** |
| 10.1 | SALA USOS MÚLTIPLES | 61,00 | |
| **ÁREA ADMISIÓN - RECEPCIÓN** | | | **141,60** |
| **11.0** | **RECEPCIÓN** | | **141,60** |
| 11.1 | VESTÍBULO DE ENTRADA (CANCELA+ VESTIBULO) | 50,55 | (30,80+19,75) |
| 11.2 | ZONA ADMISIÓN | 50,05 | |
| 11.3 | ARCHIVO Y PAPELERÍA | 20,15 | (11,35+8,8) |
| 11.4 | DESPACHO ATENCIÓN (JEFATURA ADMINISTRACIÓN) | 20,85 | |
| **ÁREA INSTALACIONES Y ALMACENAJE** | | | **151,85** |
| **12.0** | **ALMACÉN** | | **77,55** |
| 12.1 | ALMACÉN GENERAL | 39,90 | |
| 12.2 | ALMACÉN MEDICAMENTOS | 20,25 | |
| 12.3 | CUARTO DE LIMPIEZA (CON VERTEDERO) | 5,45 | |
| 12.4 | CUARTO RESIDUOS SANITARIOS | 11,95 | |
| **13.0** | **INSTALACIONES** | | **74,30** |
| 13.1 | CUARTO DE INSTALACIONES (EXTERIOR)* | 57,55 | |
| 13.2 | CUADROS ELÉCTRICOS/RAC | 16,75 | |
| **ÁREAS DE CIRCULACIÓN INCLUYENDO ZONAS DE ESPERA (Ref. 3.0)** | | | **3110,20** |
| **14.0** | **ZONA DE CIRCULACIÓN** | | **3110,20** |
| 14.1 | PB. CIRCULACIÓN Y ESPERA PEDIATRIA | 2715,00 | |
| 14.2 | PB. CIRCULACIÓN Y ESPERA MEDICINA Y ENFERMERÍA GENERAL | 138,95 | |
| 14.3 | PB. CIRCULACIÓN Y ESPERA URGENCIAS | 65,50 | |
| 14.4 | PB. CIRCULACIÓN Y ESPERA RESPIRATORIO (Ref. 7.0) | 29,00 | (23,20+5,80) |
| 14.5 | PB. CIRCULACIÓN Y ESPERA DESPACHOS | 67,70 | |
| 14.6 | PB Y P1. CIRCULACIÓN ÁREA PERSONAL (PASO+ESCALERA+VESTIBULO) | 42,60 | (25,60+10,75=6,25) |
| 14.7 | PB. CIRCULACION ZONA ENTRADA (EXCLUIDO VESTIBULO Y CANCELA) | 43,15 | (29,35+14,10) |
| 14.8 | PB. ACCESO SECUNDARIO (URGENCIAS/PERSONAL) | 8,30 | |

* PLANTA 1

PROMOCIÓN: CENTRO DE SALUD EN PUENTE LA REINA

PROYECTO: PROYECTO EJECUCION — Nº REF: 22-02-CS Puente

SITUACIÓN: CALLE LAS HUERTAS 1, PUENTE LA REINA, NAVARRA, PARCELA 704 POLIGONO 2

PLANO: PLANTA BAJA ,DISTRIBUCION Y SUPERFICIES

ESCALA: A1: 1/100 A3: 1/200 — FECHA: JUNIO 2023 — Nº PLANO: A.01.01

SUSTITUYE: — SUBSTITUIDO: — REVISION: Rev-01

PROMOTOR: DEPARTAMENTO DE SALUD. GOBIERNO DE NAVARRA

ARQUITECTOS: G. VELAZQUEZ ARTEAGA, G. VELAZQUEZ ARMENDIZ, S. VELAZQUEZ ARMENDIZ, E. MINGARRO CUARTERO, J. RAMREZ SANTESTEBAN Y LUIS LIZARRARTE

FIRMA:

VARQUITECTOS calzadas, 10, oficina 24, 31013 ansoain T 948 197 180 F 948 170 980 estudio@varquitectos.com ISO 9,001 + ISO 14.206 + PH designer

CAAN

VISADO BISATIUA

Nº F3A8434770 — Nº N2023A0683 — 12/07/2023

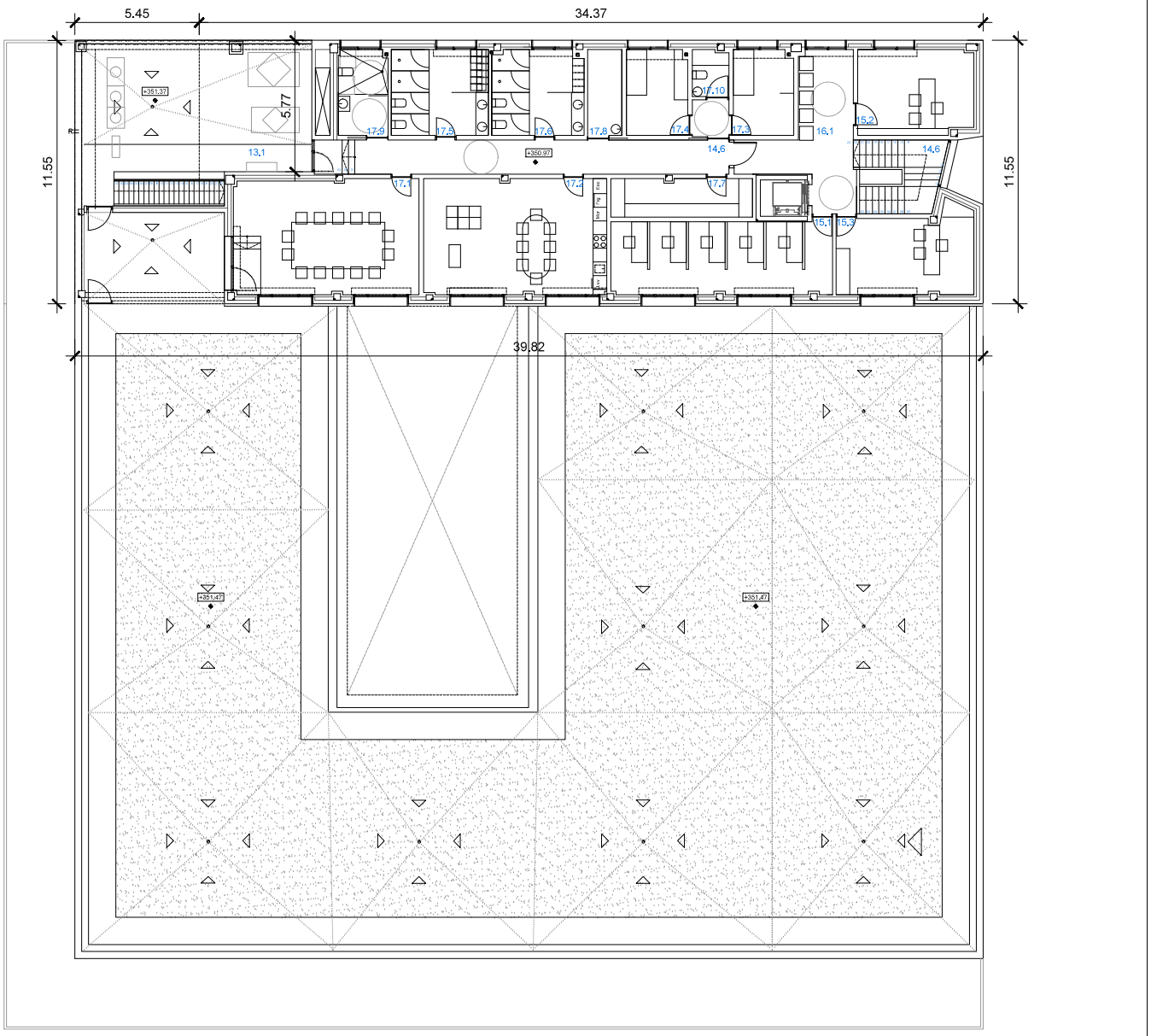


## PROGRAMA

| | | PROYECTO m² util | TOTAL m² |
|---|---|---|---|
| **ÁREA DE PERSONAL*** | | | **265,90** |
| **15.0** | **DESPACHOS ÁREA DE PERSONAL*** | | **71,10** |
| 15.1 | SALA TELEMEDICINA | 31,05 | |
| 15.2 | DESPACHOS (DIRECCIÓN Y JEFATURA ENFERMERÍA) | 19,10 | |
| 15.3 | DESPACHOS (DIRECCIÓN Y JEFATURA ENFERMERÍA) | 20,95 | |
| **16.0** | **SALA DE ESPERA ÁREA DE PERSONAL*** | | **20,75** |
| 16.1 | SALA DE ESPERA ZONA DESPACHOS | 20,75 | |
| **17.0** | **SERVICIOS ÁREA DE PERSONAL*** | | **174,05** |
| 17.1 | BIBLIOTECA - SALA DE REUNIONES | 40,70 | |
| 17.2 | SALA DE ESTAR PARA EL PERSONAL (CON OFICIO DE COCINA) | 40,60 | |
| 17.3 | DORMITORIOS GUARDIA | 12,90 | (10 + 2,9*) |
| 17.4 | DORMITORIOS GUARDIA | 12,90 | (10 + 2,9*) |
| 17.5 | VESTUARIOS Y ASEOS PERSONAL FEMENINO | 19,80 | (15,8 +4,0**) |
| 17.6 | VESTUARIOS Y ASEOS PERSONAL MASCULINO | 19,80 | (15,8 + 4,0**) |
| 17.7 | ALMACÉN LENCERÍA | 10,40 | |
| 17.8 | CUARTO LIMPIEZA PLANTA PERSONAL | 5,65 | |
| 17.9 | VESTUARIO Y ASEO ADAPATADO | 8,10 | |
| 17.10 | ASEO DORMITORIOS GUARDIA | 3,20 | |

* DORMITORIOS DE GUARDIA + SUPERFICIE CORRESPONDIENTE DE ASEO Y VESTIBULO

** VESTUARIOS Y ASEOS PERSONAL + SUPERFICIE CORRESPONDIENTE DE ASEO ACCESIBLE

* PLANTA 1

## CUADRO RESUMEN

| | PROYECTO m² util/UD |
|---|---|
| **SUP. UTIL** | **1179,90** |
| **P.BAJA** | **856,45** |
| **P.1** | **323,45** |
| **SUP. UTIL TOTAL PROPUESTA (INCLUIDAS CIRCULACIONES)** | **4290,10** |
| **P. BAJA ESPACIOS EXTERIORES (PERIMETRO+PATIO+PORCHE)** | **470,65** |
| **P.BAJA TOTAL CONSTRUIDA** | **1430,48** |
| **P.1 TOTAL CONSTRUIDA** | **368,12** |
| **TOTAL CONSTRUIDA** | **1798,60** |

| | |
|---|---|
| PROMOCIÓN: | CENTRO DE SALUD EN PUENTE LA REINA |
| PROYECTO: | PROYECTO EJECUCION — Nº REF: 22-02-CS Puente |
| SITUACIÓN: | CALLE LAS HUERTAS 1, PUENTE LA REINA, NAVARRA, PARCELA 704 POLIGONO 2 |
| PLANO: | PLANTA PRIMERA .DISTRIBUCIÓN Y SUPERFICIES |
| ESCALA: | A1: 1/100 A3: 1/200 — FECHA: JUNIO 2023 — Nº PLANO: A.01.02 |
| SUSTITUYE: | SUSTITUIDO: — REVISIÓN: Rev-01 |
| PROMOTOR: | DEPARTAMENTO DE SALUD. GOBIERNO DE NAVARRA. |
| ARQUITECTOS: | G. VELAZQUEZ ARTEAGA, G. VELAZQUEZ ARTEAGA(1), S. VELAZQUEZ ARTEAGA(1), S. MAGARRO CUARTERO, J. RAMIREZ SANTESTEBAN Y LEIRE ETXEPARTE |
| FIRMA: | |

VARQUITECTOS — c/mizosain,10, oficina 24, 31013 ansoain T 948 197 150 F 948 170 560 estudio@varquitectos.com ISO 9.001 + ISO 14.006 + PH designer

VISADO BISATUA — Nº F3A8434770 — Nº IN2023A0683 — 12/07/2023