

RESULTADOS DE LA CUBICACIÓN (LOTE Nº 1-ÚNICO)

| | | | | | |
|--------------------|--|--------------------|---|------------------|---|
| Lote nº 1 | oct-25 | | | | |
| TITULAR / JABEA: | Irurtzun-Etxeberri Fazeroa /Facero Irurtzun-Etxeberri | EXP./ESPD.: | 3120254126 | PLAN/PLAN A: | 2025 - 2026 |
| MONTE/MENDIA | Monte Comunal (nº 383 del CMUP) | SP: | Haya-pagoa (<i>Fagus sylvatica</i>) y algo de roble-haritzta (<i>Quercus humilis</i>) | RODALES/U NADAK: | 1g, 1e (parcial), 1f (parcial) 1h, 1i, 3g (parcial), 3e, 3k (parcial), 4a, 4b, 4d, 4f, 4g (parcial) |
| PARAJES/ALDERDIAK: | Elordi, Gazteluzar, Alorzar | MARCAC./ MARKAZIOA | Pie a pie | | |
| OBSERVAC: | Cubicado con la tarifa de 1 entrada de Aralar. Al volumen total calculado se le ha añadido un 5% como leña de copas. Se trata de pies leñosos. | | | | |

DATOS DEL CONJUNTO DEL LOTE

| | | | |
|---|------------------|--------------------------|-----------------|
| Superf. rodales actuación aprox.(ha) | 29,6 | m³/Ha extraídos | 50,6 |
| Superficie de actuación real aprox.(ha) | 17,3 | Tipo de corta | Clara selectiva |
| Orientación predominante | Sureste-Suroeste | Dm (cm) | 35,4 |
| Pendiente media aprox. | 25-45% | Vol unit med (8cm punta) | 1,00 |
| m³ totales extraídos (aprox) | 874,7 | | |

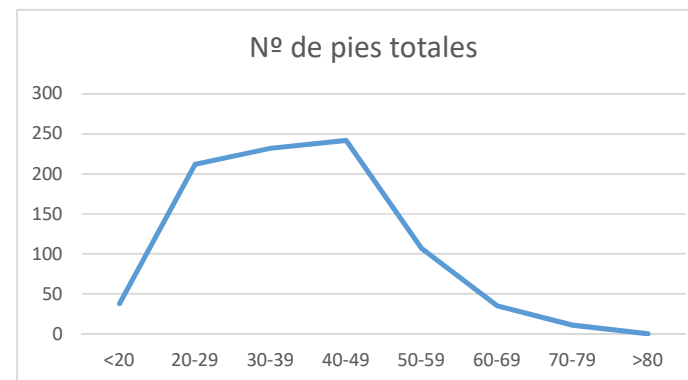

VALORACIÓN*

| | m³ | €/m³ | Total (€) |
|---------------------|--------------|---------|--------------------|
| V tronq.-leña-haya | 850,6 | 13,00 € | 11.057,60 € |
| V tronq.-leña-roble | 24,2 | 13,00 € | 314,08 € |
| Total | 874,7 | | 11.371,68 € |

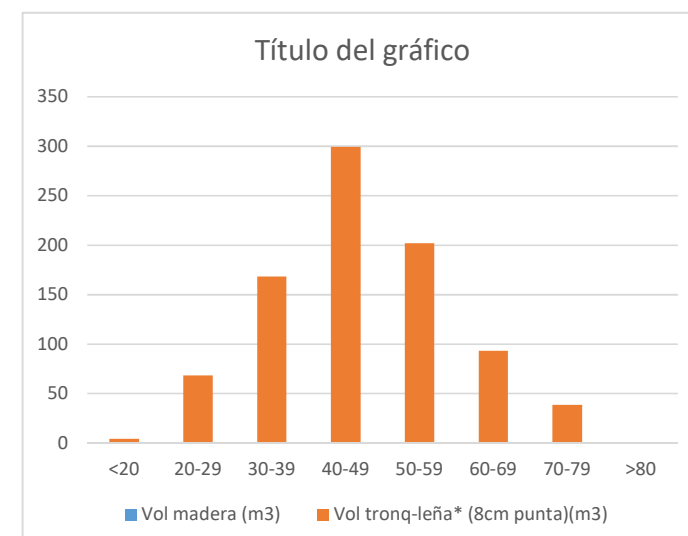

DISTRIBUCIÓN TOTAL DE LOS PIES DEL LOTE POR CLASES DIAMÉTRICAS

| CD (cm) | Nº de pies totales | V tot (8cm punta) (m³) | Vol madera (m³) | Vol tronq.-leña* (8cm punta)(m³) | % Volumen | Vunit. medio (8cm punta) (m³) |
|-----------|--------------------|------------------------|-----------------|----------------------------------|-------------|-------------------------------|
| <20 | 38 | 4,5 | 0,0 | 4,5 | 1% | 0,12 |
| 20-29 | 212 | 68,6 | 0,0 | 68,6 | 8% | 0,32 |
| 30-39 | 232 | 168,2 | 0,0 | 168,2 | 19% | 0,73 |
| 40-49 | 242 | 299,6 | 0,0 | 299,6 | 34% | 1,24 |
| 50-59 | 107 | 201,9 | 0,0 | 201,9 | 23% | 1,89 |
| 60-69 | 35 | 93,3 | 0,0 | 93,3 | 11% | 2,67 |
| 70-79 | 11 | 38,6 | 0,0 | 38,6 | 4% | 3,51 |
| >80 | 0 | 0,0 | 0,0 | 0,0 | 0% | - |
| TO | 874,7 | 874,7 | 0,0 | 874,7 | 100% | |



Puede verificar su autenticidad introduciendo el CSV en / Benetakoa dela egiaztatu dezakezu CSVa hemen sartuta:

<https://administracionelectronica.navarra.es/ValidarCSV/default.aspx>

Emitido por Gobierno de Navarra / Nafarroako Gobernuak emana (DIR3: A15007522)

Fecha de emisión / Noiz emana: 2025-11-12 08:29:21

Desglose por especie y tipo de producto

| PAGOA-HAYA | Nº de pies totales | V tot (8cm punta) (m ³) | Vol madera (m ³) | Vol tronq- leña* (8cm punta)(m ³) | % Volumen | Vunit. medio (8cm punta) (m ³) |
|-------------------|-----------------------|--|---------------------------------|---|-------------|--|
| <20 | 32 | 4 | 0 | 4 | 0% | 0,12 |
| 20-29 | 177 | 58 | 0 | 58 | 7% | 0,33 |
| 30-39 | 214 | 157 | 0 | 157 | 18% | 0,73 |
| 40-49 | 241 | 298 | 0 | 298 | 35% | 1,24 |
| 50-59 | 107 | 202 | 0 | 202 | 24% | 1,89 |
| 60-69 | 35 | 93 | 0 | 93 | 11% | 2,67 |
| 70-79 | 11 | 39 | 0 | 39 | 5% | 3,51 |
| >80 | 0 | 0 | 0 | 0 | 0% | 0,00 |
| TOTALES | 817 | 850,6 | 0,0 | 850,6 | 100% | |

| ROBLE-HARITZA | Nº de pies totales | V tot (8cm punta) (m ³) | Vol madera (m ³) | Vol tronq- leña* (8cm punta)(m ³) | % Volumen | Vunit. medio (8cm punta) (m ³) |
|----------------------|-----------------------|--|---------------------------------|---|-----------|--|
| <20 | 6 | 0,7 | 0,0 | 0,7 | 0% | 0,12 |
| 20-29 | 35 | 10,8 | 0,0 | 10,8 | 1% | 0,31 |
| 30-39 | 18 | 11,6 | 0,0 | 11,6 | 1% | 0,64 |
| 40-49 | 1 | 1,1 | 0,0 | 1,1 | 5% | 1,10 |
| 50-59 | 0 | 0,0 | 0,0 | 0,0 | 0% | #iDIV/0! |
| 60-69 | 0 | 0,0 | 0,0 | 0,0 | 0% | #iDIV/0! |
| 70-79 | 0 | 0,0 | 0,0 | 0,0 | 0% | #iDIV/0! |
| >80 | 0 | 0,0 | 0,0 | 0,0 | 0% | 0,00 |
| TOTALES | 60 | 24,2 | 0,0 | 24,2 | 7% | |

| | Nº pies | Vol total | Dmed(cm) | Vol unit medio (m3/pie) |
|-----------------------|------------|--------------|----------|-------------------------------|
| Pies leñosos de haya | 817 | 850,6 | 36,07 | 1,04 |
| Pies leñosos de roble | 60 | 24,2 | 26,20 | 0,40 |
| TOTAL | 877 | 874,7 | | |



CSV: 7D46AAA6821DDA25

Puede verificar su autenticidad introduciendo el CSV en / Benetakoa dela egiaztatu dezakezu CSVa hemen sartuta:

<https://administracionelectronica.navarra.es/ValidarCSV/default.aspx>

Emitido por Gobierno de Navarra / Nafarroako Gobernuak emana (DIR3: A15007522)

Fecha de emisión / Noiz emana: 2025-11-12 08:29:21