



PROYECTO DE EQUIPAMIENTO

COCINA BAR PISCINAS MUNICIPALES CAPARROSO

PROMOTOR: AYUNTAMIENTO DE CAPARROSO

ARQUITECTO:

ANDRES MARTINEZ TEJADA

MARZO DE 2.026

CONTENIDO

Se ha elaborado este proyecto de Equipamiento por encargo del Ayuntamiento de Caparroso, con domicilio en Plaza de España nº 12, 31380 Caparroso - Navarra, con NIF P-3106400-I.

El autor del documento es el arquitecto Andrés Martínez Tejada, con domicilio en Calle Media Luna nº 19- Bajo 1, 31002 de Pamplona.

Comprende el presente documento el equipamiento completo del nuevo bar con cocina de las piscinas municipales de Caparroso.

Se estructura la descripción del equipamiento en 6 capítulos diferentes con el contenido que se describe:

Capítulo 1 . Equipamiento cocina y bar

Contiene la definición de las máquinas, cámaras, muebles de fabricación estandar o a medida en acero inoxidable. Incluye también la definición de pequeña maquinaria de sobremesa.

Capítulo 2. Tarima terraza.

Contiene la tarima para ampliar la superficie de la terraza.

Capítulo 3. Toldo terraza

Contiene el toldo palillero corredero para cubrir la superficie ampliada por la tarima.

Capítulo 4. Mobiliario.

Contiene el amueblamiento de sillas y mesas de terraza exterior y taburetes de barra y mesas altas.

Capítulo 5. Televisión y altavoces.

Contiene la TV para colocar en la pared y la barra de sonido.

Sólo se ha localizado TV para exteriores con tamaño máximo de 65" de marcas contrastadas. Dado que el ayuntamiento prioriza el tamaño, se ha precrito un modelo de 100" no específico de exteriores de acuerdo con la propiedad, y se ha incluido una funda que deberá utilizarse fuera de la temporada de piscina, como protección.

Capítulo 6. Maceteros.

Contiene los maceteros de hormigón visto necesarios para colocar en la terraza.

El desarrollo completo de este proyecto comprende docuematción fotográfica del estado actual de la barra de bar y la cocina, planos de distribución de los diferentes elementos de equipamiento y estado de mediciones y presupuesto de todos los elementos que componene el equipamiento completo.

Pamplona, marzo de 2.026

El arquitecto

A handwritten signature in black ink, appearing to read 'Andrés', with a horizontal line above the 's' and a long horizontal stroke extending to the right.

Fdo. ANDRES MARTINEZ TEJADA

DOCUMENTACION FOTOGRAFICA

ESTADO ACTUAL DEL BAR



ESTADO ACTUAL DE LA COCINA



DOCUMENTACION GRAFICA

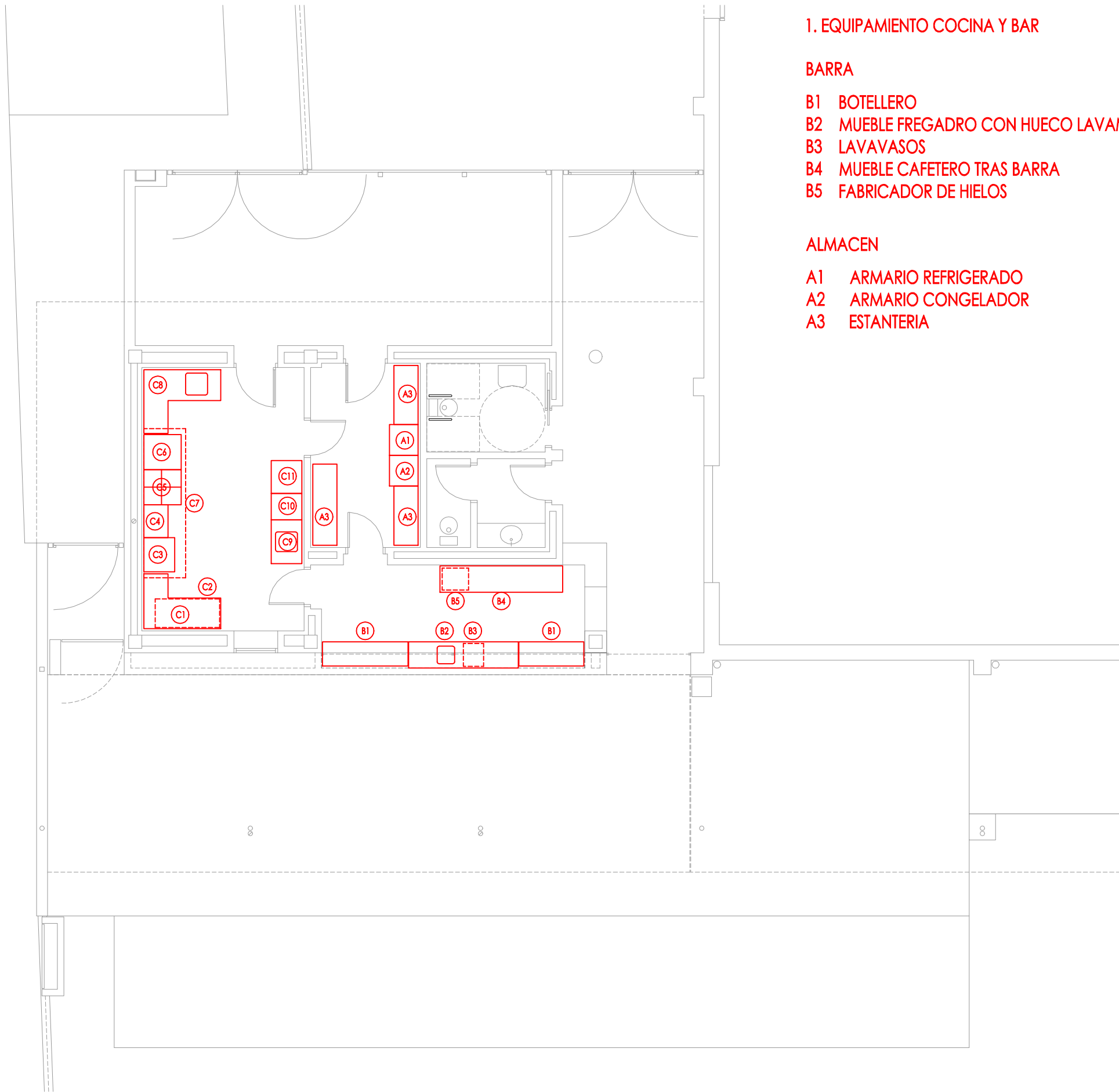

1. EQUIPAMIENTO COCINA Y BAR

BARRA

- B1 BOTELLERO
- B2 MUEBLE FREGADRO CON HUECO LAVAMANOS
- B3 LAVAVASOS
- B4 MUEBLE CAFETERO TRAS BARRA
- B5 FABRICADOR DE HIELOS

ALMACEN

- A1 ARMARIO REFRIGERADO
- A2 ARMARIO CONGELADOR
- A3 ESTANTERIA

COCINA

- C1 MUEBLE TRABAJO MURAL
- C2 CAMARA BAJA REFRIGERADA
- C3 HORNO
- C4 MUEBLE APOYO COCINA
- C5 COCINA
- C6 PLANCHA
- C7 CAMPANA EXTRACCION
- C8 MUEBLE FREGADERO A MEDIDA
- C9 MESA ENTRADA LAVADO
- C10 LAVAVAJILLAS CAPOTA
- C11 MESA SALIDA LAVADO

2. TARIMA TERRAZA

 SUPERFICIE TARIMA

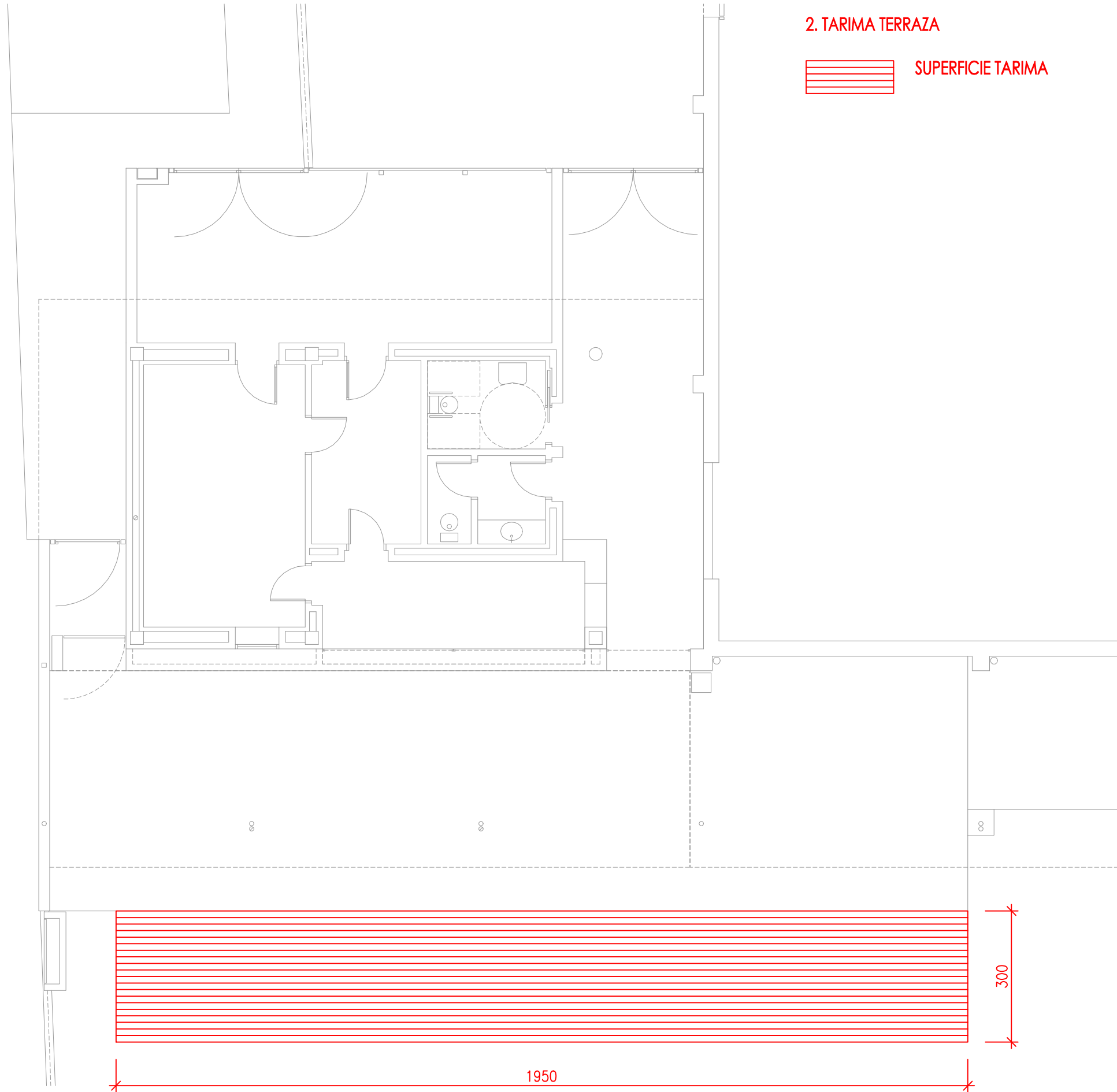

3. TOLDOS

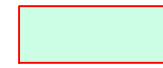



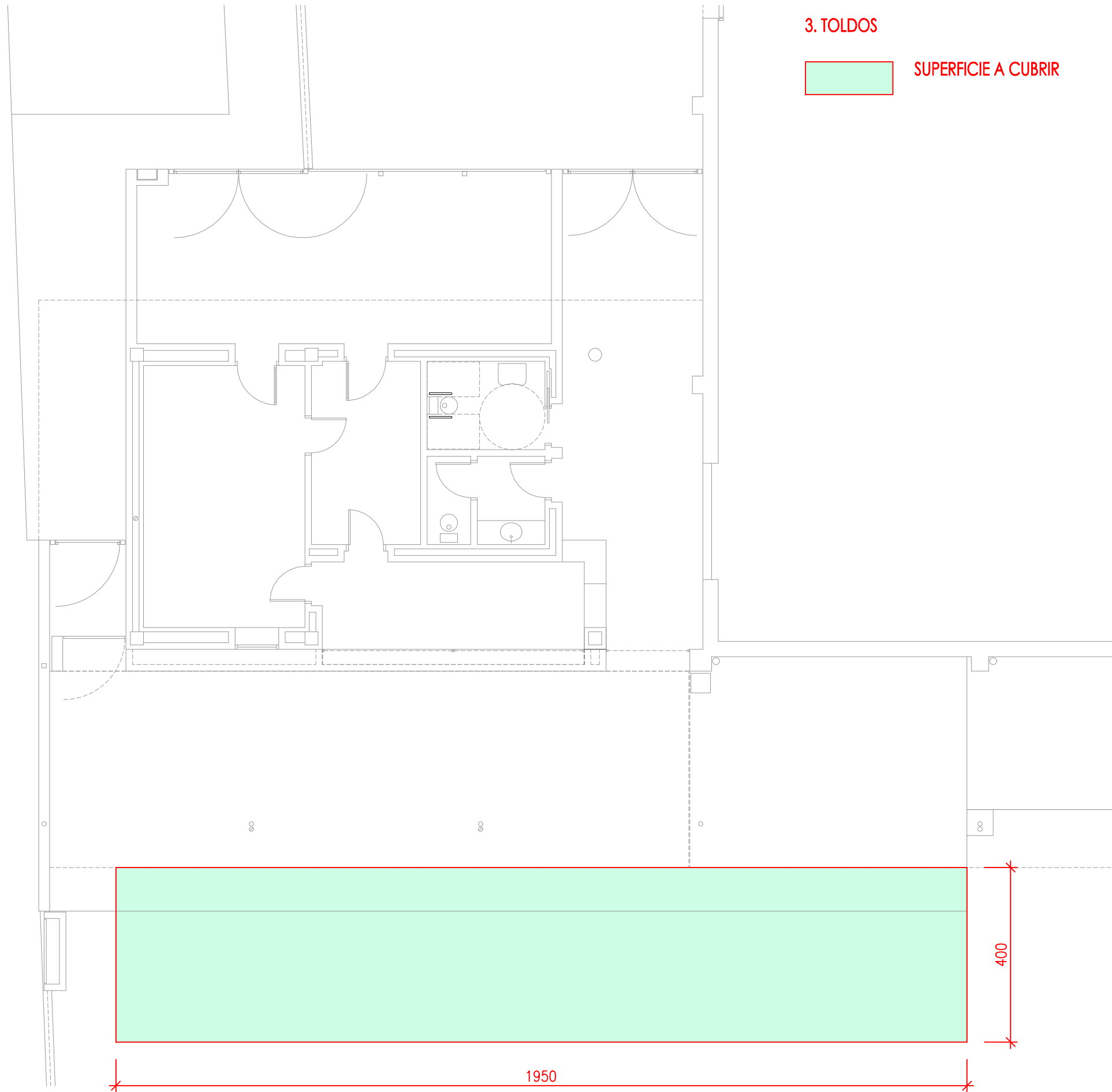

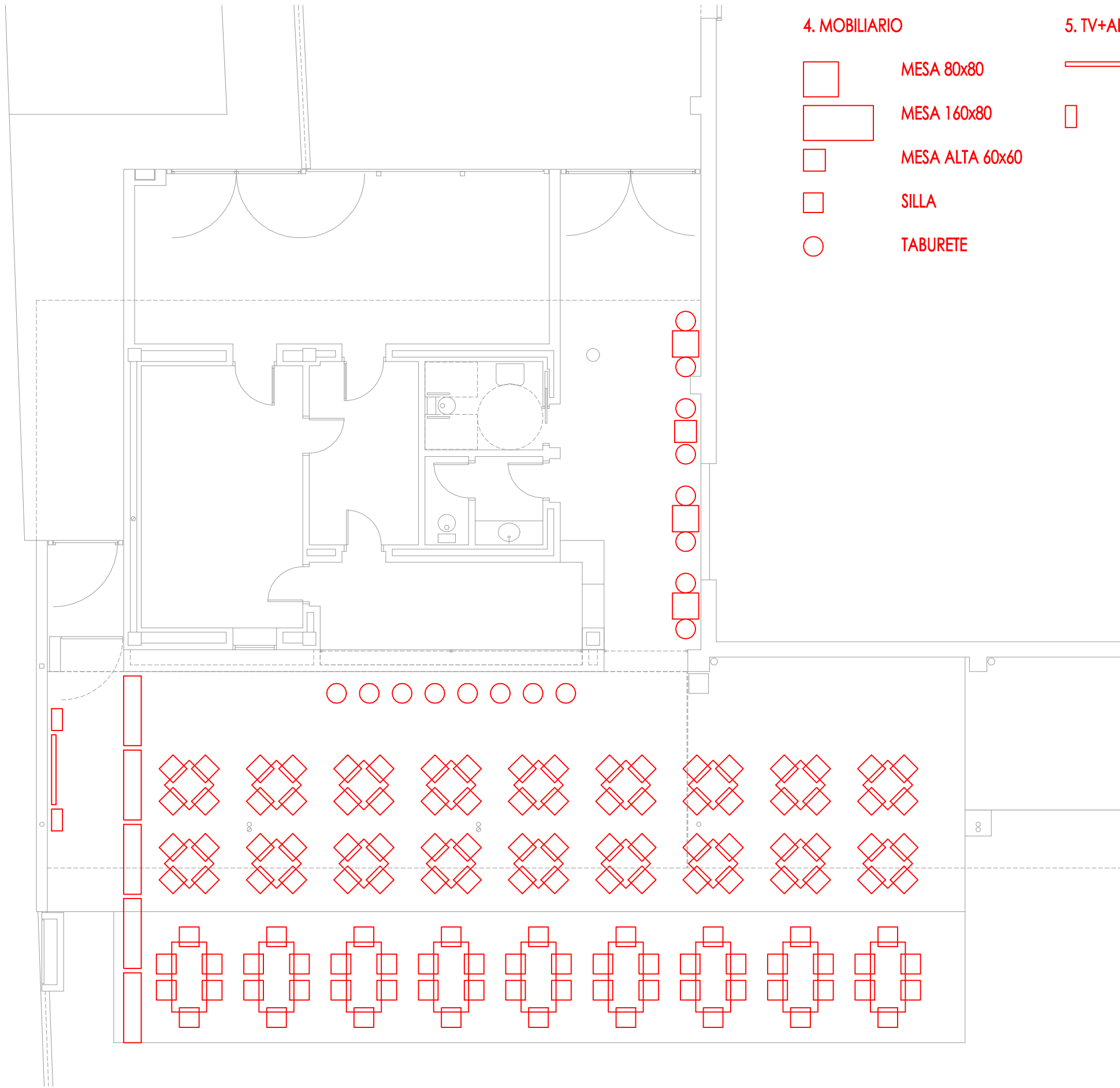
SUPERFICIE A CUBRIR





4. MOBILIARIO

-  MESA 80x80
-  MESA 160x80
-  MESA ALTA 60x60
-  SILLA
-  TABURETE

5. TV+ALTAVOCES

-  TV 100"
-  ALTAVOCES

6. MACETEROS

-  MACETERO

MEDICIONES Y PRESUPUESTO

RESUMEN DE PRESUPUESTO

PROYECTO EQUIPAMIENTO BAR PISCINAS CAPARROSO

CAPITULO	RESUMEN	EUROS	%
1	EQUIPAMIENTO COCINA Y BAR	57.785,00	54,50
2	TARIMA TERRAZA	7.500,00	7,07
3	TOLDO TERRAZA.....	9.447,00	8,91
4	MOBILIARIO	26.548,00	25,04
5	TELEVISION Y ALTAVOCES	3.510,00	3,31
6	MACETEROS	1.232,60	1,16
	TOTAL CONTRATA	106.022,60	
	21,00 % I.V.A.....	22.264,75	
	TOTAL PRESUPUESTO CON IVA	128.287,35	

Asciende el presupuesto general a la expresada cantidad de CIENTO VEINTIOCHO MIL DOSCIENTOS OCHENTA Y SIETE EUROS con TREINTA Y CINCO CÉNTIMOS

Pamplona, marzo de 2.026

El arquitecto



Fdo. ANDRES MARTINEZ TEJADA

PRESUPUESTO Y MEDICIONES

PROYECTO EQUIPAMIENTO BAR PISCINAS CAPARROSO

CÓDIGO	RESUMEN	UDS	LONGITUD	ANCHURA	ALTURA	PARCIALES	CANTIDAD	PRECIO	IMPORTE
CAPÍTULO 01 EQUIPAMIENTO COCINA Y BAR									
01.01	UD BOTELLERO B1 1479x550x865 Suministro de botellero de acero inoxidable AISI 304 en exterior e interior, de dimensiones 1479x550x865mm, capacidad 445 L, con rango de temperatura +3°C/+6°C, temperatura regulada por un controlador digital, con tres puertas correderas con tirador integrado e inyectadas con poliuretano, voltaje 230-50Hz, potencia 180W, gas refrigerante R-290, desescarche manual, evaporadores tratados con epoxi de poliéster anticorrosión. La instalación está presupuestada en otra partida.	B1	1			1,00			
							1,00	1.170,00	1.170,00
01.02	UD BOTELLERO B1 1954x550x865 Suministro de botellero de acero inoxidable AISI 304 en exterior e interior, de dimensiones 1954x550x865mm, capacidad 620 L, con rango de temperatura +3°C/+6°C, temperatura regulada por un controlador digital, con cuatro puertas correderas con tirador integrado e inyectadas con poliuretano, voltaje 230-50Hz, potencia 180W, gas refrigerante R-290, desescarche manual, evaporadores tratados con epoxi de poliéster anticorrosión. Sin instalación.	B1	1			1,00			
							1,00	1.370,00	1.370,00
01.03	UD FREGADERO CON BASTIDOR B2 Suministro de fregadero con bastidor, fabricado en acero inoxidable AISI 304 18/10. Dimensiones totales 2500x600x850mm, con peto posterior de 100mm y frontal de 65mm acabado con radio sanitario totalmente soldado. Patas cuadradas de acero inoxidable de 40x40mm para elevar la altura desde los 850 hasta los 900mm, avanzadas 100mm. Con balda interior reforzada. Con hueco para cubo de basuras y hueco para lavavasos. Con fregadero de dimensiones 400x400x200mm en acero inoxidable, cantos redondeados, soldados en todo el perímetro al sobre de trabajo, con válvula de desagüe y tubo rebosadero. Sin instalación.	B2	1			1,00			
							1,00	2.210,00	2.210,00
01.04	UD LAVAVAJILLAS B3 Suministro de lavavajillas en acero inoxidable AISI 304 18/10, de dimensiones 460x514x630mm, dimensiones de cesta 400x400mm. producción 30 cestos/hora, altura útil de lavado 280mm, potencia total 2.760W, voltaje 230V. Panel de mandos en la parte superior. brazo Opti Wash de lavado y aclarado superior e inferior (lavado sin zonas muertas), Función Rinsecheck (temperatura higiénica de lavado). Filtros de cuba de gran superficie. resistencias de acero inoxidable anticorrosivo en cuba y boiler. Dosificador abrillantador y detergente. Cuba embutida y soldada. Visualización de temperatura de lavado y aclarado en pantalla digital. Sin instalación.	B3	1			1,00			
							1,00	1.585,00	1.585,00
01.05	UD MUEBLE CAFETERO B4 Suministro de mueble cafetero en acero inoxidable AISI 304 18/10, dimensiones 2800x600x850mm, peto posterior de 50mm y frontal de 65mm acabado con radio sanitario totalmente soldado. Con módulo cafetero, con cajón posero, dos puertas, balda interior reforzada, con hueco para fabricar hielos, y módulo sotabanco. Patas cuadradas de acero inoxidable de 40x40mm para elevar la altura desde 850 hasta los 900mm, avanzadas 100mm. Sin instalación.	B4	1			1,00			
							1,00	2.830,00	2.830,00

PRESUPUESTO Y MEDICIONES

PROYECTO EQUIPAMIENTO BAR PISCINAS CAPARROSO

CÓDIGO	RESUMEN	UDS	LONGITUD	ANCHURA	ALTURA	PARCIALES	CANTIDAD	PRECIO	IMPORTE
01.06	UD FABRICADOR DE HIELOS B5 Suministro de fabricante de hielos en carrocería monoblock de acero inoxidable 18/8 con aislamiento de poliuretano libre de CFC's, puerta exterior inoxidable e interior ABS alimentario, de dimensiones exteriores 497x595x687 mm, producción en 24 h de 44kg. Refrigerado por aire, almacén de 16kg, potencia 455W, tensión 230V, Refrigerante R-454A. produce hielo compacto de alta calidad cristalino. Sistema de fabricación por inyección de agua en el evaporador. Inyectores metálicos de gran diámetro, fácilmente desmontables. Patas suplementarias regulables. Fácil mantenimiento y limpieza. Sin instalación.	B5	1			1,00			
							1,00	1.600,00	1.600,00
01.07	UD MUEBLE TRABAJO MURAL C1 Suministro de mueble trabajo mural en acero inoxidable AISI 304 18/10, de dimensiones 1800/1300x600/750x850mm. Peto posterior de 100mm y frontal de 65 mm acabado con radio sanitario totalmente soldado. Patas cuadradas de acero inoxidable 40x40mm para elevar la altura hasta 900mm, avanzadas 10mm. Con balda interior reforzada y hueco para cubo de basuras. Sin instalación.	C1	1			1,00			
							1,00	1.540,00	1.540,00
01.08	UD CAMARA BAJA REFRIGERA C2 Suministro de cámara baja refrigerada, n acero Inox AISI 304 18/10, dimensiones: 1468x700x850mm / Potencia: 210 W / Capacidad: 305 litros / N° puertas: 2 con tirador de doble agarre y bisagras con retorno automático/ Rango temperatura: -2°C/+8°C / Alimentación: 230V/50Hz / N° parrillas / J. guías: 2 + 2. Refrigerante R-290, ventiladores electrónicos y de la circulación optimizada del aire para una mejor uniformidad de temperatura en el interior. Controlador digital táctil IP65. Facilidad para el ajuste del intervalo de temperaturas. Estructura totalmente inyectada (poliuretano inyectado de espesor 70mm). Incluye burlete plano "cleanless" de cuatro cámaras fácilmente desmontables. Calificación energética A+. Sin instalación.	C2	1			1,00			
							1,00	2.190,00	2.190,00
01.09	UD HORNO UNOX ONE C3 Suministro de horno UNOX ONE o similar, combinado profesional capaz de gestionar múltiples procesos de cocción gastronómicos (deshidratación, cocción al vapor, cocción a baja temperatura, cocción sous vide, dorado, asado, fritura, regeneración) y procesos de panadería y pastelería (fresca y congelada), con tecnología Intensive Cooking. Con dimensiones: 750x783x843mm / Bandejas 1/1 GN 7 / Distancia entre bandejas 67mm / Potencia eléctrica: 11,7 Kw / Alimentación: 380-415V - 3N. Incluye kit de primera instalación. Horno inteligente. Puerta con triple cristal. Biblioteca de recetas memorizadas. Detalles constructivos resistentes. Se limpia automáticamente. Sin instalación.	C3	1			1,00			
							1,00	5.240,00	5.240,00
01.10	UD STAND ABIERTO ALTO C3 Suministro de Stand abierto alto de dimensiones 732x641x888mm. Capacidad: 7 GN 1/1. Distancia entre bandejas de 60mm. Sin instalación.	C3	1			1,00			
							1,00	600,00	600,00

PRESUPUESTO Y MEDICIONES

PROYECTO EQUIPAMIENTO BAR PISCINAS CAPARROSO

CÓDIGO	RESUMEN	UDS	LONGITUD	ANCHURA	ALTURA	PARCIALES	CANTIDAD	PRECIO	IMPORTE
01.11	<p>UD BANDEJAS START.COOK C3</p> <p>Suministro de bandejas Start.Cook. Set inicial de bandejas que incluye: 1 GRP815 STEAM en acero inoxidable para cocciones al vapor. 1 TG975 FOTO SILICO Bandeja de aluminio perforado con recubrimiento de silicona 1 TG885 GRILL bandeja de aluminio antiadherente para cocinar en parrilla 1 TG870 FAKIRO GRILL bandeja aluminio antiadherente, superficie lisa y a rayas 1TG900 BLACK.40. bandeja acero inoxidable antiadherente 40mm altura</p>								
	C3	1				1,00			
							1,00	510,00	510,00
01.12	<p>UD MESA DE APOYO 600X750 C4</p> <p>Suministro de mesa de apoyo, en acero inoxidable AISI 304 18/10 con 2mm de espesor, de dimensiones 600x750x850mm, pto posterior de 100mm y frontal de 65mm acabado con radio sanitario totalmente soldado. Patas cuadradas de acero inoxidable de 40x40mm para elevar la altura hasta los 900 mm y avanzadas 100mm . Con balda inferior reforzada. Sin colocación.</p>								
	C4	1				1,00			
							1,00	690,00	690,00
01.13	<p>UD COCINA SIN HORNO C5</p> <p>Suministro de cocina sin horno, en acero inoxidable estructura autoportante de acero AISI 304, acabado Scotch Brite. Dimensiones 800x900x900mm , Placas: 3x 3Kw 1x 4Kw, Potencia: 13 Kw. Encimera en AISI 304 20/10, altura 75 mm, con unión entre módulos mediante un listón de acero sin uso de selladores. Fácil acceso a todos los componentes funcionales para un rápido mantenimiento. Empuñaduras ergonómicas de acero inoxidable AISI 304 con embellecedor moldeado directamente en el panel de mandos. Concavidad perimetral moldeada. Planchas eléctricas rápidas cuadradas de hierro fundido de 300x300mm, con térmicas de seguridad, conmutador de 4 posiciones. En armario estructura AISI 304 con fondo redondeado, puertas abatibles con cerradura magnética antirretorno. Sin instalación.</p>								
	C5	1				1,00			
							1,00	4.000,00	4.000,00
01.14	<p>UD FRY.TOP C6</p> <p>Suministro de FRY.TOP, con estructura autoportante de acero AISI 304, acabado Scotch Brite. Encimera en AISI 304 20/10, h 75 mm, con unión entre módulos mediante un listón de acero sin uso de selladores. Dimensiones 800x900x900mm. Placa: lisa. Espesor: 20mm. Superficie útil: 741x656mm. Potencia: 10 Kw. Empuñaduras ergonómicas de acero inoxidable AISI 304 con embellecedor moldeado directamente en el panel de mandos para evitar infiltraciones de agua. Plancha soldada en la encimera. Plancha de 15 mm de espesor en compound. La plancha de compound (lisa y/o acanalada) tiene una superficie de acero inoxidable AISI 316 idónea para el contacto con los alimentos. Resistencias radiantes, temperatura máxima de 300°C. Termostato de trabajo regulable para cada zona de cocción. Termostatos de seguridad. Desagüe de grasa directamente en la bandeja situada en el armario inferior. Sin instalación.</p>								
	C6	1				1,00			
							1,00	4.600,00	4.600,00
01.15	<p>UD CAMPANA PREMIUM BASICA MURAL C7</p> <p>Suministro de campana premium para instalaciones con extractor a distancia, en acero inoxidable AISI-304, en acabado pulido fino (todas las partes vistas). Dimensiones 3400x1000x500mm. Incorpora colector con filtros del tipo "Europeo" de placas Inox, plenum de extracción con regulación de tiro filtro a filtro y sistema de drenaje de grasas con conducto perimetral, depósito de recogida y tapón de vaciado metálico. Diseñada para cumplir todas las normativas vigentes, con estructura anti-goteo. Preparada para incorporar sistema de extinción. Por su sistema de construcción, este producto garantiza la máxima seguridad, evitando cualquier posibilidad de corte accidental, al tener todas sus partes accesibles en chapa doblada y chafada. Incluye motor: 2x 9/9 3/4CV 400°C/2H. Sin colocación.</p>								

PRESUPUESTO Y MEDICIONES

PROYECTO EQUIPAMIENTO BAR PISCINAS CAPARROSO

CÓDIGO	RESUMEN	UDS	LONGITUD	ANCHURA	ALTURA	PARCIALES	CANTIDAD	PRECIO	IMPORTE
	C7	1				1,00			
							1,00	4.950,00	4.950,00
01.16	UD SISTEMA EXTINCION INCENDIOS C7								
	Suministro de sistema de extinción de incendios que abarca todos los elementos y el interior del conducto de extracción. Sin colocación.								
	C7	1				1,00			
							1,00	2.350,00	2.350,00
01.17	UD VARIADOR DE FRECUENCIA C7								
	Suministro de variador de frecuencia trifásico a trifásico. Potencia 2CV. Sin colocación.								
	C7	1				1,00			
							1,00	415,00	415,00
01.18	UD PARO / MARCHA C7								
	Aparato para encender y apagar la campana con extracción y con posibilidad de regular la velocidad.								
	C7	1				1,00			
							1,00	150,00	150,00
01.19	UD FREGADERO CON BASTIDOR C8								
	Suministro de fregadero con bastidor en acero inoxidable AISI 304 18/10 con 2 mm de espesor. Dimensiones 800/1500x600/750x850mm. Peto posterior de 100mm y frontal de 65mm acabado con radio sanitario totalmente soldado. Patas cuadradas de acero inoxidable de 40x40mm para elevar la altura desde los 850 hasta los 900 mm. Avanzadas 100mm que permiten situarlo en suelos con radio sanitario. Con balda inferior reforzada. Fregadero de dimensiones 400x400x200mm, con válvula de desagüe y tubo rebosadero incluidos en cada cuba. Con rebaje en zona del fregadero. Con hueco para cubo de basuras. Con cantos redondeados totalmente construida en acero inoxidable. Sin instalación.								
	C8	1				1,00			
							1,00	1.950,00	1.950,00
01.20	UD MESA ENTRADA LAVABO C9								
	Suministro de mesa entrada en acero inoxidable calidad AISI-304 con 2mm de espesor. Sobre en chapa de 2 mm., de espesor, con refuerzos del mismo material. Dimensiones 1000x750x850mm. Pileta con dimensiones 50x45x25cm soldada. Dotado de peto posterior de 15 cm. de altura. Cantos redondeados con un radio de 11 mm., al frente y en la prolongación del sobre para la creación del peto posterior. Estructura tubular de 40 x 40 mm., con extremos regulables, para su nivelación. Balda inferior reforzada. Encaje para cestas lavavajillas. Sobre frente para fregaderas. Cantos redondeados totalmente construida en acero inoxidable calidad AISI-304. Dotada de válvula de desagüe. Sin instalación.								
	C9	1				1,00			
							1,00	1.670,00	1.670,00
01.21	UD GRIFO DUCHA								
	Suministro de grifo ducha sobremesa monomando, de dimensiones 450x1300mm. Caudal 17 litros/minuto. Con grifo intermedio. Sin instalación.								
		3				3,00			
							3,00	300,00	900,00

PRESUPUESTO Y MEDICIONES

PROYECTO EQUIPAMIENTO BAR PISCINAS CAPARROSO

CÓDIGO	RESUMEN	UDS	LONGITUD	ANCHURA	ALTURA	PARCIALES	CANTIDAD	PRECIO	IMPORTE
01.22	<p>UD LAVAVAJILLAS CAPOTA C10</p> <p>Suministro de lavavajillas con capota en acero inoxidable AISI 304 18/10. Dimensiones 596x740x1465mm. Dimensiones de la cesta: 500x500mm. Producción Cestos/hora: 40. Altura útil: 440mm. Potencia total: 7.500W. Alimentación: 400V 3N 50Hz. Capota contrabalaceada para fácil apertura. Brazo Opti Wash de lavado y aclarado superior e inferior. Funcionamiento de la máquina simplemente cerrando la capota o pulsando el botón start. Control electrónico de las temperaturas. Función RINSECHECK, garantiza temperatura higiénica adecuada. Visualización de la temperatura de lavado y aclarado en pantalla digital. Rejilla para cestas extraíble. Resistencias de acero inoxidable anticorrosivo en cuba y boiler. Dosificador abrillantador y detergente. Cuba embutida y soldada mediante soldadura automática. Sin instalación.</p>								
	C10	1				1,00			
							1,00	3.875,00	3.875,00
01.23	<p>UD MESA SALIDA LAVADO C11</p> <p>Suministro de mesa salida lavado en acero inoxidable calidad AISI-304 con 2 mm de espesor. Sobre en chapa de 2 mm., de espesor, con refuerzos del mismo material. Dimensiones 750x750x850mm. Dotado de peto posterior de 15 cm. de altura. Cantos redondeados con un radio de 11 mm., al frente y en la prolongación del sobre para la creación del peto posterior. Estructura tubular de 40 x 40 mm., con extremos regulables, para su nivelación. Con balda inferior reforzada. Encaje para cestas lavavajillas. Sin instalación.</p>								
	C11	1				1,00			
							1,00	975,00	975,00
01.24	<p>UD ARMARIO FRIGORIFICO A1</p> <p>Suministro de armario frigorífico en acero inox AISI 304 18/10 y respaldo en chapa galvanizada. Dimensiones 687x700x2060mm. N° de puertas: 1. Capacidad: 500 L. Potencia: 250 W. Consumo: 1,45 KWh/24h. Gas: R290. Régimen de temperatura de trabajo: -2/+8°C. Desagüe interior. Fondo embutido con amplios radios. Iluminación LED. Parrilla de alambre de acero plastificado, regulables en altura y fácilmente desmontables. Poliuretano inyectado alta presión libre de CFC's densidad 40Kg/m3, bajo GWP y cero efecto ODP. Contrapuerta embutida. Burlete de triple cámara fácilmente sustituible. Puertas con tirador integrado. Bisagra pivotante con bloqueo de apertura. Patas en acero inoxidable regulables en altura hasta 200mm. Sistema de condensación ventilada. Evaporadores tratados anticorrosión 100% Poliéster. Bandeja evaporativa en acero inoxidable. Control temperatura final del desescarche. Táctil por membrana a 30 amp. Calificación energética A+. Sin instalación.</p>								
		1				1,00			
							1,00	2.070,00	2.070,00
01.25	<p>UD ARMARIO CONGELADOR A2</p> <p>Suministro armario congelador en acero inox AISI 304 18/10. Respaldo en chapa galvanizada. Dimensiones 687x700x2060mm. N° de puertas: 1. Rango T°: -18°C / Capacidad: 500 L. Potencia: 610 W. Consumo: 5,72 KWh/24h. Gas: R-290. Desagüe interior. Fondo embutido con amplios radios. Iluminación LED. Parrilla de alambre de acero plastificado, regulables en altura y fácilmente desmontables. Poliuretano inyectado alta presión libre de CFC's densidad 40Kg/m3, bajo GWP y cero efecto ODP. Contrapuerta embutida. Burlete de triple cámara fácilmente sustituible. Puertas con tirador integrado. Bisagra pivotante con bloqueo de apertura. Patas en acero inoxidable regulables en altura hasta 200mm. Sistema de condensación ventilada. Evaporadores tratados anticorrosión 100% Poliéster. Bandeja evaporativa en acero inoxidable. Control temperatura final del desescarche. Táctil por membrana a 30 amp. Calificación energética D. Sin instalación.</p>								
		1				1,00			
							1,00	2.885,00	2.885,00
01.26	<p>ML ESTANTERIAS DE POLIPROPILENO A3</p> <p>Suministro de estanterías de polipropileno, con cuatro alturas, montantes de los soportes unidos mediante 4 travesaños optimizando su robustez. Se puede componer cualquier altura entre estantes al estar provistos los montantes de orificios cada 150mm (fácil colocación de 4 tetones por nivel). Medida la longitud suministrada, sin colocación.</p>								
	A3	1	5,00			5,00			

PRESUPUESTO Y MEDICIONES

PROYECTO EQUIPAMIENTO BAR PISCINAS CAPARROSO

CÓDIGO	RESUMEN	UDS	LONGITUD	ANCHURA	ALTURA	PARCIALES	CANTIDAD	PRECIO	IMPORTE
							5,00	330,00	1.650,00
01.27	UD CORTADORA FIAMBRE Cortadora de fiambre, de dimensiones 610x420x390mm. Construida en aluminio anodizado. Cuchilla de 250mm de diámetro / Motor II, Potencia: 220 W / Capacidad de corte Ø: 185mm / Capacidad de corte cuadrado: 220x180mm / Espesor máximo de corte: 15 mm / Afilador incorporado incluido / Transmisión por correa estriada indeformable / Tiempo máximo de uso continuado: 120 minutos aprox.	1				1,00			
							1,00	925,00	925,00
01.28	UD BATIDORA MOD. XM- 33 Batidora modelo XM-33 o similar, con dimensiones: Longitud total 728 mm, Diámetro 88 mm / Largura brazo: 420mm . Potencia: 400 W. Voltaje: 230 V. Velocidad: fija de 12000 rpm . Recipientes hasta: 60 Litros. Peso: 3,8Kg Fabricados en materiales muy resistentes y de primera calidad. Brazos fabricados totalmente en inoxidable. Bloque motor de velocidad fija.	1				1,00			
							1,00	385,00	385,00
01.29	UD INSTALACION TRASLADO Y MONTAJE Instalación, traslado y montaje de todos los elementos a colocar en la cocina, y nombrados en las partidas anteriores. Trabajos de albañilería, desagüe y electricidad según necesidades. Conductos de extracción de la campana hasta el conducto existente en cocina. Materiales necesarios para conexiones. Medida la unidad de toda la cocina montada completa y funcionando.	1				1,00			
							1,00	2.500,00	2.500,00
TOTAL CAPÍTULO 01 EQUIPAMIENTO COCINA Y BAR.....									57.785,00

PRESUPUESTO Y MEDICIONES

PROYECTO EQUIPAMIENTO BAR PISCINAS CAPARROSO

CÓDIGO	RESUMEN	UDS	LONGITUD	ANCHURA	ALTURA	PARCIALES	CANTIDAD	PRECIO	IMPORTE
CAPÍTULO 02 TARIMA TERRAZA									
02.01	M2 TARIMA TERRAZA MADERA BAMBU								
	Suministro y colocación de entarimado de madera de bambu pre-acetado, y ratrel tropical. Dimensiones de lamas de 1850 x 137 x 20mm. perfil liso con ranurado en V. Lamas machiembradas y unión de los extremos con cola colocado sobre rastrel necesario sobre solera. Acabado pre-acetado. Color tono uniforme en color a decidir por la propiedad.								
		1	20,00	3,00			60,00		
								60,00	7.500,00
								125,00	7.500,00
	TOTAL CAPÍTULO 02 TARIMA TERRAZA.....								7.500,00

PRESUPUESTO Y MEDICIONES

PROYECTO EQUIPAMIENTO BAR PISCINAS CAPARROSO

CÓDIGO	RESUMEN	UDS	LONGITUD	ANCHURA	ALTURA	PARCIALES	CANTIDAD	PRECIO	IMPORTE
CAPÍTULO 03 TOLDO TERRAZA									
03.01	UD TOLDO PALILLERO CORREDERO 4875X4000 mm								
	Suministro y colocación de toldo palillero corredero de dimensiones 4875x4000mm, tipo TOL-TEC o similar, compuesto por estructura de aluminio de sección 90x96mm, formando portería delantera (estructura pared-pórtico), uniendo soportes tapón "L" y soportes tapón "T". Incluye piezas para anclaje de soportes a estructura de cubierta existente. Guías de extrusión de aluminio con corredeas para deslizamiento de palillos que permitan extender y recoger la lona de sombrero. Poleas móviles y de arrastre fabricados en poliamida con 6% de fibra. Accionamiento manual. Tonillería y decoletaje en acero inoxidable. Acabado de perfilera y soportes en RAL 9006 plata texturizado. Lona acrílica o de PVC, color a decir por la propiedad. La medida total a cubrir es 19,50x4 m. Medido por unidad de toldo.								
	Medida total a cubrir 19,50x4	4					4,00		
								2.268,00	9.072,00
03.02	UD SUJECCIÓN DE ESTRUCTURA TOLDO A CUBIERTA								
	Suministro y ejecución de sujeción de estructura de toldos a estructura de cubierta de porche existente, incluyendo piezas necesarias para su correcta ejecución. Medida la unidad completa de 19,50 m de longitud de toldo.								
		1					1,00		
								375,00	375,00
	TOTAL CAPÍTULO 03 TOLDO TERRAZA.....								9.447,00

PRESUPUESTO Y MEDICIONES

PROYECTO EQUIPAMIENTO BAR PISCINAS CAPARROSO

CÓDIGO	RESUMEN	UDS	LONGITUD	ANCHURA	ALTURA	PARCIALES	CANTIDAD	PRECIO	IMPORTE
CAPÍTULO 04 MOBILIARIO									
04.01	UD SILLAS POLIPROPILENO Suministro de silla serie Lottus Street con brazos de Enea o similar, apilable. Fabricada en polipropileno inyectado para exteriores. En color a decidir por la propiedad. Garantía de 3 años en defectos de fábrica. Traslado incluido.	126				126,00			
							126,00	88,00	11.088,00
04.02	UD TABURETE ACERO LACADO Suministro de taburete serie Lottus Street de Enea o similar, apilable. Fabricada acero lacado para exteriores. Estructura de tubo redondo Ø 16x2 mm. Lamas de acero. Tratamiento cataforesis para uso exterior. En color a decidir por la propiedad. Garantía de 3 años en defectos de fábrica. Traslado incluido.	16				16,00			
							16,00	186,00	2.976,00
04.03	UD MESA 80x80 cm Mesa de 80x80 cm, serie Fargo de Isimar o similar, para exteriores, fabricada en acero galvanizado y lacado en polvo de poliéster y tablero compacto. Material reciclado. En color a decidir por la propiedad. Garantía de 3 años en defectos de fábrica. Traslado incluido.	18				18,00			
							18,00	214,00	3.852,00
04.04	UD MESA 160X80 cm Mesa de 160x80 cm, serie Fargo de Isimar o similar, para exteriores, fabricada en acero galvanizado y lacado en polvo de poliéster y tablero compacto. Material reciclado. En color a decidir por la propiedad. Garantía de 3 años en defectos de fábrica. Traslado incluido.	9				9,00			
							9,00	428,00	3.852,00
04.05	UD MESA ALTA 60x60 cm Mesa alta de dimensiones 60x60cm y altura 112 cm, serie IKA-A de ADICO o similar, con estructura de tubo de acero con acabado de pintura epoxi y tablero de HPL en color a decidir por la propiedad. Garantía de 3 años en defectos de fábrica. Traslado incluido.	16				16,00			
							16,00	188,00	3.008,00
04.06	UD TRONA MADERA Suministro de trona de madera apilable en acabado en color a decidir, tipo Tablecraft, dimensiones 50x50x73,50 cm, fabricada conforme a la normativa europea de seguridad. Incluye correa ajustable. De construcción resistente, diseñada para hostelería.	4				4,00			
							4,00	78,00	312,00
04.07	UD DESEMBALAJE Y COLOCACION Desembalaje, montaje y colocación de todo el mobiliario proyectado, y recogida de residuos. Medida la unidad completa.	1				1,00			
							1,00	1.460,00	1.460,00

PRESUPUESTO Y MEDICIONES

PROYECTO EQUIPAMIENTO BAR PISCINAS CAPARROSO

CÓDIGO	RESUMEN	UDS	LONGITUD	ANCHURA	ALTURA	PARCIALES	CANTIDAD	PRECIO	IMPORTE
	TOTAL CAPÍTULO 04 MOBILIARIO.....								26.548,00

PRESUPUESTO Y MEDICIONES

PROYECTO EQUIPAMIENTO BAR PISCINAS CAPARROSO

CÓDIGO	RESUMEN	UDS	LONGITUD	ANCHURA	ALTURA	PARCIALES	CANTIDAD	PRECIO	IMPORTE
CAPÍTULO 05 TELEVISION Y ALTAVOCES									
05.01	UD TELEVISION 100" NEO QLED MATE Suministro y colocación de TV 100" Neo QLED tecnología mini led QN80F mate tipo Samsung Vision AI Smart resolución 4K o similar. Dimensiones 2.229x1.273x57 mm. Medida la unidad colocada sobre soporte fijo.	1				1,00			
							1,00	2.600,00	2.600,00
05.02	UD SOPORTE FIJO PARA TELEVISION Suministro y colocación de soporte fijo para pantalla de televisión en pared, para televisión de 100", fabricado en acero laminado. Medida la unidad instalada.	1				1,00			
							1,00	145,00	145,00
05.03	UD BARRA DE SONIDO Y ALTAVOCES Suministro e instalación de barra de sonido tipo Samsung 2025 HW-Q990F o similar, Dolby Atmos y DTS: X, Q-Symphony, 11.1.4 con 23 altavoces, 756W, Subwoofer inalámbrico 8" de 300W, Wi-Fi. Dimensión barra de sonido 1232x138x78mm., incluso instalación eléctrica necesaria. Medida la unidad instalada.	1				1,00			
							1,00	680,00	680,00
05.04	UD FUNDA PROTECTORA TELEVISION Funda de televisión para exteriores, resistente a la intemperie, impermeable y resistente al polvo, para televisión de 100".	1				1,00			
							1,00	85,00	85,00
TOTAL CAPÍTULO 05 TELEVISION Y ALTAVOCES.....									3.510,00

PRESUPUESTO Y MEDICIONES

PROYECTO EQUIPAMIENTO BAR PISCINAS CAPARROSO

CÓDIGO	RESUMEN	UDS	LONGITUD	ANCHURA	ALTURA	PARCIALES	CANTIDAD	PRECIO	IMPORTE
CAPÍTULO 06 MACETEROS									
06.01	UD JARDINERAS								
	Jardinera de diseño contemporaneo con superficie lisa y cantos redondeados, en hormigón visto, tipo AINA de SAS o similar, dimensiones 80x33x38 cm, con peso 73,10 kg, en color a decidir por la propiedad. Medida la unidad colocada.	10				10,00			
							10,00	123,26	1.232,60
	TOTAL CAPÍTULO 06 MACETEROS.....								1.232,60
	TOTAL.....								106.022,60