

SUSTITUCIÓN DE CARPINTERÍAS
EXTERIORES EN EL EDIFICIO DE OFICINAS
DEL MUSEO DE NAVARRA, PARA
MEJORA DE SU EFICIENCIA ENERGÉTICA
Cuesta de Santo Domingo, 47 Pamplona, Navarra
PROYECTO DE EJECUCIÓN Diciembre 2024

DOCUMENTACIÓN GRÁFICA

PROMOTOR: Dirección General de Cultura – Institución Príncipe de Viana
Departamento de Cultura, Deporte y Turismo

ARQUITECTO:  María del Olmo Iñigo Iñigo

Río Alzania, 23 entreplanta oficina 3, 31006 Pamplona M. m.olmo.inigo@gmail.com T. 679 708 325

PROYECTO DE EJECUCIÓN**DICIEMBRE 2024****Sustitución de carpinterías exteriores en el cuerpo de oficinas del Museo de Navarra,
para su mejora energética
Pamplona, Navarra****LISTA DE PLANOS****PLANOS DE SITUACIÓN**

S01 SITUACIÓN Y EMPLAZAMIENTO 1/1000 1/500

PLANOS DE ESTADO ACTUAL

A01	ESTADO ACTUAL	PLANTA BAJA	1/50
A02	ESTADO ACTUAL	PLANTA PRIMERA	1/50
A03	ESTADO ACTUAL	PLANTA SEGUNDA	1/50
A04	ESTADO ACTUAL	PLANTA TERCERA	1/50
A05	ESTADO ACTUAL	ALZADO SUROESTE	1/75
A06	ESTADO ACTUAL	ALZADO NOROESTE	1/75
A07	ESTADO ACTUAL	ALZADO NORESTE	1/75
A08	ESTADO ACTUAL	ALZADO SURESTE	1/75

PLANOS DE PROPUESTA

B01	PROPUESTA	PLANTA BAJA	1/50
B02	PROPUESTA	PLANTA PRIMERA	1/50
B03	PROPUESTA	PLANTA SEGUNDA	1/50
B04	PROPUESTA	PLANTA TERCERA	1/50
B05	PROPUESTA	ALZADO SUROESTE	1/75
B06	PROPUESTA	ALZADO NOROESTE	1/75
B07	PROPUESTA	ALZADO NOROESTE_2	1/75
B08	PROPUESTA	ALZADO NORESTE	1/75
B09	PROPUESTA	ALZADO NORESTE_2	1/75
B10	PROPUESTA	ALZADO SURESTE	1/75
B11	PROPUESTA	ALZADO SURESTE_2	1/75

PLANOS DE CARPINTERÍAS

C01	PROPUESTA CARPINTERÍAS	EJE VERTICAL I	ALZ.NOROESTE	1/25
C02	PROPUESTA CARPINTERÍAS	EJE VERTICAL II	ALZ.NORESTE Y SURESTE	1/25
C03	CARPINTERÍAS ACTUALES	A1	PL.BAJA_SALÓN ACTOS	1/10
C04	PROPUESTA CARPINTERÍAS	A1	PL.BAJA_SALÓN ACTOS	1/10
C05	CARPINTERÍAS ACTUALES	B1	PL.BAJA_ALMACENES	1/10
C06	PROPUESTA CARPINTERÍAS	B1	PL.BAJA_ALMACENES	1/10
C07	CARPINTERÍAS ACTUALES	C1	PL.1_ALZ. NOROESTE 1	1/10
C08	PROPUESTA CARPINTERÍAS	C1	PL.1_ALZ. NOROESTE 1	1/10
C09	CARPINTERÍAS ACTUALES	C1	PL.1_ALZ. NOROESTE 2	1/10
C10	PROPUESTA CARPINTERÍAS	C1	PL.1_ALZ. NOROESTE 2	1/10
C11	CARPINTERÍAS ACTUALES	C1	PL.1_ALZ. NOROESTE 3	1/10
C12	PROPUESTA CARPINTERÍAS	C1	PL.1_ALZ. NOROESTE 3	1/10
C13	CARPINTERÍAS ACTUALES	C1	PL.1_ALZ. NOROESTE-NORESTE-SURESTE	1/10
C14	PROPUESTA CARPINTERÍAS	C1	PL.1_ALZ. NOROESTE-NORESTE-SURESTE	1/10
C15	CARPINTERÍAS ACTUALES	C2	PLANTA SEGUNDA	1/10
C16	PROPUESTA CARPINTERÍAS	C2	PLANTA SEGUNDA	1/10
C17	CARPINTERÍAS ACTUALES	C3	PLANTA TERCERA	1/10
C18	PROPUESTA CARPINTERÍAS	C3	PLANTA TERCERA	1/10

PLANOS DE INSTALACIONES

I06	INSTALACIÓN DOMÓTICA	PLANTA BAJA	1/50
I07	INSTALACIÓN DOMÓTICA	PLANTA PRIMERA	1/50
I08	INSTALACIÓN DOMÓTICA	PLANTA SEGUNDA	1/50
I09	INSTALACIÓN DOMÓTICA	PLANTA TERCERA	1/50

SEGURIDAD Y SALUD

SS01	SEGURIDAD Y SALUD	SITUACIÓN Y EMPLAZAMIENTO	A3 1/2000 1/1000
SS02	SEGURIDAD Y SALUD	IMPLANTACIÓN DE OBRA	
		SISTEMAS DE PROTECCION	
		PLANTA BAJA	A3 1/150
SS03	SEGURIDAD Y SALUD	SISTEMAS DE PROTECCION	
		PLANTA PRIMERA	A3 1/100
SS04	SEGURIDAD Y SALUD	SISTEMAS DE PROTECCION	
		PLANTA SEGUNDA	A3 1/100
SS05	SEGURIDAD Y SALUD	SISTEMAS DE PROTECCION	
		PLANTA TERCERA	A3 1/100

GESTIÓN DE RESIDUOS

GR01	GESTIÓN DE RESIDUOS	SITUACIÓN Y EMPLAZAMIENTO	A3 1/2000 1/1000
GR02	GESTIÓN DE RESIDUOS	IMPLANTACIÓN DE OBRA	A3 1/150



SITUACIÓN e. 1/1000



EMPLAZAMIENTO e. 1/500

SUSTITUCIÓN DE CARPINTERÍAS EXTERIORES EN EL EDIFICIO DE OFICINAS DEL MUSEO DE NAVARRA, PARA MEJORA DE SU EFICIENCIA ENERGÉTICA
 Cuesta de Santo Domingo, 47 Pamplona Navarra
 PROYECTO DE EJECUCIÓN Diciembre 2024
 SITUACIÓN Y EMPLAZAMIENTO

e. 1.1000/500 DIN A1 e. 1.2000/1000 DIN A3 S.01
 PROMOTOR: Dirección General de Cultura - Institución Príncipe de Viana
 Departamento de Cultura, Deporte y Turismo
 ARQUITECTO: Maria del Olmo Inigo Iñigo
 Río Alzania, 23 entreplanta oficina 3. 31006 Pamplona / M. m.olmo.inigo@gmail.com T. 679 708 925

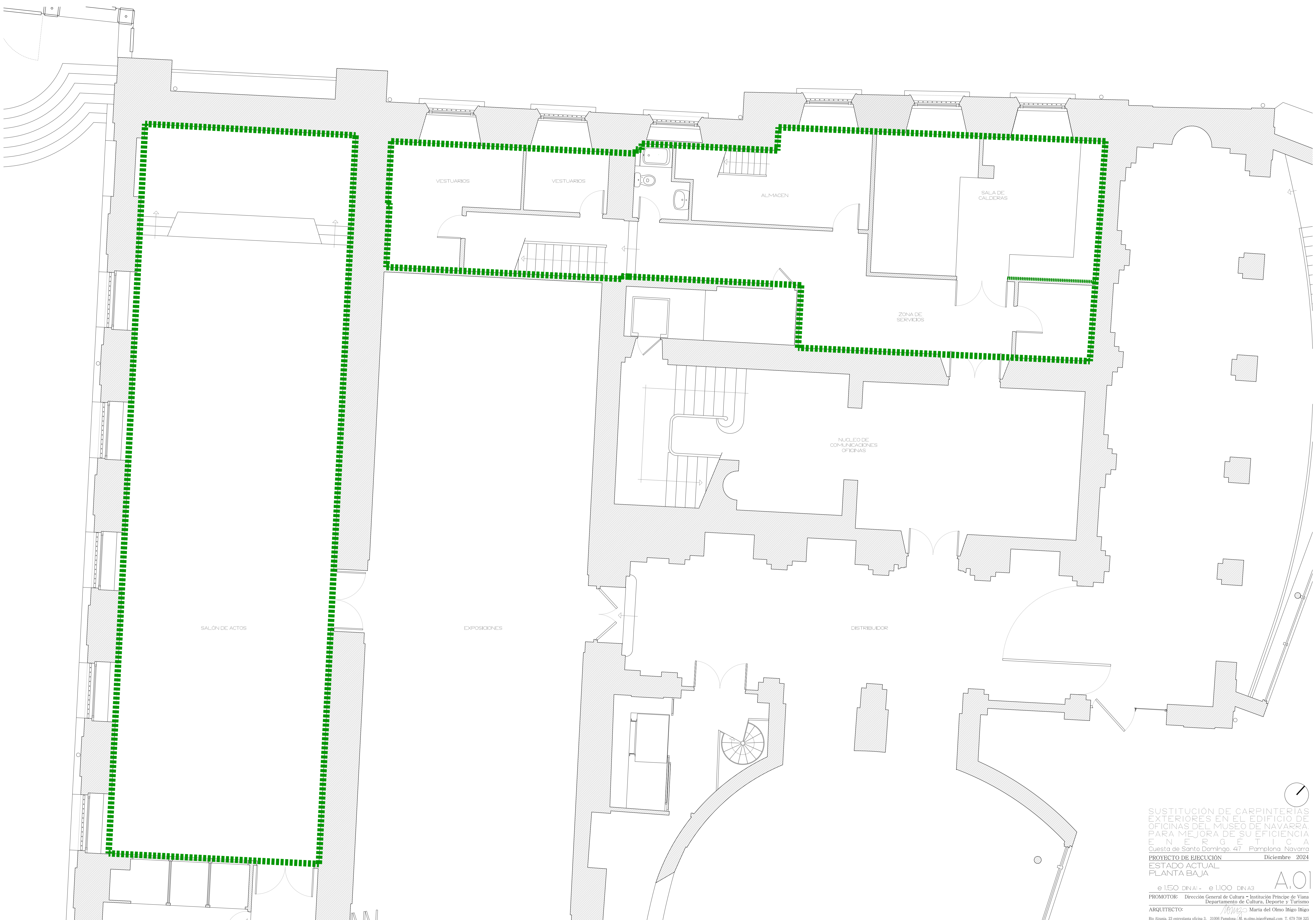

SUSTITUCIÓN DE CARPINTERÍAS EXTERIORES EN EL EDIFICIO DE OFICINAS DEL MUSEO DE NAVARRA. PARA MEJORA DE SU EFICIENCIA ENERGÉTICA
 PROYECTO DE EJECUCIÓN Diciembre 2024
 ESTADO ACTUAL
 PLANTA BAJA
 e 1:50 DIN A1 - e 1:100 DIN A3
 PROMOTOR: Dirección General de Cultura - Institución Príncipe de Viana
 Departamento de Cultura, Deporte y Turismo
 ARQUITECTO: *hmg* María del Olmo Itigo
 Río Alzania, 23 entreplanta oficina 3. 31006 Pamplona / M. m.olmo.itigo@gmail.com T. 679 708 325



A.01

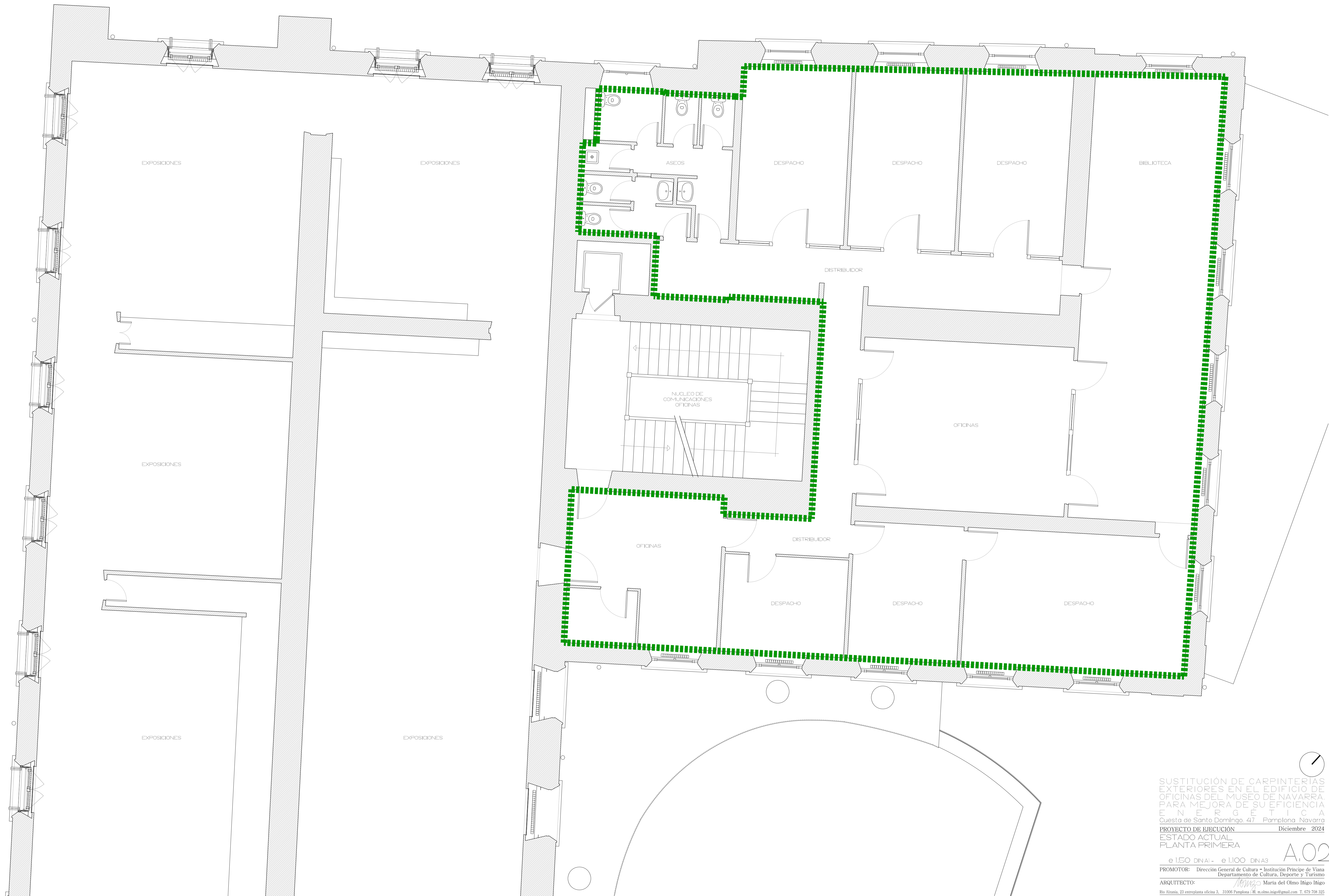

SUSTITUCIÓN DE CARPINTERÍAS
 EXTERIORES EN EL EDIFICIO DE
 OFICINAS DEL MUSEO DE NAVARRA.
 PARA MEJORA DE SU EFICIENCIA
 ENERGÉTICA
 Cuesta de Santo Domingo, 47 - Pamplona Navarra
 PROYECTO DE EJECUCIÓN Diciembre 2024
 ESTADO ACTUAL
 PLANTA PRIMERA

e 1:50 DIN A1 - e 1:100 DIN A3 **A.02**
 PROMOTOR: Dirección General de Cultura - Institución Príncipe de Viana
 Departamento de Cultura, Deporte y Turismo
 ARQUITECTO: *BOING* María del Olmo Itigoien
 Río Alzania, 23 entreplanta oficina 3. 31006 Pamplona / M. m.olmo.itigoien@gmail.com T. 679 708 325

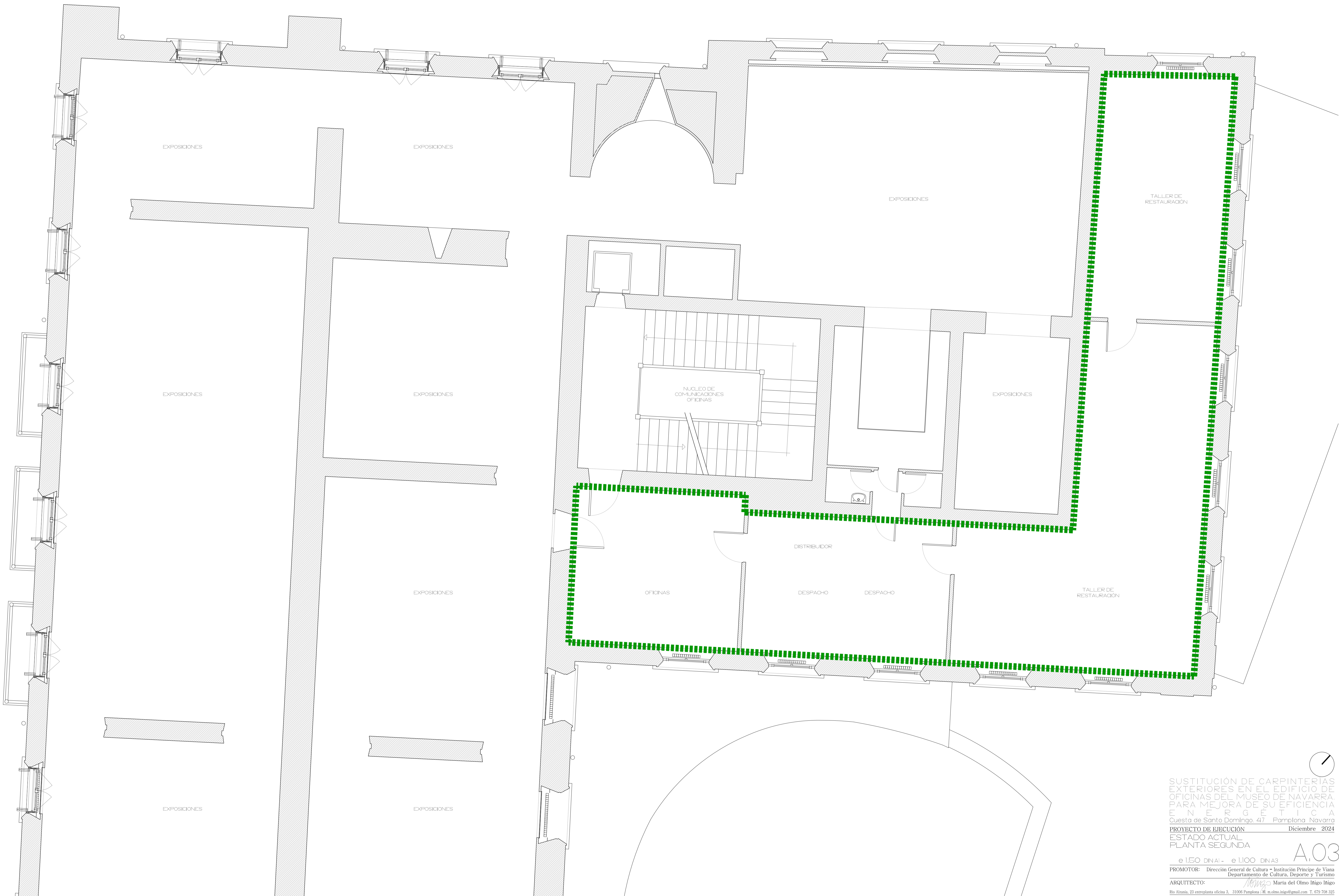

SUSTITUCIÓN DE CARPINTERÍAS EXTERIORES EN EL EDIFICIO DE OFICINAS DEL MUSEO DE NAVARRA. PARA MEJORA DE SU EFICIENCIA ENERGÉTICA
 Cuesta de Santo Domingo, 47 - Pamplona Navarra
 PROYECTO DE EJECUCIÓN Diciembre 2024
 ESTADO ACTUAL
 PLANTA SEGUNDA

e 1,50 DIN A1 - e 1,100 DIN A3 **A.03**
 PROMOTOR: Dirección General de Cultura - Institución Príncipe de Viana
 Departamento de Cultura, Deporte y Turismo
 ARQUITECTO: *HOWA* María del Olmo Itigoien
 Río Alania, 23 entreplanta oficina 3. 31006 Pamplona / M. m.olmo.itigoien@gmail.com T. 679 708 325

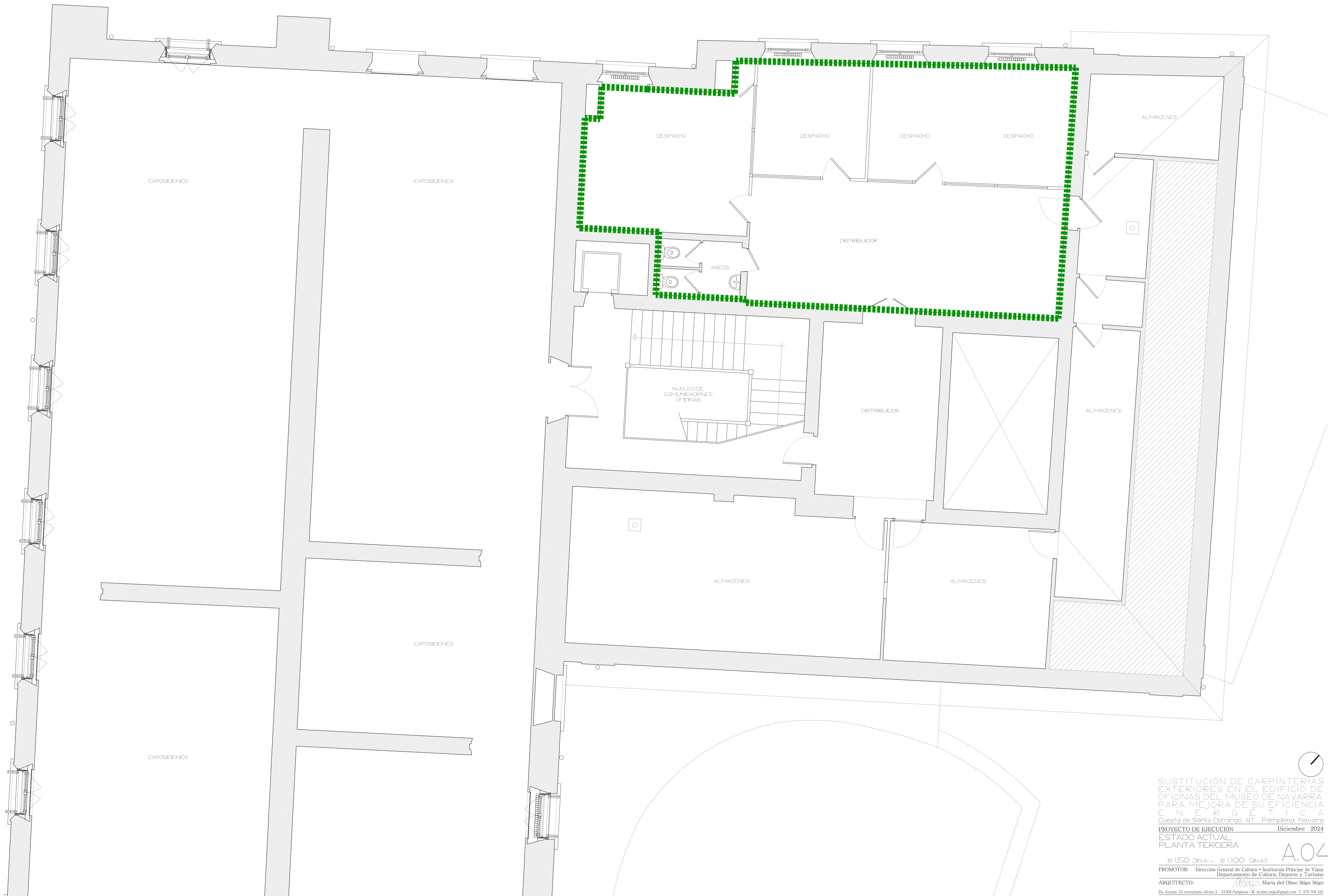

SUSTITUCIÓN DE CARPINTERÍAS EXTERIORES EN EL EDIFICIO DE OFICINAS DEL MUSEO DE NAVARRA. PARA MEJORA DE SU EFICIENCIA ENERGÉTICA
 Cuesta de Santo Domingo, 47 Pamplona Navarra
 PROYECTO DE EJECUCIÓN Diciembre 2024
 ESTADO ACTUAL
 PLANTA TERCERA

e 1:50 DIN A1 - e 1:100 DIN A3
 PROMOTOR: Dirección General de Cultura - Institución Príncipe de Viana
 Departamento de Cultura, Deporte y Turismo
 ARQUITECTO: *BMG* María del Olmo Itigo *BMG*
 Río Alzania, 23 entreplanta oficina 3. 31006 Pamplona / M. m.olmo.itigo@gmail.com T. 679 708 325

A.04



Alzado suroeste

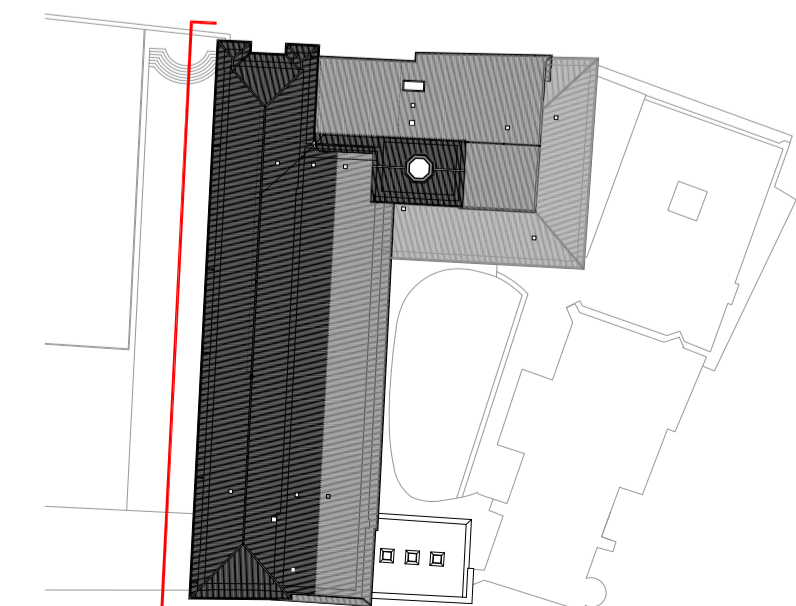

SUSTITUCIÓN DE CARPINTERÍAS EXTERIORES EN EL EDIFICIO DE OFICINAS DEL MUSEO DE NAVARRA, PARA MEJORA DE SU EFICIENCIA ENERGÉTICA
 Cuesta de Santo Domingo, 47 Pamplona Navarra
 PROYECTO DE EJECUCIÓN Diciembre 2024
 ESTADO ACTUAL
 ALZADO SUROESTE

e 1.75 DIN A1 - e 1.150 DIN A3 **A.05**

PROMOTOR: Dirección General de Cultura - Institución Príncipe de Viana
 Departamento de Cultura, Deporte y Turismo
 ARQUITECTO: *MOMA* María del Olmo Inigo Inigo
 Río Alzania, 23 entreplanta oficina 3. 31006 Pamplona / M. m.olmo.inigo@gmail.com T. 679 708 325



Alzado noroeste

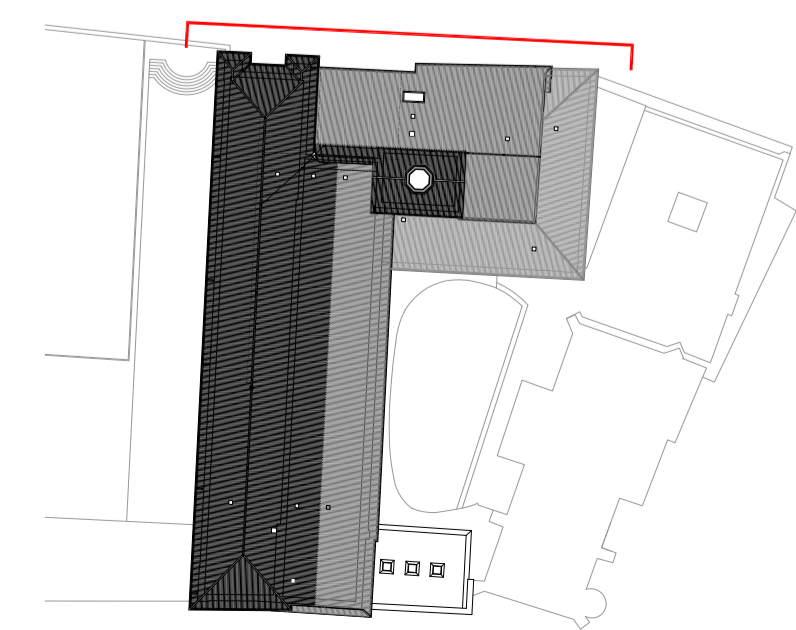

SUSTITUCIÓN DE CARPINTERÍAS EXTERIORES EN EL EDIFICIO DE OFICINAS DEL MUSEO DE NAVARRA, PARA MEJORA DE SU EFICIENCIA ENERGÉTICA
 Cuesta de Santo Domingo, 47 Pamplona Navarra
 PROYECTO DE EJECUCIÓN Diciembre 2024
 ESTADO ACTUAL
 ALZADO NOROESTE

e 1.75 DIN A1 - e 1.150 DIN A3 **A.06**

PROMOTOR: Dirección General de Cultura - Institución Príncipe de Viana
 Departamento de Cultura, Deporte y Turismo
 ARQUITECTO: *Olmo Inigo* María del Olmo Inigo
 Río Alzania, 23 entreplanta oficina 3. 31006 Pamplona / M. m.olmo.inigo@gmail.com T. 679 708 325

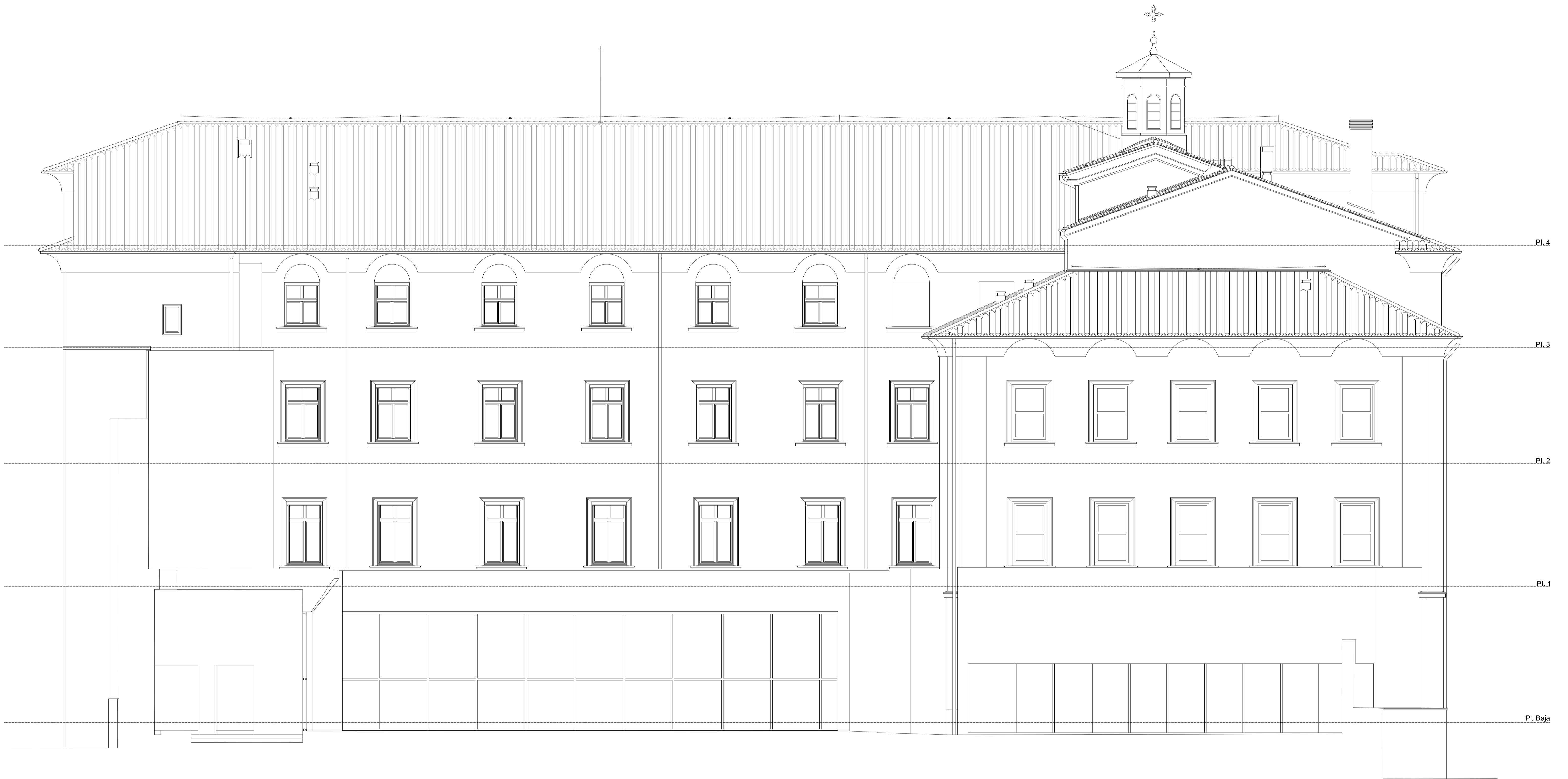

Alzado noreste

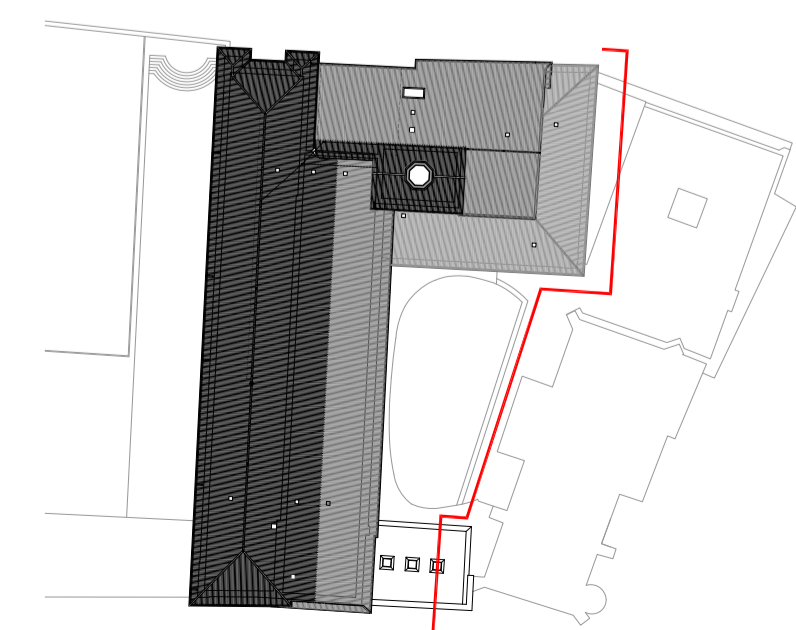

SUSTITUCIÓN DE CARPINTERÍAS EXTERIORES EN EL EDIFICIO DE OFICINAS DEL MUSEO DE NAVARRA, PARA MEJORA DE SU EFICIENCIA ENERGÉTICA
 Cuesta de Santo Domingo, 47 Pamplona Navarra
 PROYECTO DE EJECUCIÓN Diciembre 2024
 ESTADO ACTUAL
 ALZADO NORESTE

e 1.75 DIN A1 - e 1.150 DIN A3 **A.07**
 PROMOTOR: Dirección General de Cultura - Institución Príncipe de Viana
 Departamento de Cultura, Deporte y Turismo
 ARQUITECTO: *Maria del Olmo Inigo* Maria del Olmo Inigo Iñigo
 Río Alzania, 23 entreplanta oficina 3. 31006 Pamplona / M. m.olmo.inigo@gmail.com T. 679 708 325



Sección transversal _ 1

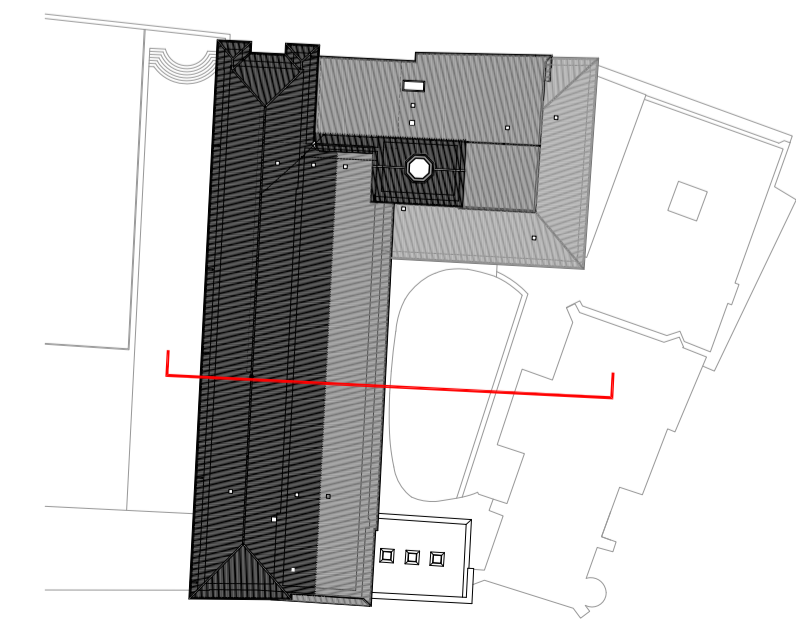

SUSTITUCIÓN DE CARPINTERÍAS EXTERIORES EN EL EDIFICIO DE OFICINAS DEL MUSEO DE NAVARRA, PARA MEJORA DE SU EFICIENCIA ENERGÉTICA
 Cuesta de Santo Domingo, 47 Pamplona Navarra
 PROYECTO DE EJECUCIÓN Diciembre 2024
 ESTADO ACTUAL
 ALZADO SURESTE

e 1.75 DIN A1 - e 1.150 DIN A3 **A.08**
 PROMOTOR: Dirección General de Cultura - Institución Príncipe de Viana
 Departamento de Cultura, Deporte y Turismo
 ARQUITECTO: *HOWE* María del Olmo Iñigo Iñigo
 Río Alzania, 23 entreplanta oficina 3. 31006 Pamplona / M. m.olmo.inigo@gmail.com T. 679 708 325

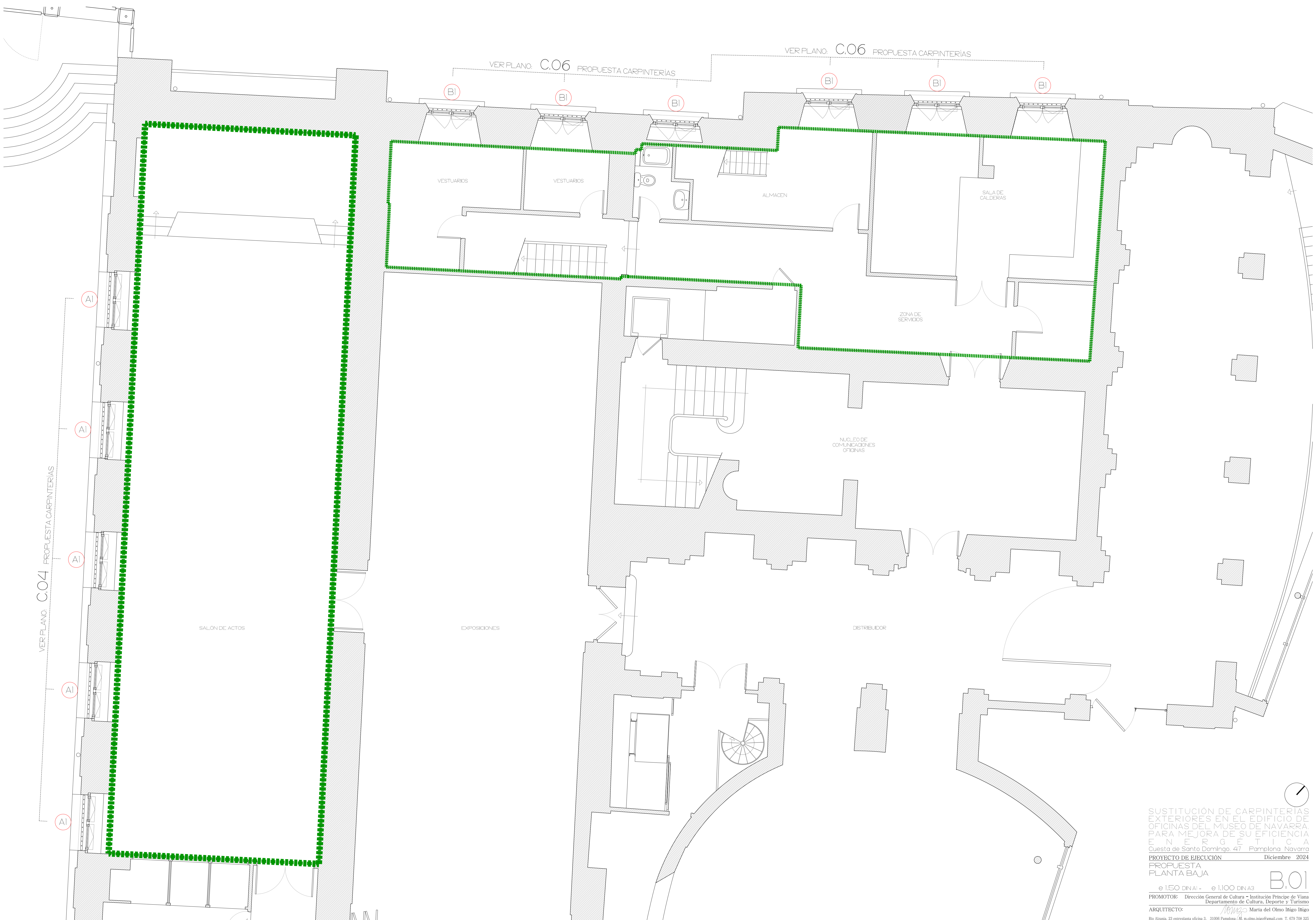

VER PLANO: C.04 PROPUESTA CARPINTERÍAS

VER PLANO: C.06 PROPUESTA CARPINTERÍAS

VER PLANO: C.06 PROPUESTA CARPINTERÍAS

SUSTITUCIÓN DE CARPINTERÍAS EXTERIORES EN EL EDIFICIO DE OFICINAS DEL MUSEO DE NAVARRA. PARA MEJORA DE SU EFICIENCIA ENERGÉTICA
 Proyecto de Santo Domingo, 47 - Pamplona Navarra
 PROYECTO DE EJECUCIÓN Diciembre 2024
 PROPUESTA PLANTA BAJA
 e 1,50 DIN A1 - e 1,100 DIN A3
 PROMOTOR: Dirección General de Cultura - Institución Príncipe de Viana
 Departamento de Cultura, Deporte y Turismo
 ARQUITECTO: *BOING* María del Olmo Inigo
 Río Alzania, 23 entreplanta oficina 3. 31006 Pamplona / M. m.olmo.inigo@gmail.com T. 679 708 325

B.01

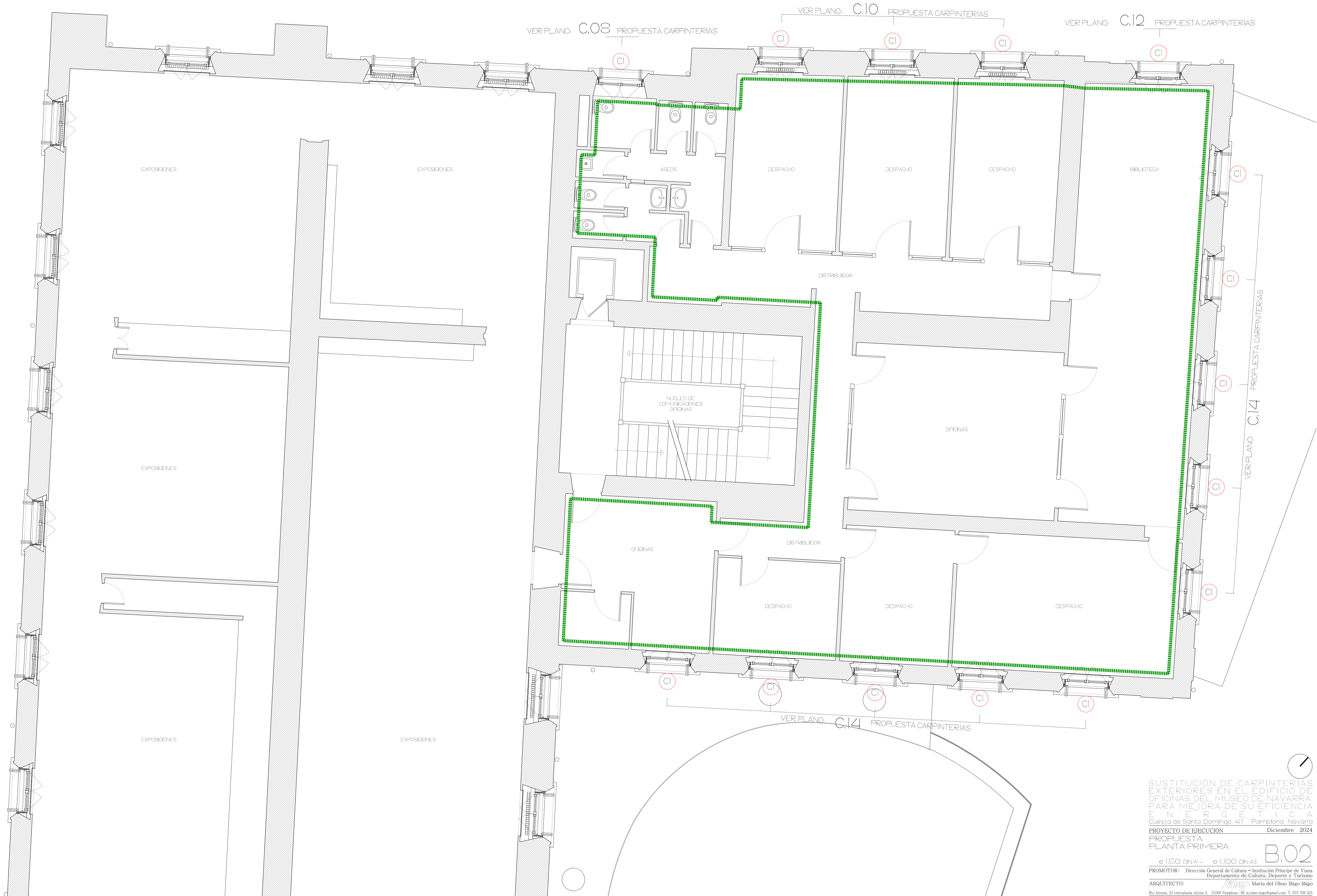

SUSTITUCIÓN DE CARPINTERÍAS EXTERIORES EN EL EDIFICIO DE OFICINAS DEL MUSEO DE NAVARRA. PARA MEJORA DE SU EFICIENCIA ENERGÉTICA
 PROYECTO DE EJECUCIÓN Diciembre 2024
 PROPUESTA PLANTA PRIMERA
 e 1,50 DIN A1 - e 1,100 DIN A3 **B.02**
 PROMOTOR: Dirección General de Cultura - Institución Príncipe de Viana
 Departamento de Cultura, Deporte y Turismo
 ARQUITECTO: *BMG* María del Olmo Inigo Inigo
 Río Alzania, 23 entrepuerta oficina 3. 31006 Pamplona / M. m.olmo.inigo@gmail.com T. 679 708 325

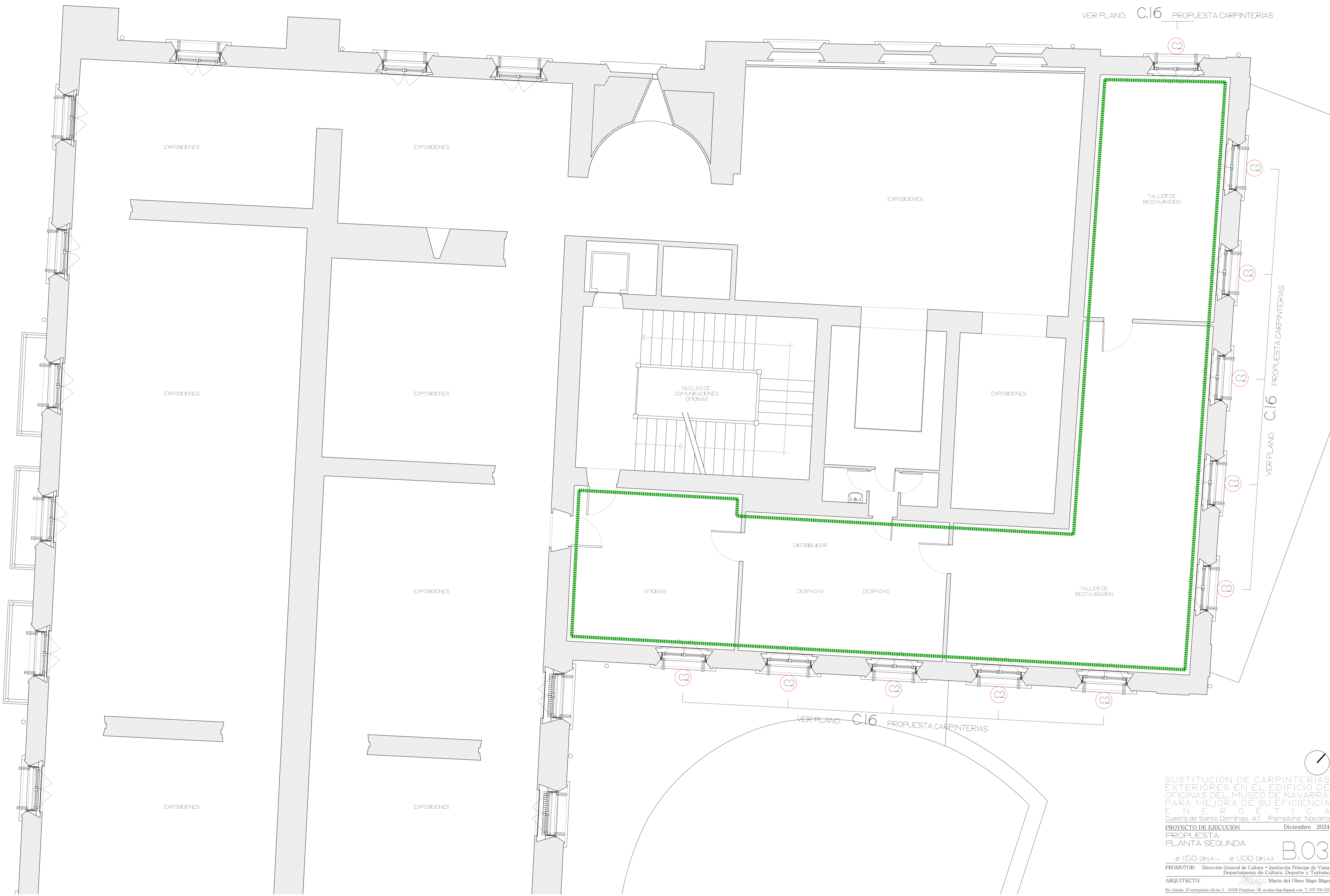

SUSTITUCIÓN DE CARPINTERIAS EXTERIORES EN EL EDIFICIO DE OFICINAS DEL MUSEO DE NAVARRA. PARA MEJORA DE SU EFICIENCIA ENERGÉTICA
 Cuesta de Santo Domingo, 47 Pamplona Navarra
 PROYECTO DE EJECUCIÓN Diciembre 2024
 PROPUESTA PLANTA SEGUNDA

e 1,50 DIN A1 - e 1,100 DIN A3 **B.03**
 PROMOTOR: Dirección General de Cultura - Institución Príncipe de Viana
 Departamento de Cultura, Deporte y Turismo
 ARQUITECTO: *Olmo Inigo* María del Olmo Inigo
 Río Alania, 23 entreplanta oficina 3. 31006 Pamplona / M. m.olmo.inigo@gmail.com T. 679 708 325

VER PLANO: C.18 PROPUESTA CARPINTERIAS

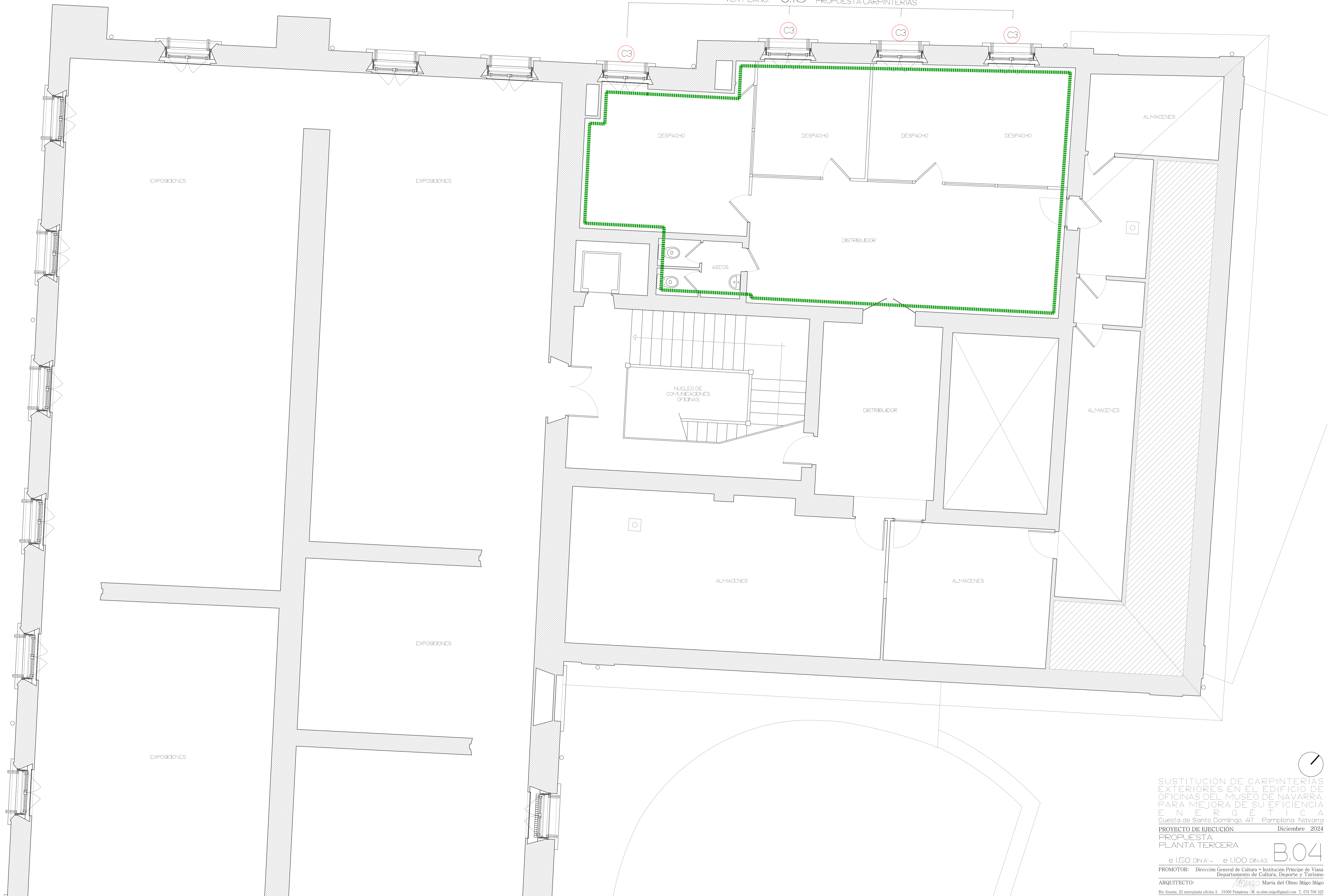

SUSTITUCIÓN DE CARPINTERÍAS EXTERIORES EN EL EDIFICIO DE OFICINAS DEL MUSEO DE NAVARRA. PARA MEJORA DE SU EFICIENCIA ENERGÉTICA
 Cuesta de Santo Domingo, 47 Pamplona Navarra
 PROYECTO DE EJECUCIÓN Diciembre 2024
 PROPUESTA PLANTA TERCERA

e 1,50 DIN A1 - e 1,100 DIN A3 **B.04**
 PROMOTOR: Dirección General de Cultura - Institución Príncipe de Viana
 Departamento de Cultura, Deporte y Turismo
 ARQUITECTO: *BOING* María del Olmo Itigo
 Río Alzania, 23 entreplanta oficina 3. 31006 Pamplona / M. m.olmo.itigo@gmail.com T. 679 708 325



Alzado suroeste

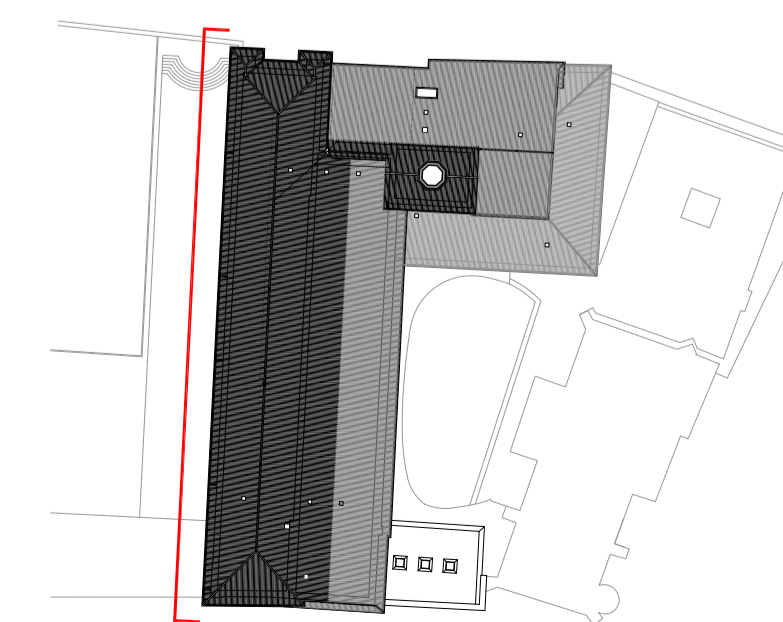

SUSTITUCIÓN DE CARPINTERÍAS EXTERIORES EN EL EDIFICIO DE OFICINAS DEL MUSEO DE NAVARRA, PARA MEJORA DE SU EFICIENCIA ENERGÉTICA
 PROYECTO DE EJECUCIÓN Diciembre 2024
 PROPUESTA ALZADO SUROESTE
 e 1,75 DIN A1 - e 1,150 DIN A3 **B.05**
 PROMOTOR: Dirección General de Cultura - Institución Príncipe de Viana
 Departamento de Cultura, Deporte y Turismo
 ARQUITECTO: *Maria del Olmo Inigo* María del Olmo Inigo Iñigo
 Río Alzania, 23 entreplanta oficina 3. 31006 Pamplona / M. m.olmo.inigo@gmail.com T. 679 708 325



Alzado noroeste

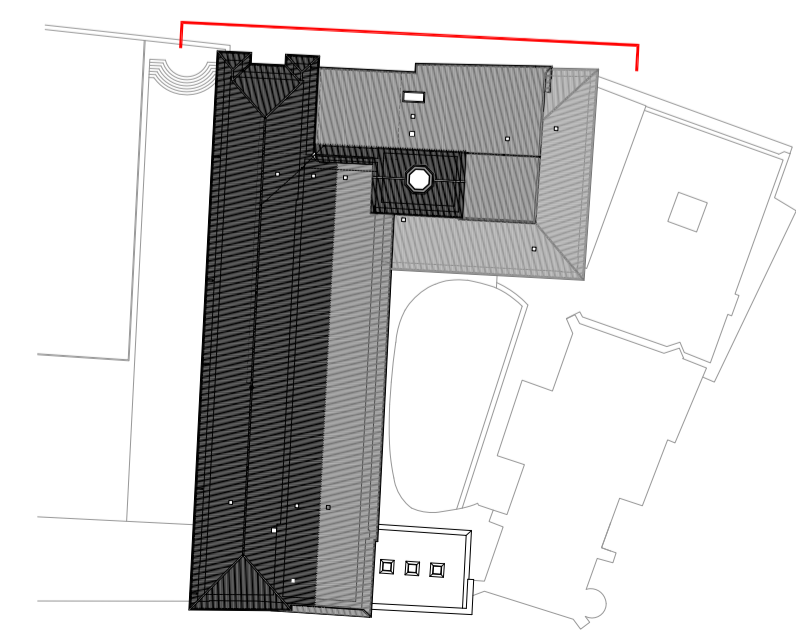

SUSTITUCIÓN DE CARPINTERÍAS EXTERIORES EN EL EDIFICIO DE OFICINAS DEL MUSEO DE NAVARRA, PARA MEJORA DE SU EFICIENCIA ENERGÉTICA
 PROYECTO DE EJECUCIÓN Diciembre 2024
 PROPUESTA ALZADO NOROESTE
 e 1,75 DIN A1 - e 1,150 DIN A3 **B.06**
 PROMOTOR: Dirección General de Cultura - Institución Príncipe de Viana
 Departamento de Cultura, Deporte y Turismo
 ARQUITECTO: *Olmo Inigo* María del Olmo Inigo
 Río Alzania, 23 entreplanta oficina 3. 31006 Pamplona / M. m.olmo.inigo@gmail.com T. 679 708 325



Alzado noroeste

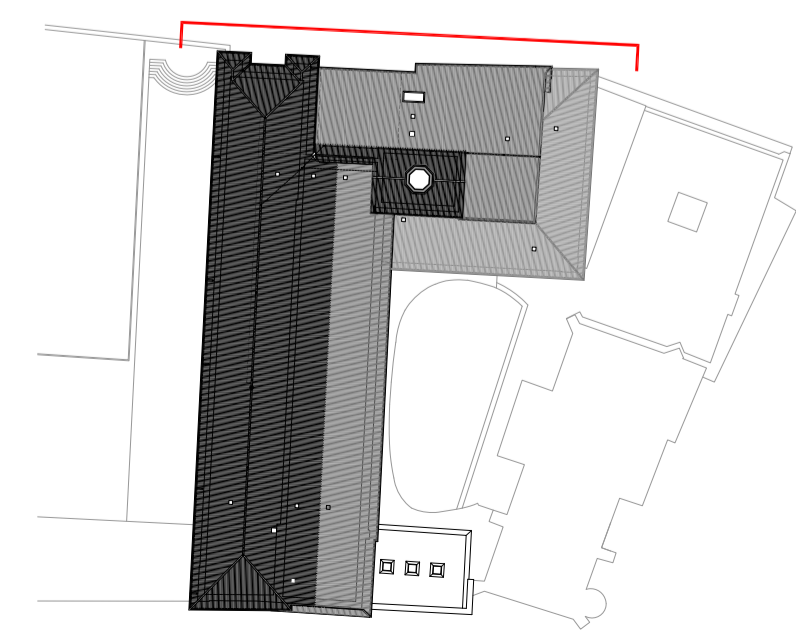

SUSTITUCIÓN DE CARPINTERÍAS EXTERIORES EN EL EDIFICIO DE OFICINAS DEL MUSEO DE NAVARRA, PARA MEJORA DE SU EFICIENCIA ENERGÉTICA
 PROYECTO DE EJECUCIÓN Diciembre 2024
 PROPUESTA ALZADO NOROESTE
 e 1,75 DIN A1 - e 1,150 DIN A3 **B.07**
 PROMOTOR: Dirección General de Cultura - Institución Príncipe de Viana
 Departamento de Cultura, Deporte y Turismo
 ARQUITECTO: *Olmo Inigo* María del Olmo Inigo
 Río Alzania, 23 entreplanta oficina 3. 31006 Pamplona / M. m.olmo.inigo@gmail.com T. 679 708 325

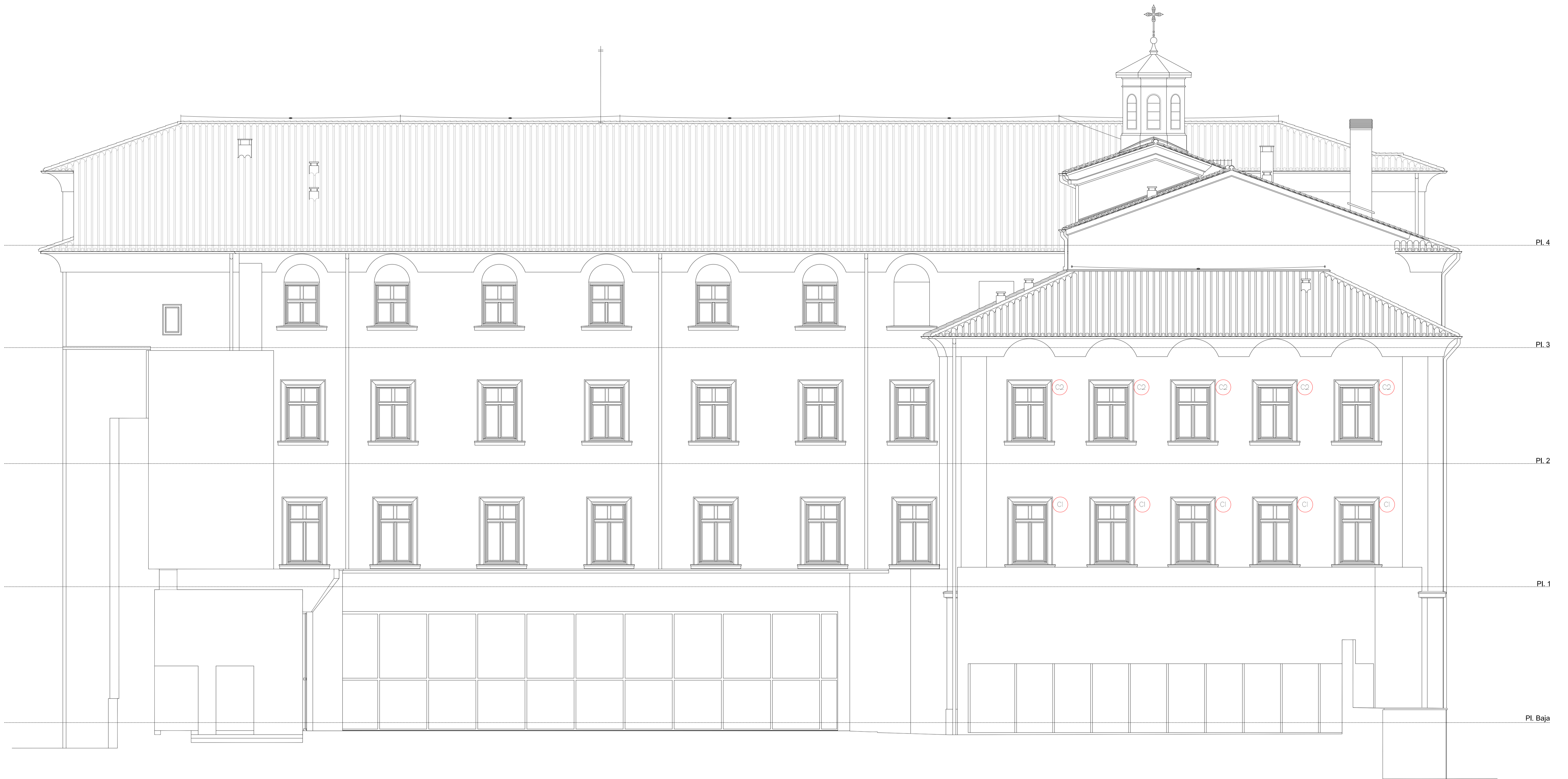

Alzado noreste

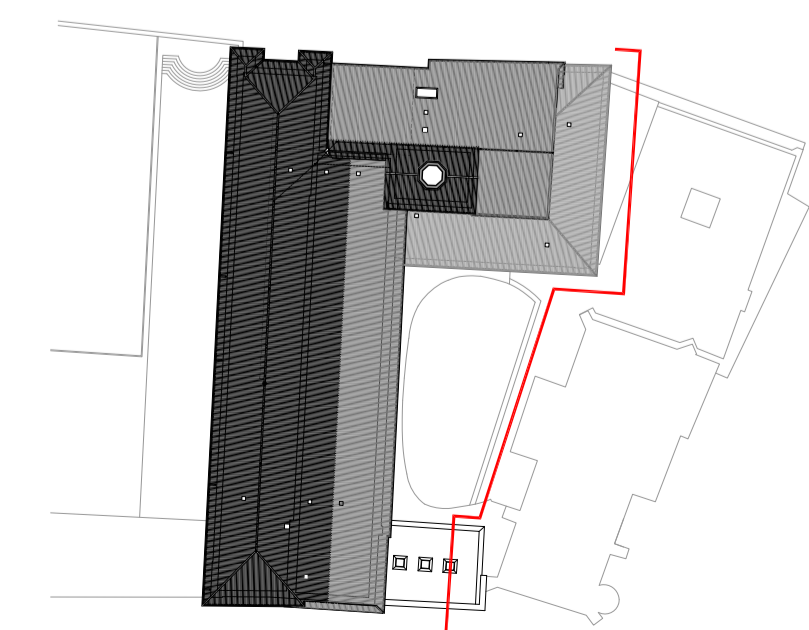

SUSTITUCIÓN DE CARPINTERÍAS EXTERIORES EN EL EDIFICIO DE OFICINAS DEL MUSEO DE NAVARRA, PARA MEJORA DE SU EFICIENCIA ENERGÉTICA
 Cuesta de Santo Domingo, 47 - Pamplona Navarra
 PROYECTO DE EJECUCIÓN Diciembre 2024
 PROPUESTA
 ALZADO NORESTE

e 1,75 DIN A1 - e 1,150 DIN A3 **B.08**
 PROMOTOR: Dirección General de Cultura - Institución Príncipe de Viana
 Departamento de Cultura, Deporte y Turismo
 ARQUITECTO: *Maria del Olmo Inigo* Maria del Olmo Inigo
 Río Alzania, 23 entreplanta oficina 3. 31006 Pamplona / M. m.olmo.inigo@gmail.com T. 679 708 325



Alzado noreste

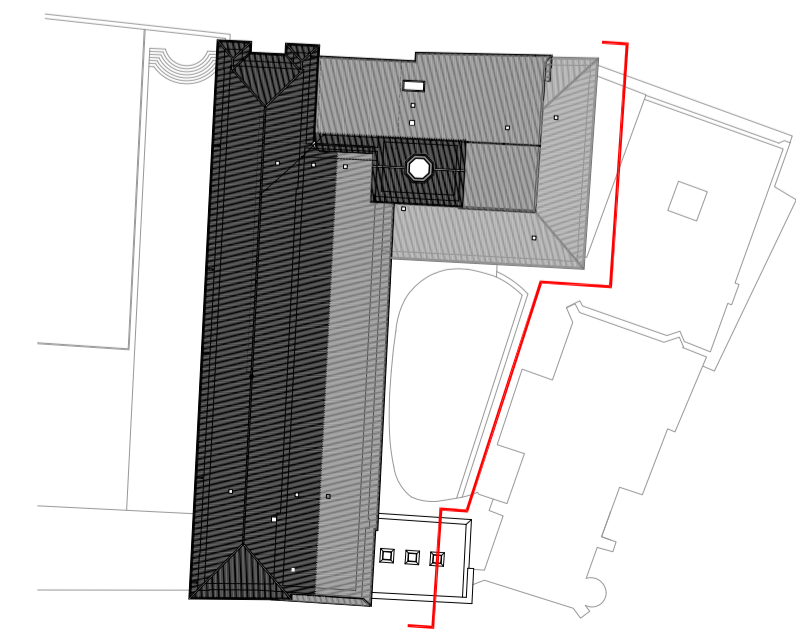

SUSTITUCIÓN DE CARPINTERÍAS EXTERIORES EN EL EDIFICIO DE OFICINAS DEL MUSEO DE NAVARRA, PARA MEJORA DE SU EFICIENCIA ENERGÉTICA
 Cuesta de Santo Domingo, 47 - Pamplona - Navarra
 PROYECTO DE EJECUCIÓN Diciembre 2024
 PROPUESTA ALZADO NORESTE
 e 1,75 DIN A1 - e 1,150 DIN A3 **B.09**
 PROMOTOR: Dirección General de Cultura - Institución Príncipe de Viana
 Departamento de Cultura, Deporte y Turismo
 ARQUITECTO: *Maria del Olmo Inigo* Maria del Olmo Inigo Iñigo
 Río Alzania, 23 entreplanta oficina 3. 31006 Pamplona / M. m.olmo.inigo@gmail.com T. 679 708 325



Sección transversal _ 1

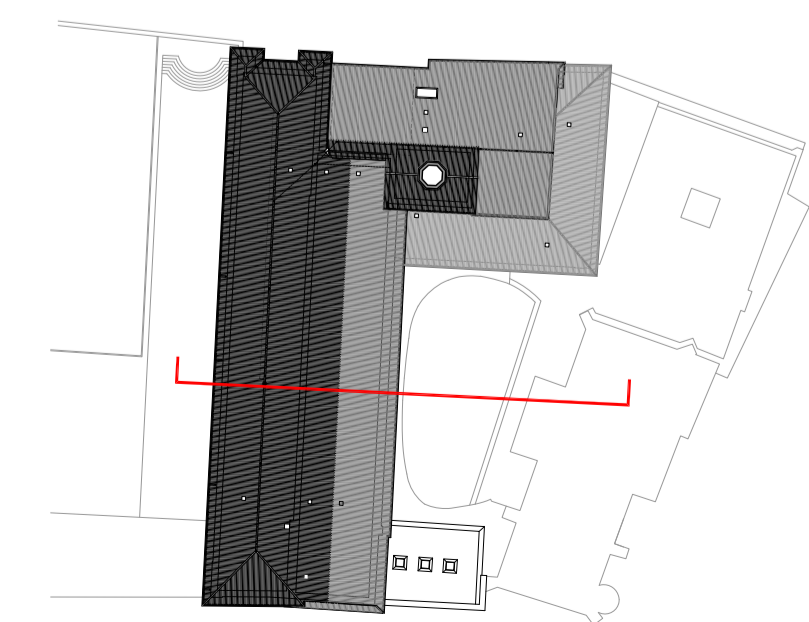

SUSTITUCIÓN DE CARPINTERÍAS EXTERIORES EN EL EDIFICIO DE OFICINAS DEL MUSEO DE NAVARRA, PARA MEJORA DE SU EFICIENCIA ENERGÉTICA
 PROYECTO DE EJECUCIÓN Diciembre 2024
 PROPUESTA ALZADO SURESTE

e 1,75 DIN A1 - e 1,150 DIN A3 **B.10**
 PROMOTOR: Dirección General de Cultura - Institución Príncipe de Viana
 Departamento de Cultura, Deporte y Turismo
 ARQUITECTO: *Maria del Olmo Inigo* María del Olmo Inigo
 Río Alzania, 23 entreplanta oficina 3. 31006 Pamplona / M. m.olmo.inigo@gmail.com T. 679 708 325



Sección transversal _ 1

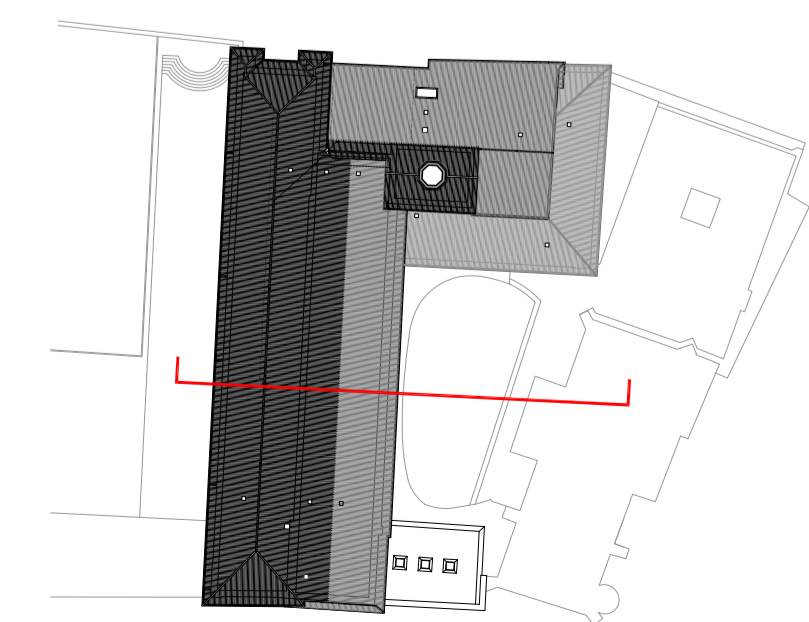

SUSTITUCIÓN DE CARPINTERÍAS EXTERIORES EN EL EDIFICIO DE OFICINAS DEL MUSEO DE NAVARRA, PARA MEJORA DE SU EFICIENCIA ENERGÉTICA
 PROYECTO DE EJECUCIÓN Diciembre 2024
 PROPUESTA ALZADO SURESTE

e 1,75 DIN A1 - e 1,150 DIN A3
 PROMOTOR: Dirección General de Cultura - Institución Príncipe de Viana
 Departamento de Cultura, Deporte y Turismo
 ARQUITECTO: *Maria del Olmo Inigo* María del Olmo Inigo
 Río Alzania, 23 entreplanta oficina 3. 31006 Pamplona / M. m.olmo.inigo@gmail.com T. 679 708 325

B.11

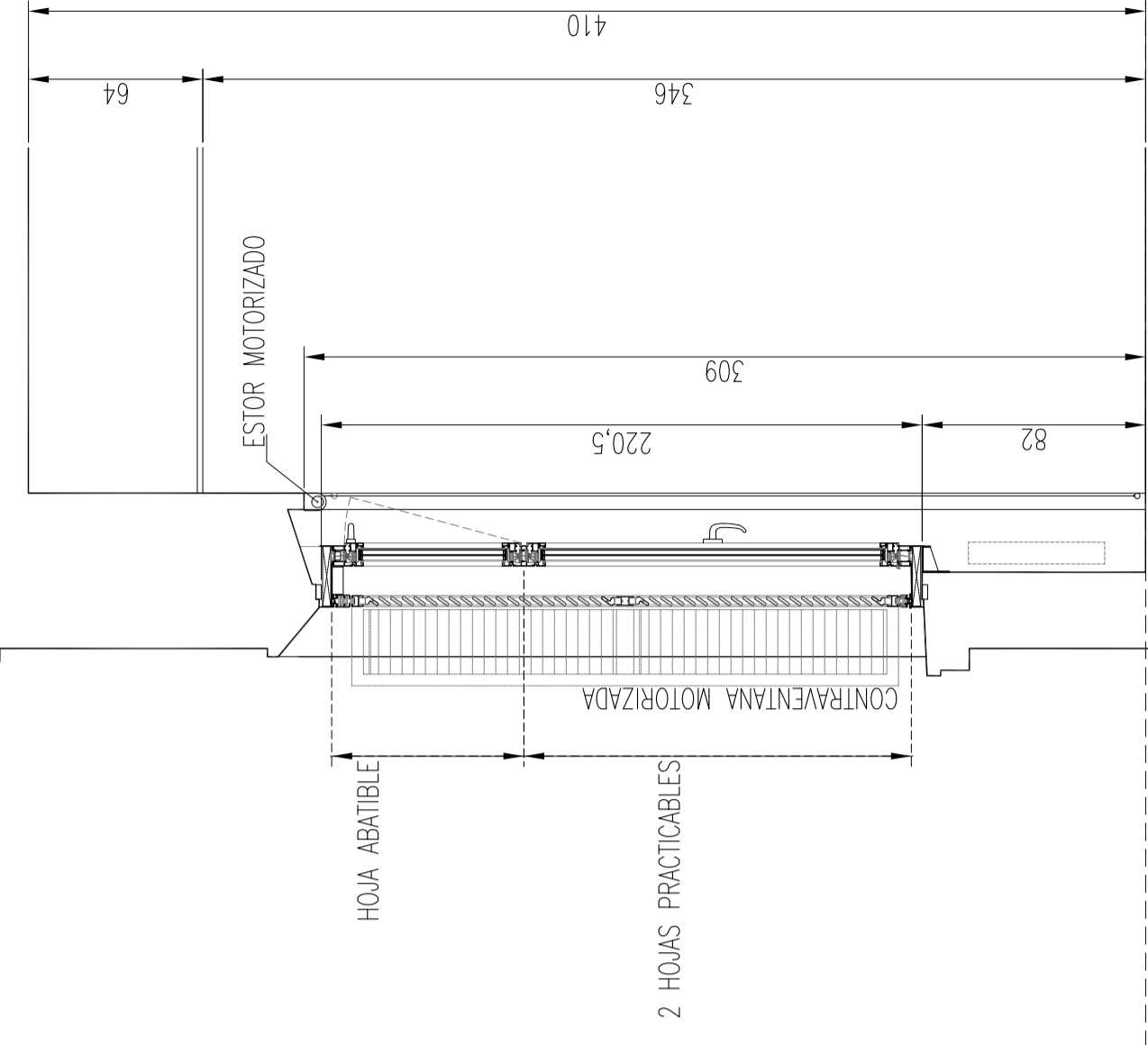
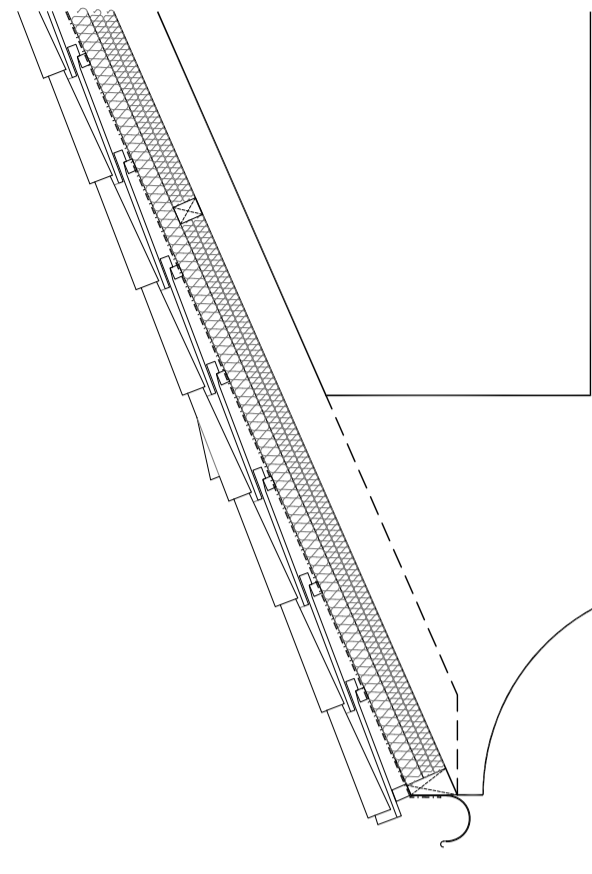
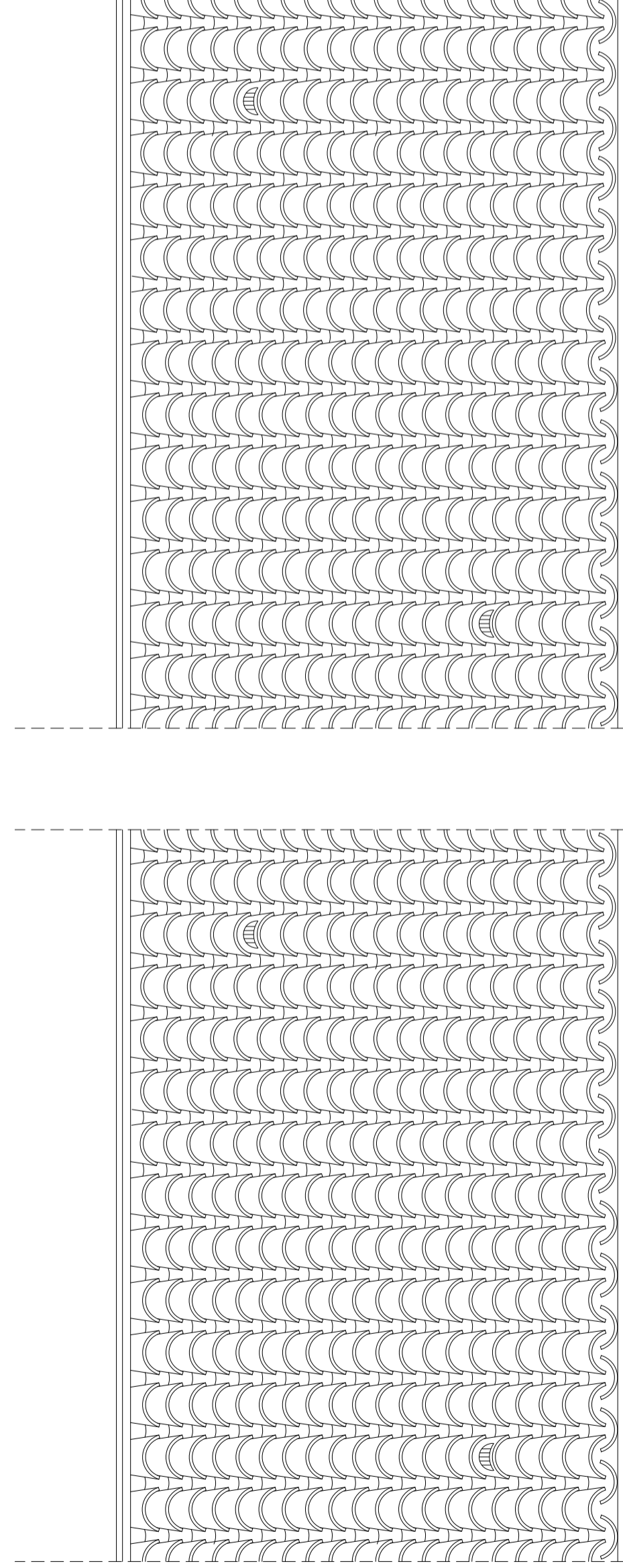

PLANTA 2

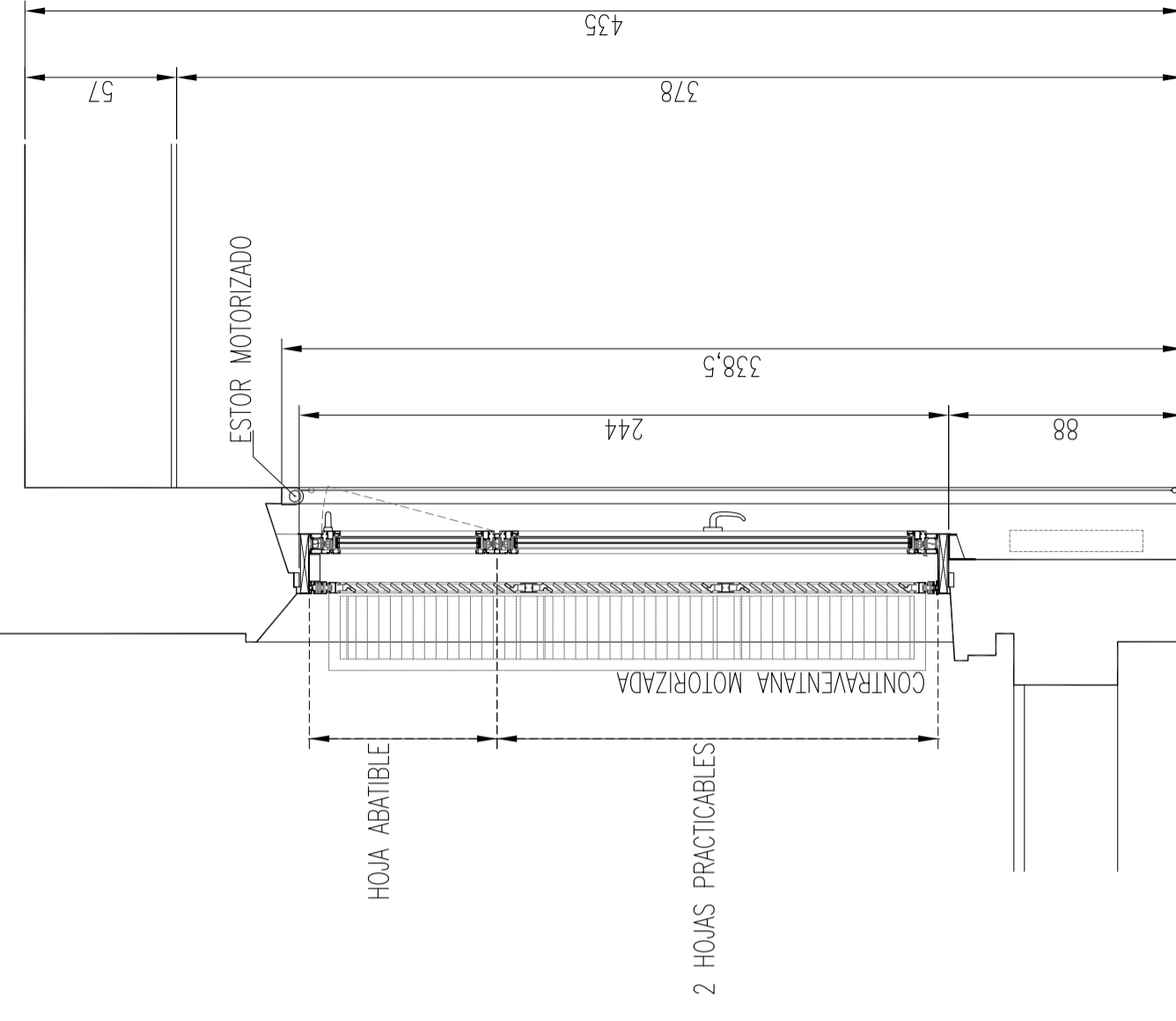

PLANTA 1

ALZADOS NORESTE Y SURESTE _ CONTRAVENTANAS ABIERTAS Y CERRADAS

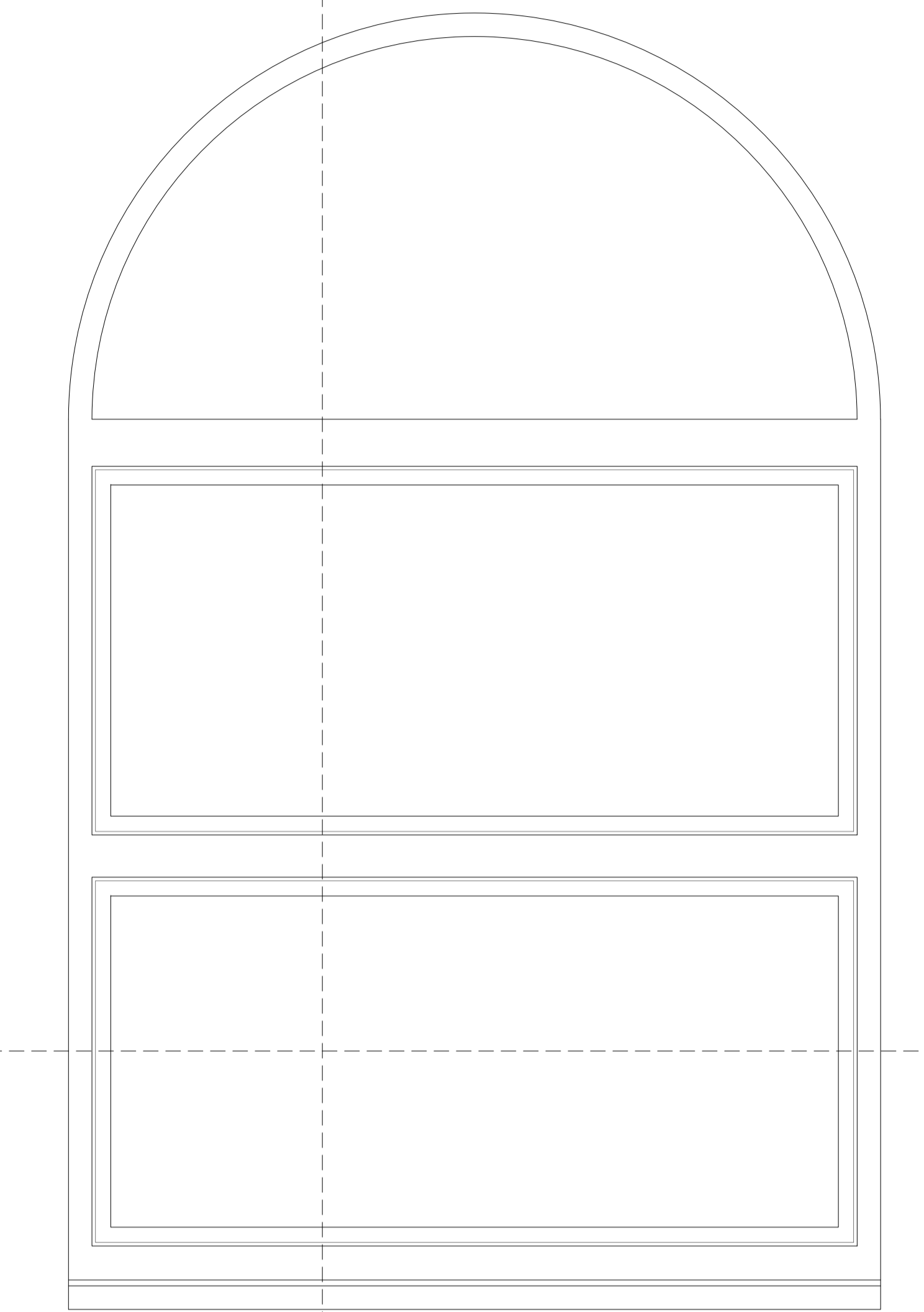

ALZADO EXTERIOR

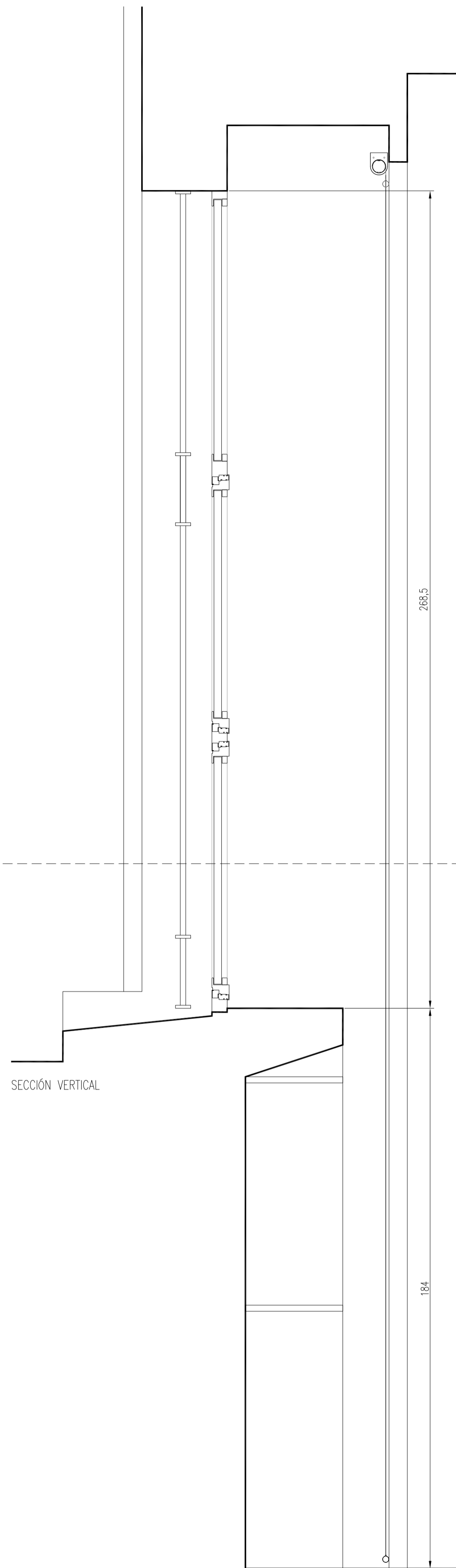

SECCIÓN VERTICAL

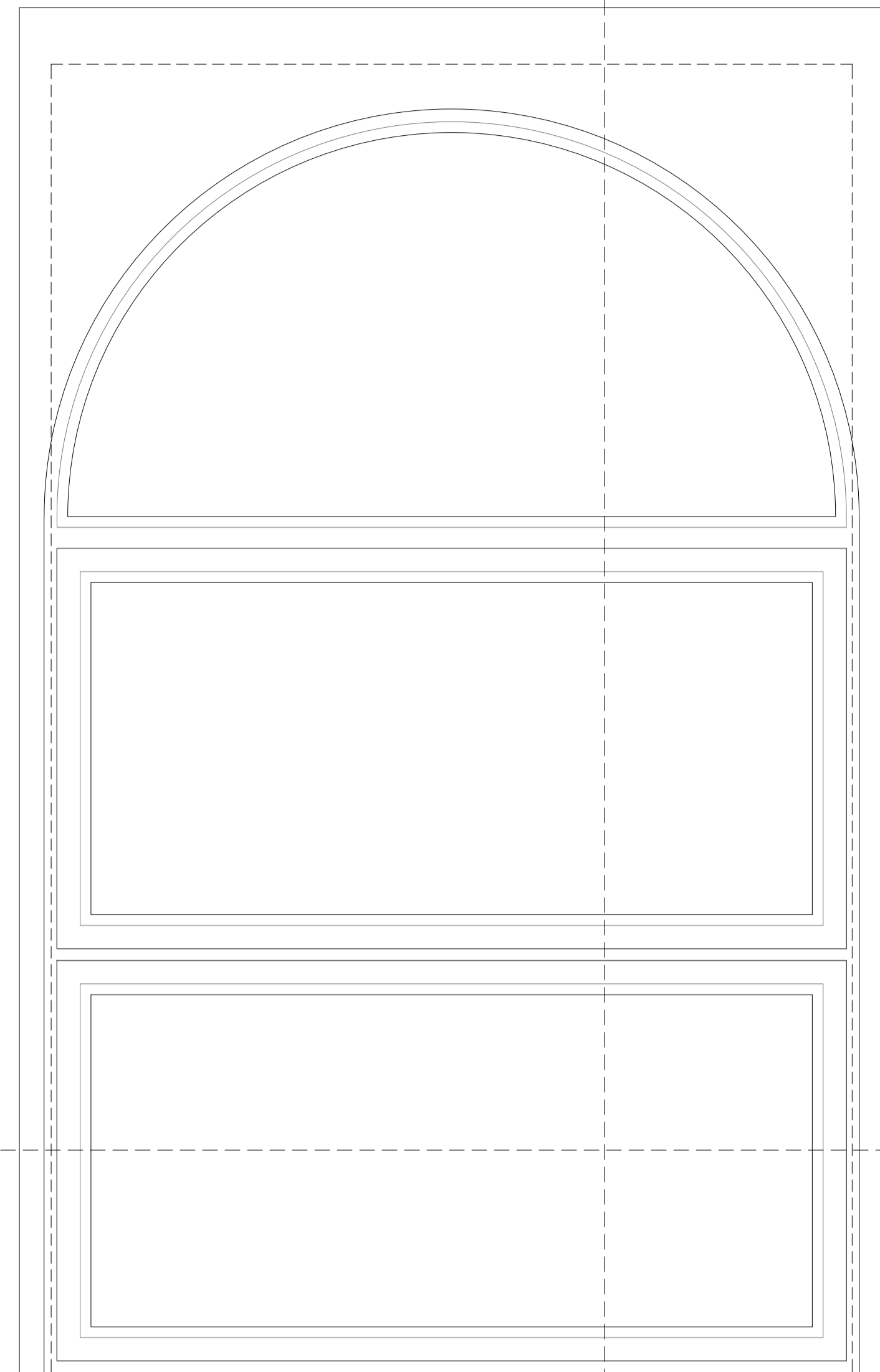

ALZADO INTERIOR

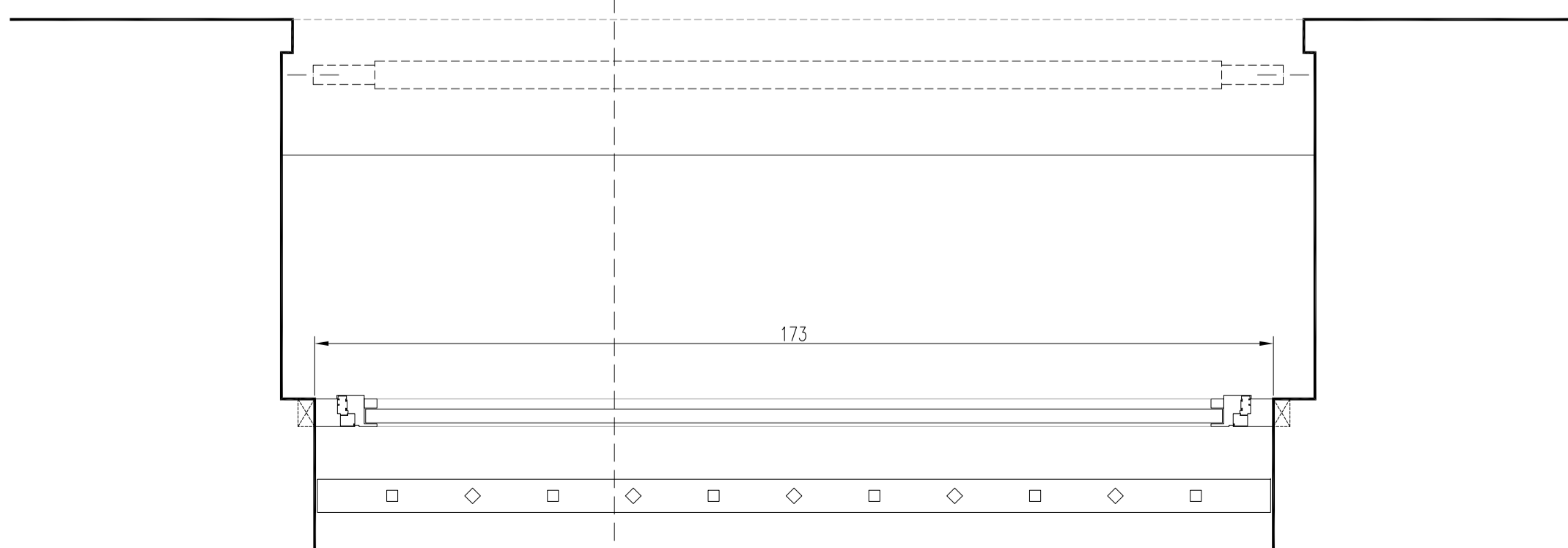

SEC. HORIZONTAL

SEC. VERTICAL

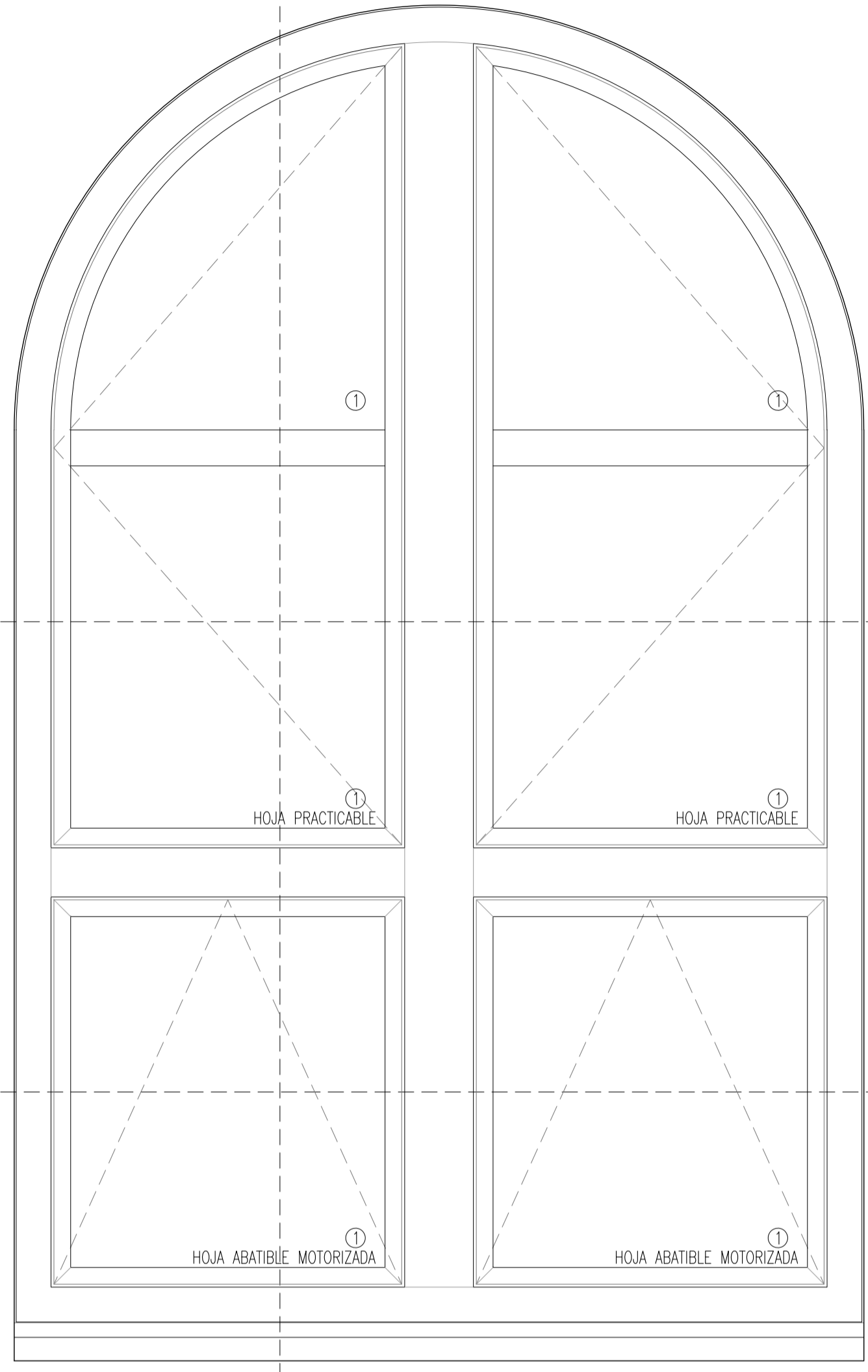

SEC. VERTICAL

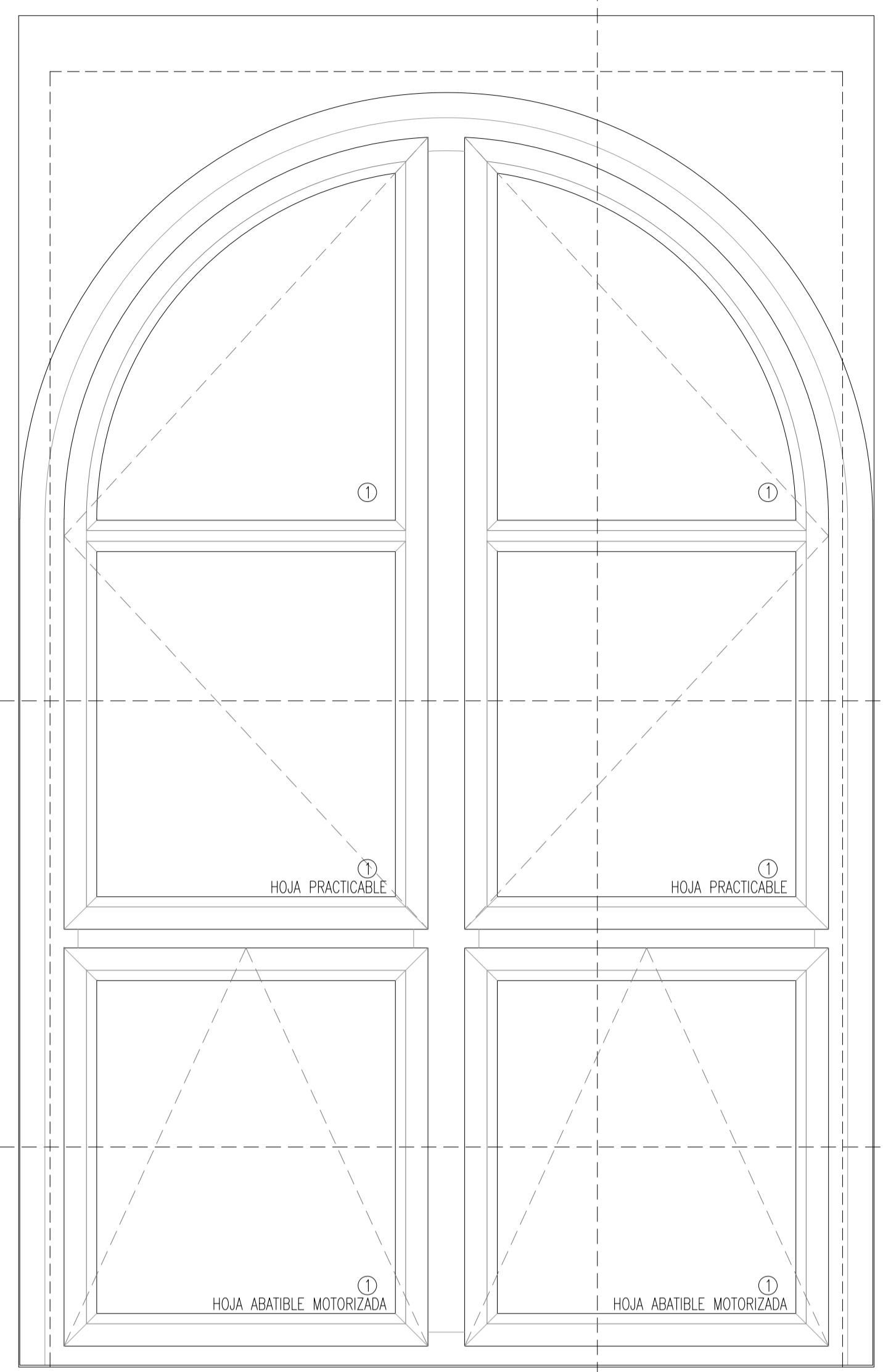

ALZADO INTERIOR

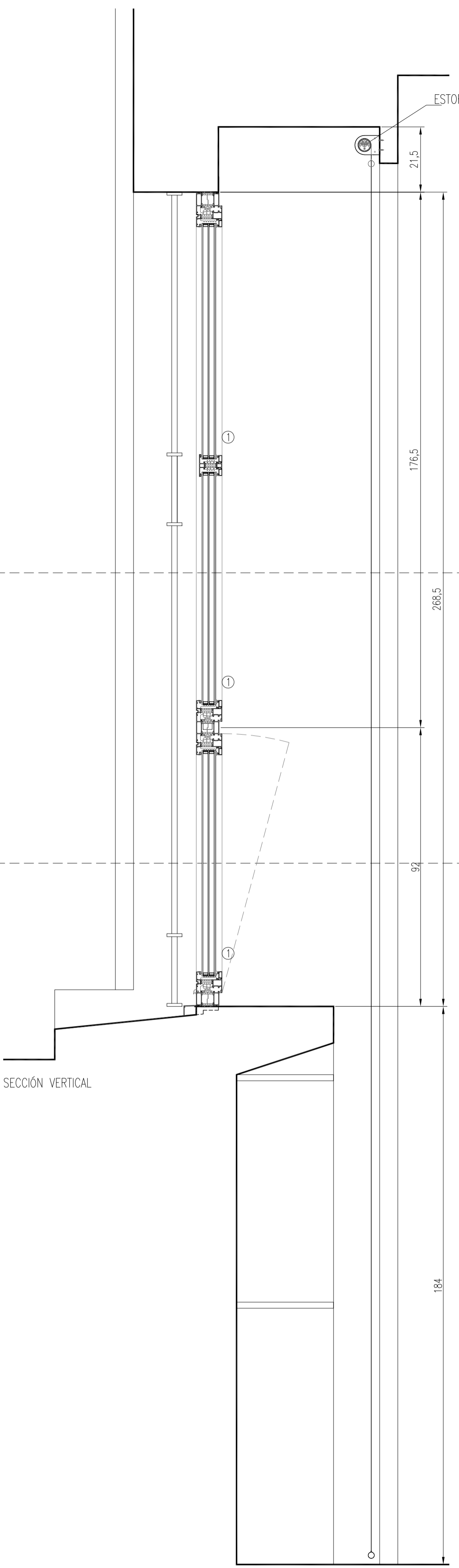

SECCIÓN VERTICAL

ALZADO EXTERIOR

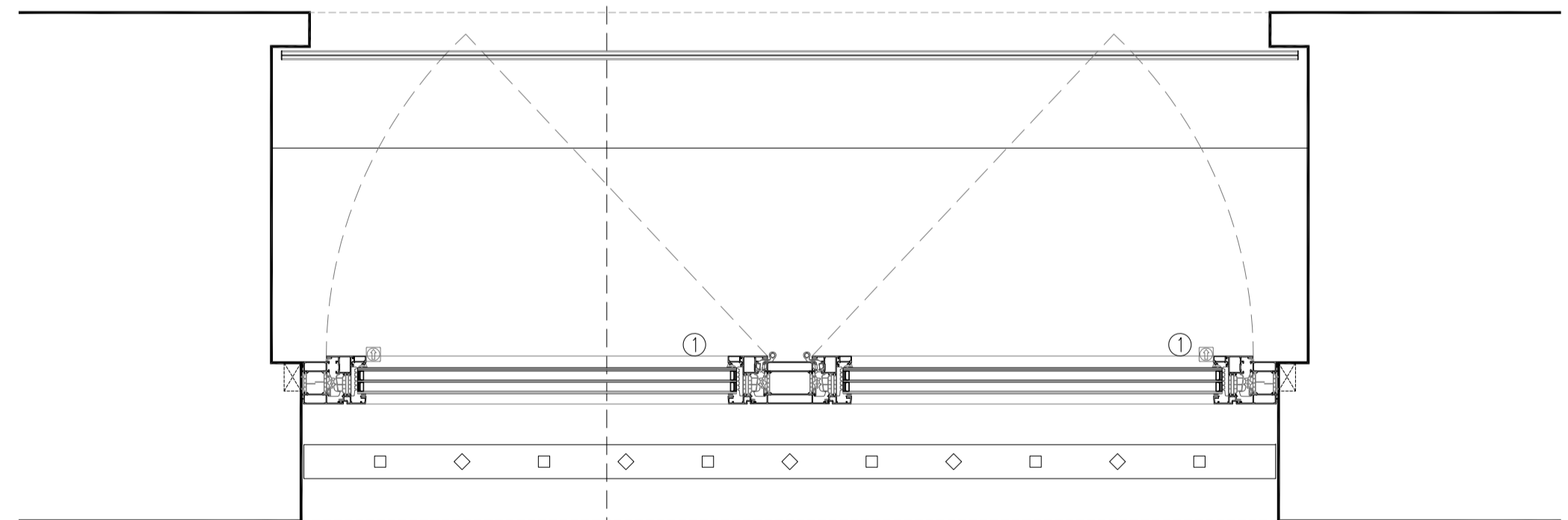

SEC.HORIZONTAL_2

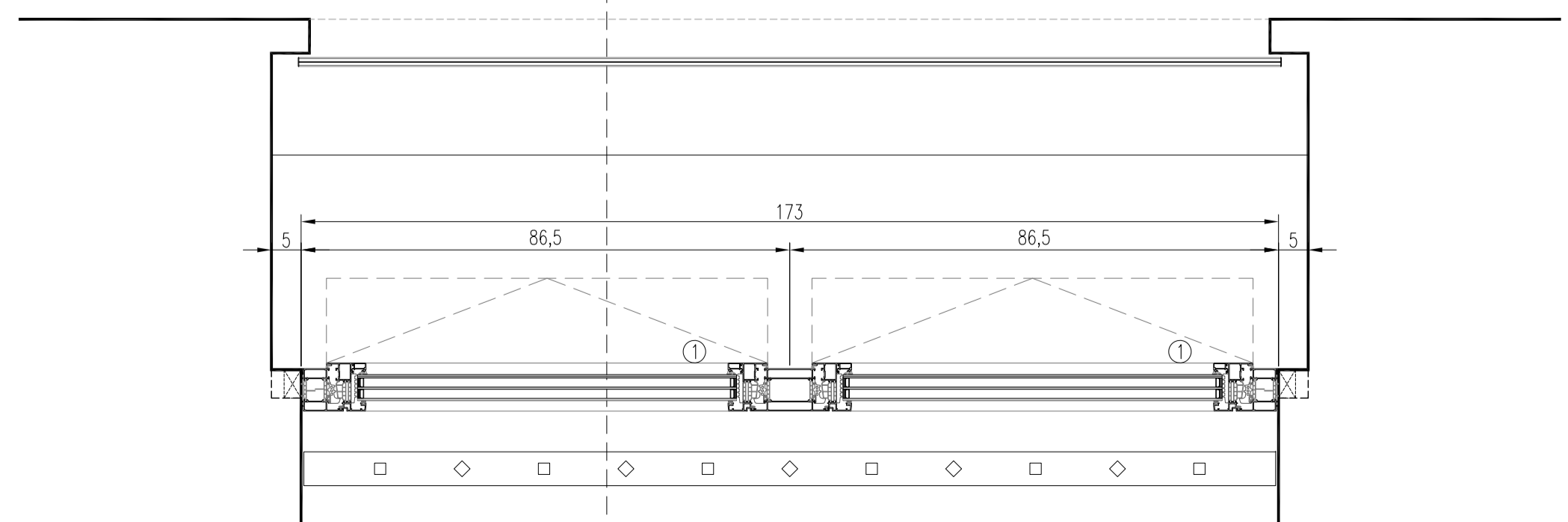

SEC.HORIZONTAL_1

SEC. HORIZONTAL_2

SEC. HORIZONTAL_1

LEYENDA VIDRIOS

- ① TRIPLE ACRISTALAMIENTO 4/16AR/4/16AR/6
VIDRIO EXTERIOR 4 mm, CONTROL SOLAR Y BAJA EMISIVIDAD, DOBLE CÁMARA 16 mm, RELLENA DE GAS ARGÓN; VIDRIO INTERMEDIO 4 mm; VIDRIO INTERIOR 6 mm, BAJA EMISIVIDAD
- ② TRIPLE ACRISTALAMIENTO 4/16AR/4/16AR/4+4
VIDRIO EXTERIOR 4 mm, CONTROL SOLAR Y BAJA EMISIVIDAD, DOBLE CÁMARA 16 mm, RELLENA DE GAS ARGÓN; VIDRIO INTERMEDIO 4 mm; VIDRIO INTERIOR LAMINAR 4+4 mm, BAJA EMISIVIDAD
- ③ DOBLE ACRISTALAMIENTO 4/16AR/6
VIDRIO EXTERIOR 4 mm; CÁMARA 16 mm, RELLENA DE GAS ARGÓN; VIDRIO INTERIOR 6 mm
- ④ DOBLE ACRISTALAMIENTO 4/16AR/4+4
VIDRIO EXTERIOR 4 mm; CÁMARA 16 mm, RELLENA DE GAS ARGÓN; VIDRIO INTERIOR LAMINAR 4+4 mm

SUSTITUCIÓN DE CARPINTERÍAS EXTERIORES EN EL EDIFICIO DE OFICINAS DEL MUSEO DE NAVARRA PARA MEJORA DE SU EFICIENCIA ENERGÉTICA
Cuesta de Santo Domingo, 47 - Pamplona - Navarra
PROYECTO DE EJECUCIÓN Diciembre 2024
PROPUESTA CARPINTERÍAS AL PL.BAJA - SALÓN ACTOS
e 1:10 DIN A1 - e 1:20 DIN A3 **C.04**
PROMOTOR: Dirección General de Cultura - Institución Príncipe de Viana
Departamento de Cultura, Deporte y Turismo
ARQUITECTO: *Olmo Inigo* Maria del Olmo Inigo@gmail.com T. 679 708 325
Rio Atania, 23 entrepalata oficina 3. 31006 Pamplona (N) m.olmo.inigo@gmail.com T. 679 708 325

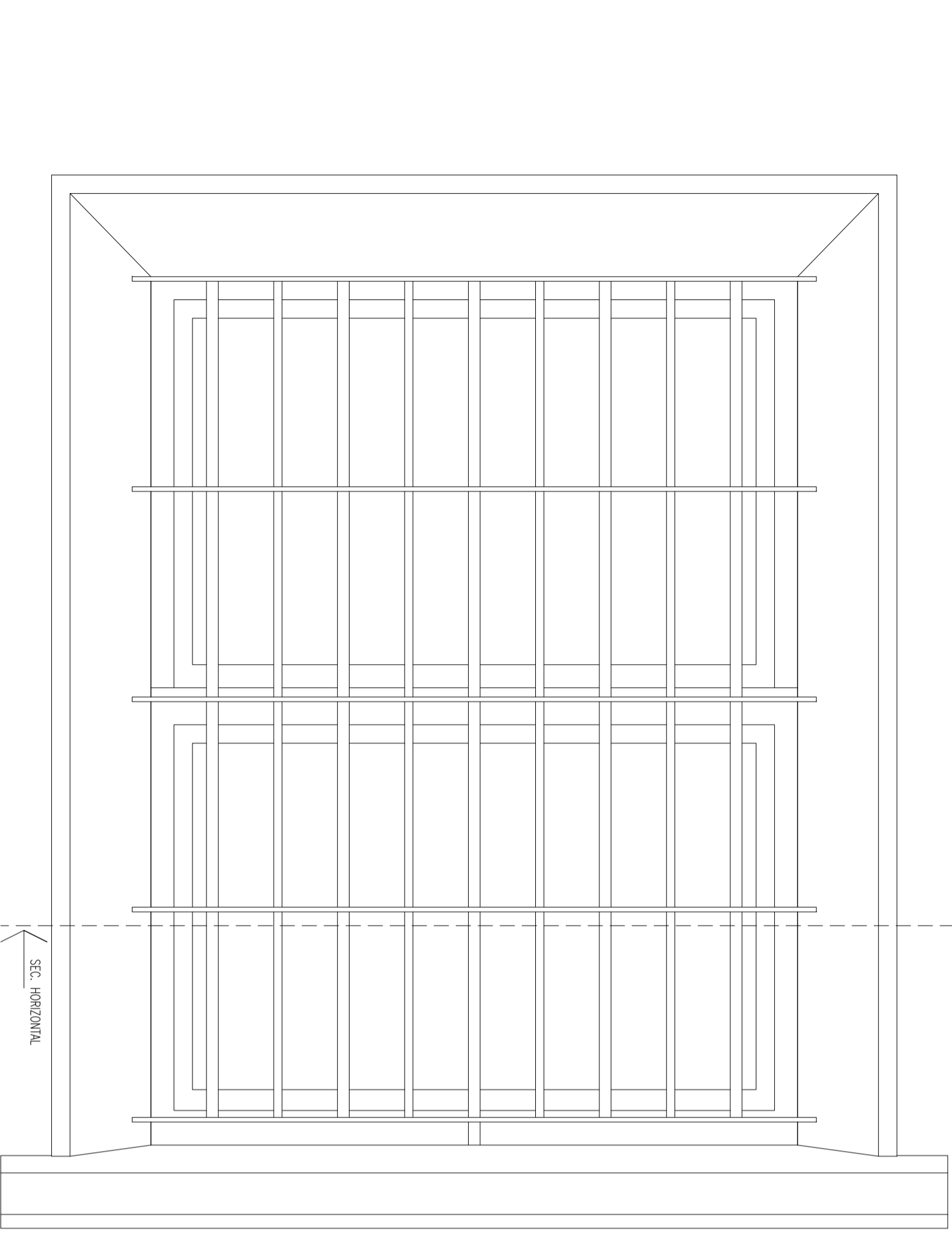

ALZADO EXTERIOR CON REJA

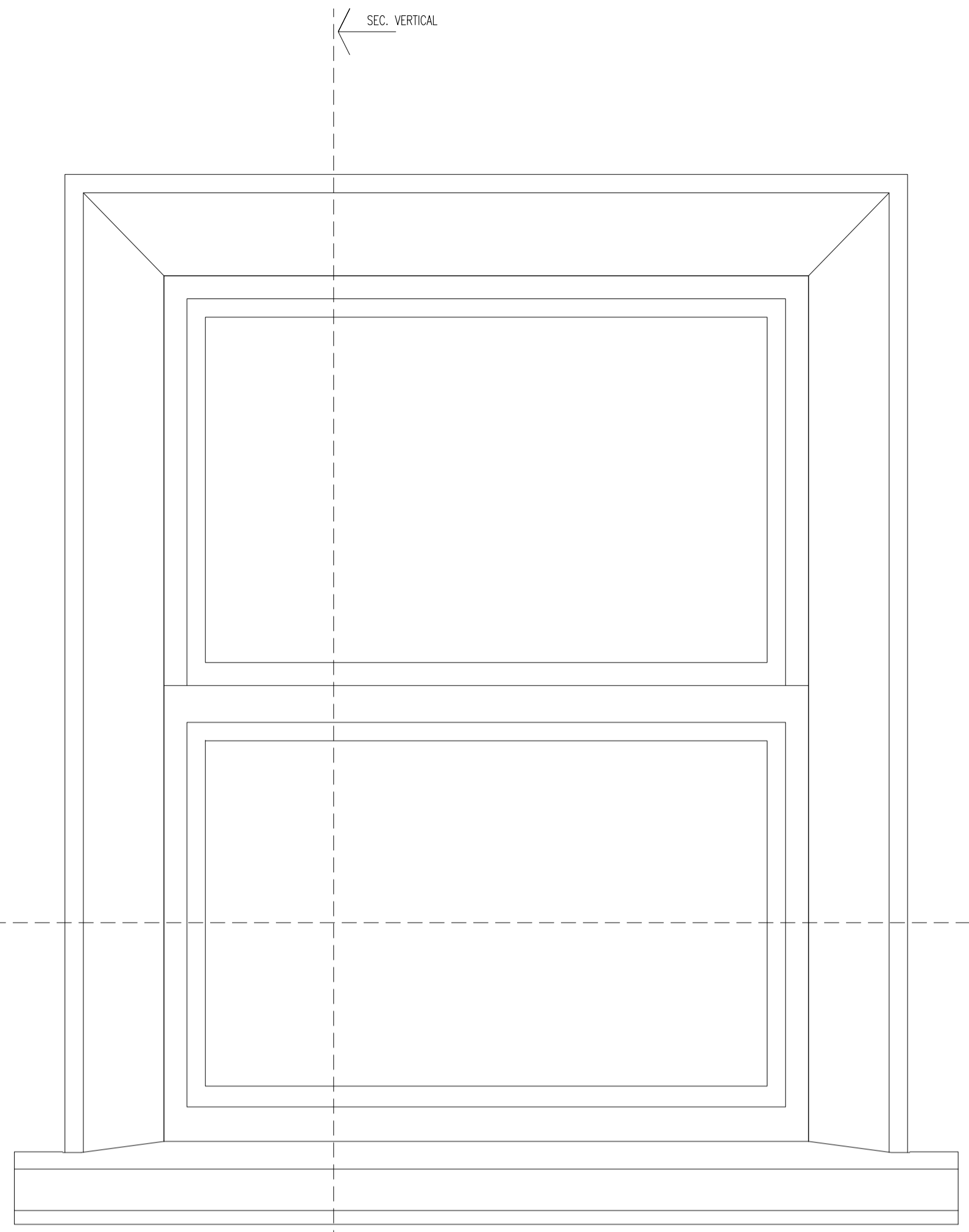

ALZADO EXTERIOR

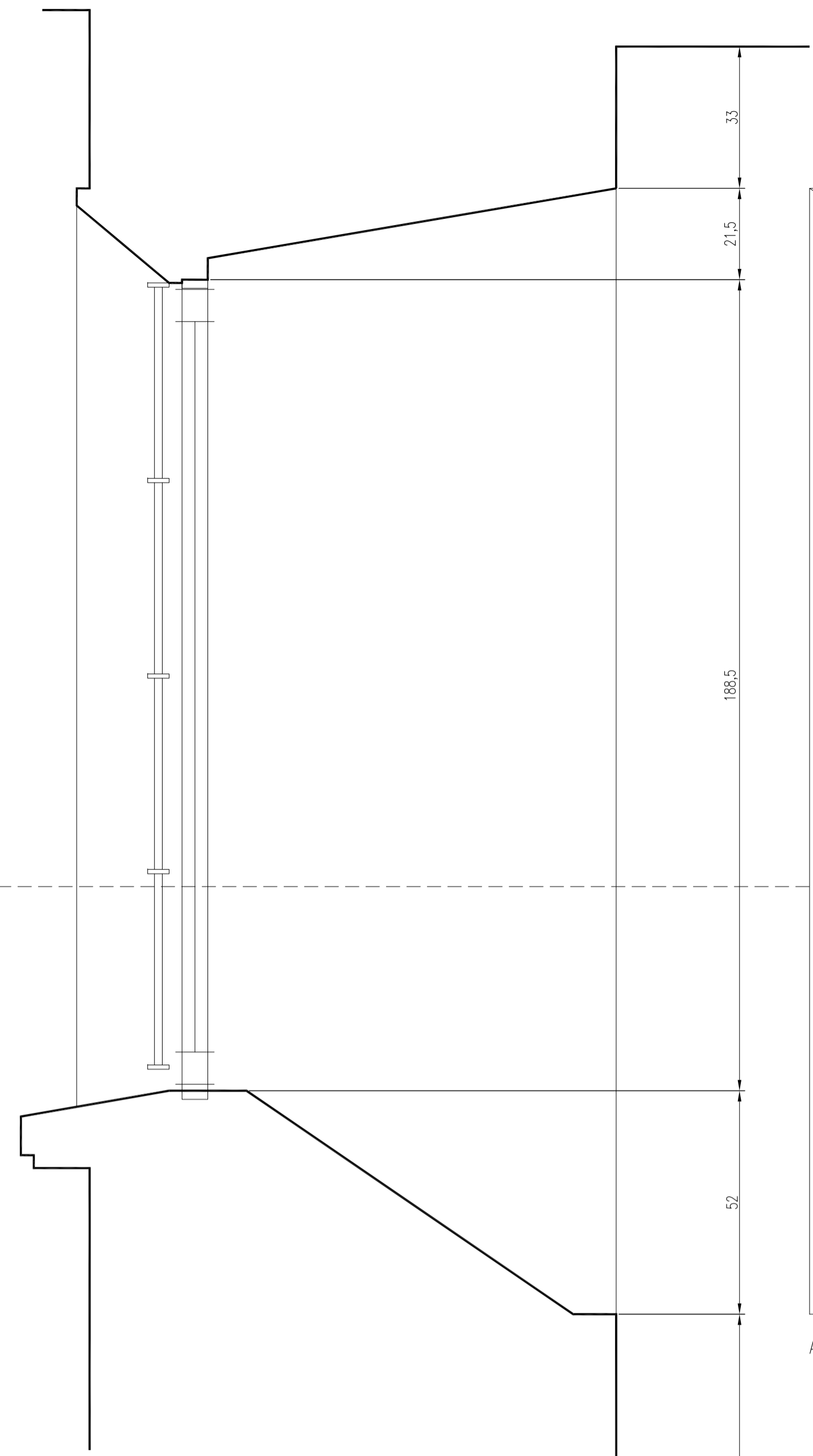

SECCIÓN VERTICAL

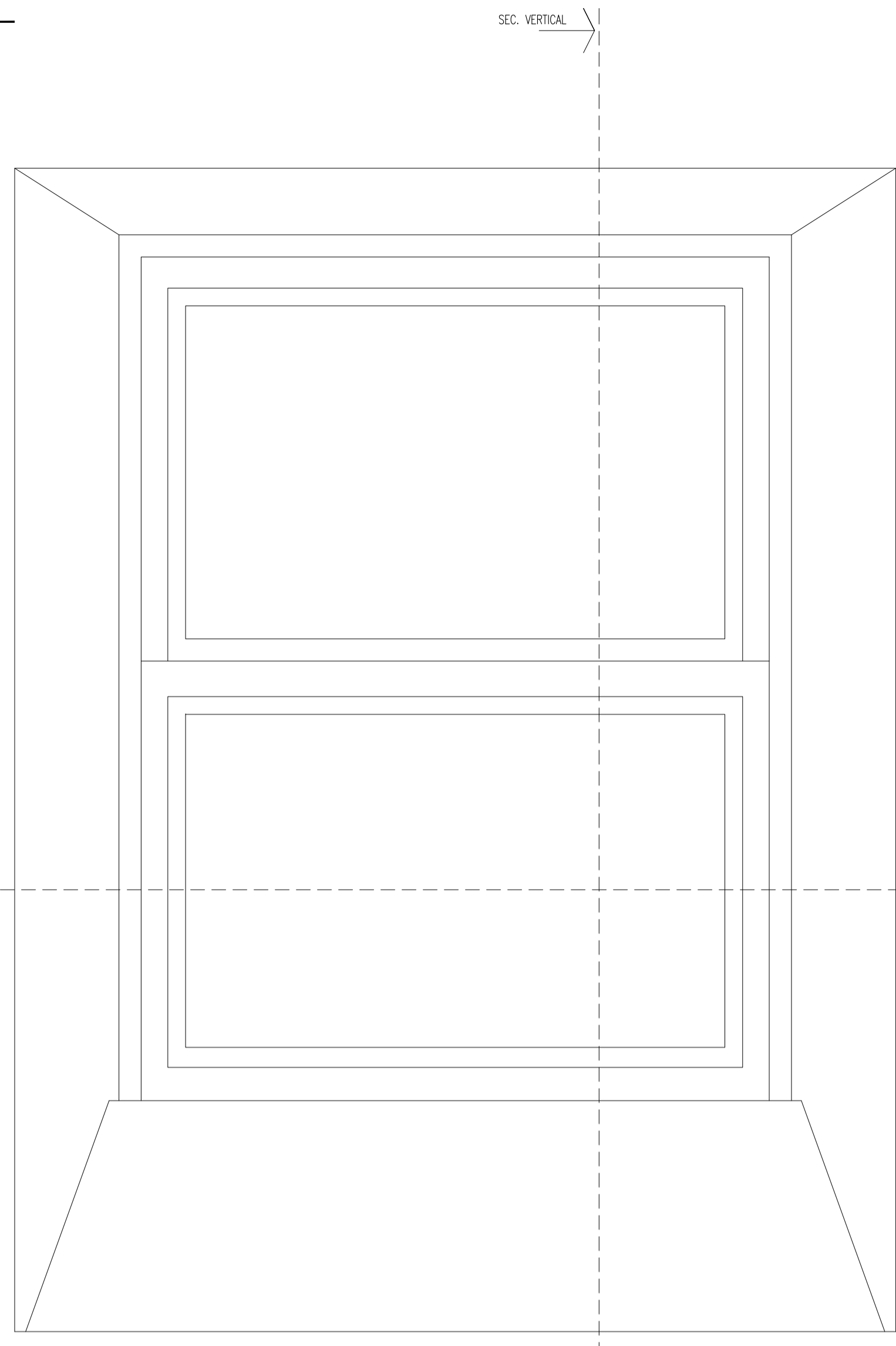

ALZADO INTERIOR

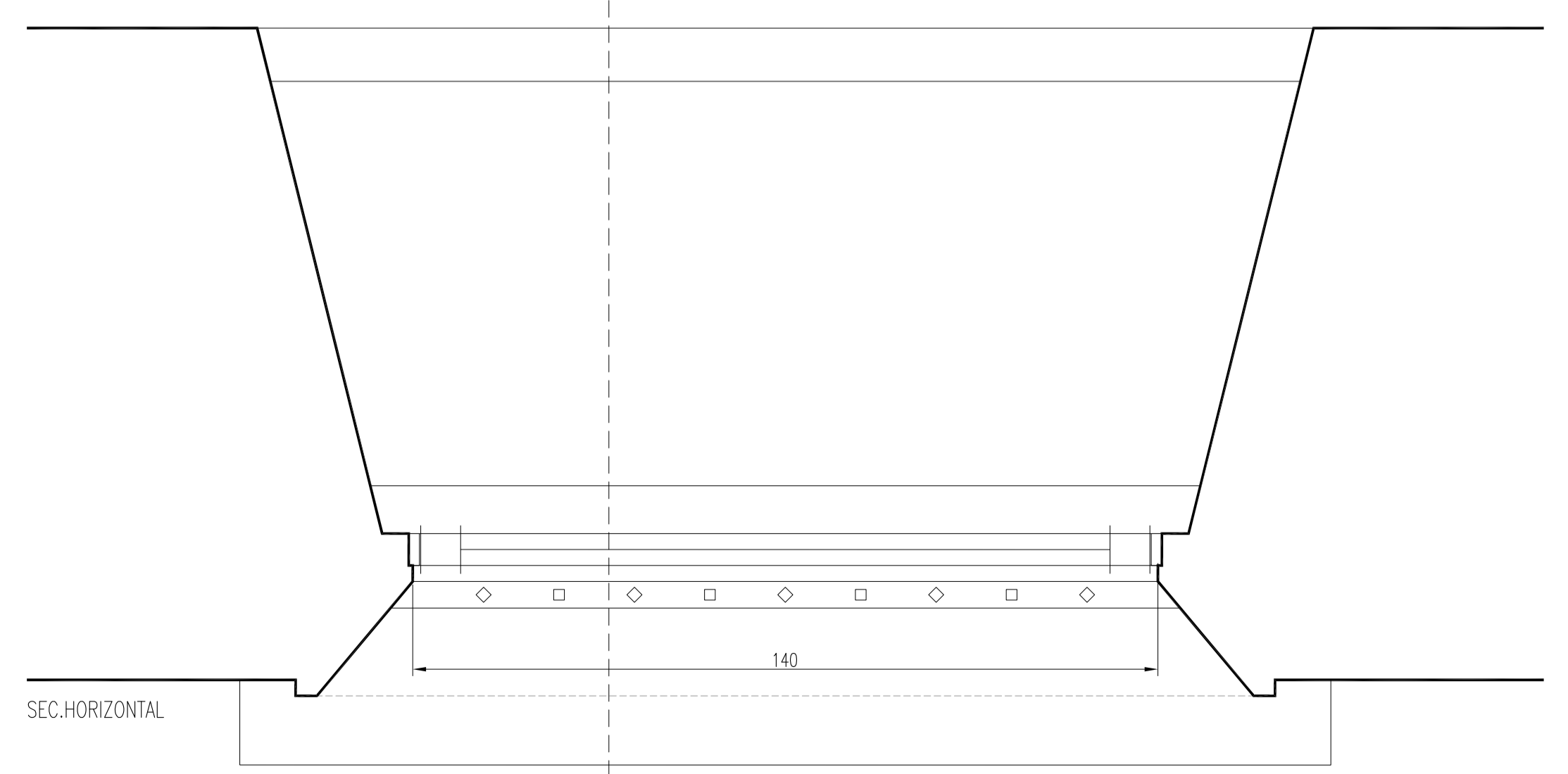

SEC. HORIZONTAL

SUSTITUCIÓN DE CARPINTERÍAS EXTERIORES EN EL EDIFICIO DE OFICINAS DEL MUSEO DE NAVARRA. PARA MEJORA DE SU EFICIENCIA ENERGÉTICA
 CUESTA DE SANTO DOMINGO, 47 - PAMPLONA, NAVARRA
 PROYECTO DE EJECUCIÓN Diciembre 2024
 CARPINTERÍAS ACTUALES
 BI-PL.BAJA - ALMACENES
 e 1:10 DIN A1 - e 1:20 DIN A3 **C.05**
 PROMOTOR: Dirección General de Cultura - Institución Príncipe de Viana
 Departamento de Cultura, Deporte y Turismo
 ARQUITECTO: *M. Inigo* Maria del Olmo Inigo
 Río Atania, 23 entreplanta oficina 3. 31006 Pamplona (N). m.olmo.inigo@gmail.com T. 679 708 325

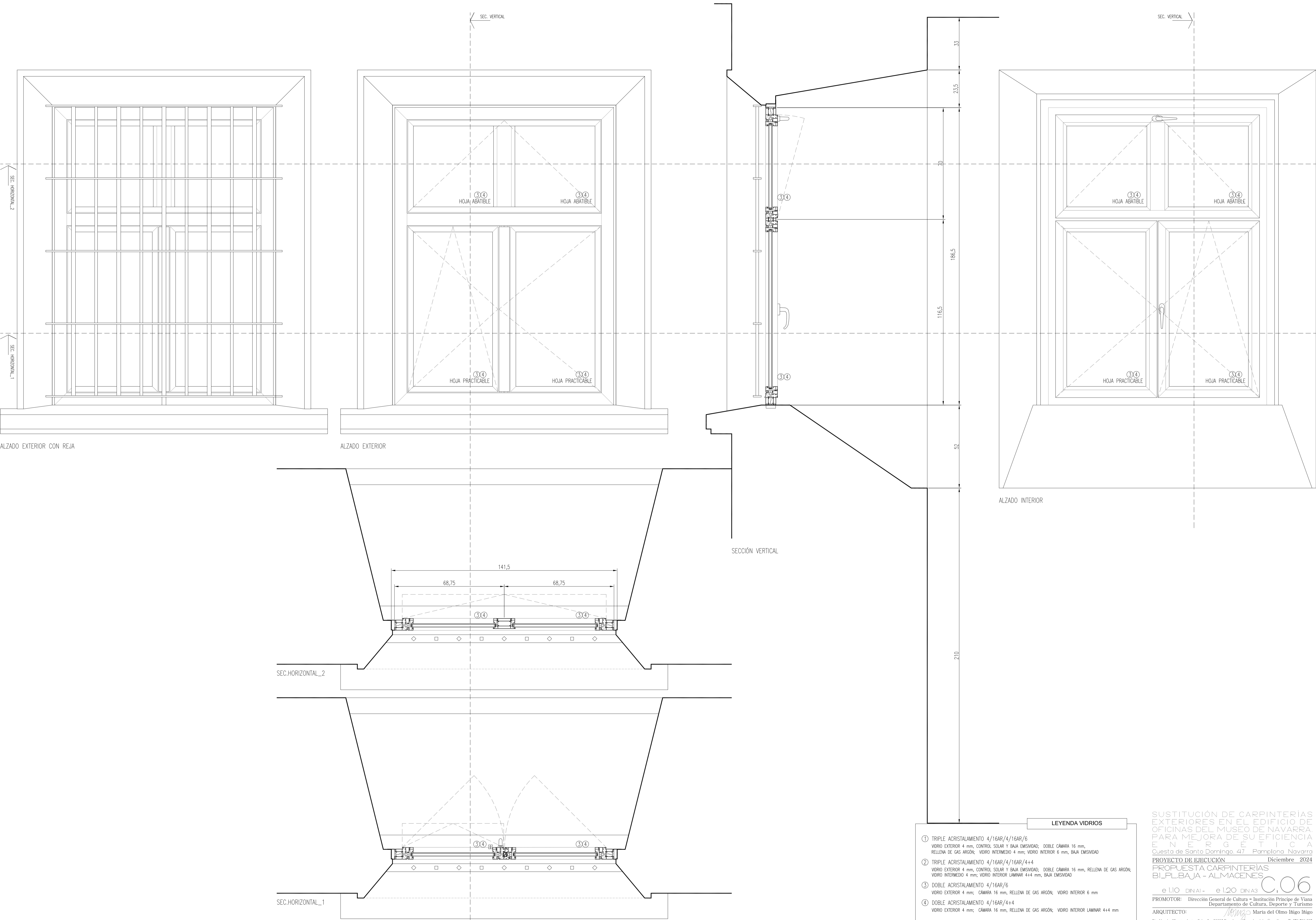

ALZADO INTERIOR

SECCIÓN VERTICAL

SEC.HORIZONTAL_2

SEC.HORIZONTAL_1

LEYENDA VIDRIOS

- ① TRIPLE ACRISTALAMIENTO 4/16AR/4/16AR/6
VIDRIO EXTERIOR 4 mm, CONTROL SOLAR Y BAJA EMISIVIDAD, DOBLE CÁMARA 16 mm, RELLENA DE GAS ARGÓN; VIDRIO INTERMEDIO 4 mm; VIDRIO INTERIOR 6 mm, BAJA EMISIVIDAD
- ② TRIPLE ACRISTALAMIENTO 4/16AR/4/16AR/4+4
VIDRIO EXTERIOR 4 mm, CONTROL SOLAR Y BAJA EMISIVIDAD, DOBLE CÁMARA 16 mm, RELLENA DE GAS ARGÓN; VIDRIO INTERMEDIO 4 mm; VIDRIO INTERIOR LAMINAR 4+4 mm, BAJA EMISIVIDAD
- ③ DOBLE ACRISTALAMIENTO 4/16AR/6
VIDRIO EXTERIOR 4 mm; CÁMARA 16 mm, RELLENA DE GAS ARGÓN; VIDRIO INTERIOR 6 mm
- ④ DOBLE ACRISTALAMIENTO 4/16AR/4+4
VIDRIO EXTERIOR 4 mm; CÁMARA 16 mm, RELLENA DE GAS ARGÓN; VIDRIO INTERIOR LAMINAR 4+4 mm

SUSTITUCIÓN DE CARPINTERÍAS EXTERIORES EN EL EDIFICIO DE OFICINAS DEL MUSEO DE NAVARRA PARA MEJORA DE SU EFICIENCIA ENERGÉTICA
 Cuesta de Santo Domingo, 47 Pamplona Navarra
 PROYECTO DE EJECUCIÓN Diciembre 2024
 PROPUESTA CARPINTERÍAS BI-PL.BAJA - ALMACENES
 e 1:10 DIN A1 - e 1:20 DIN A3 **C.06**
 PROMOTOR: Dirección General de Cultura - Institución Príncipe de Viana
 Departamento de Cultura, Deporte y Turismo
 ARQUITECTO: *Maria del Olmo Iñigo*
 Río Atxana, 23 entrepalata oficina 3. 31006 Pamplona (A) m.olmo.inigo@gmail.com T. 679 708 325

SEC. VERTICAL

SEC. VERTICAL

SEC. HORIZONTAL

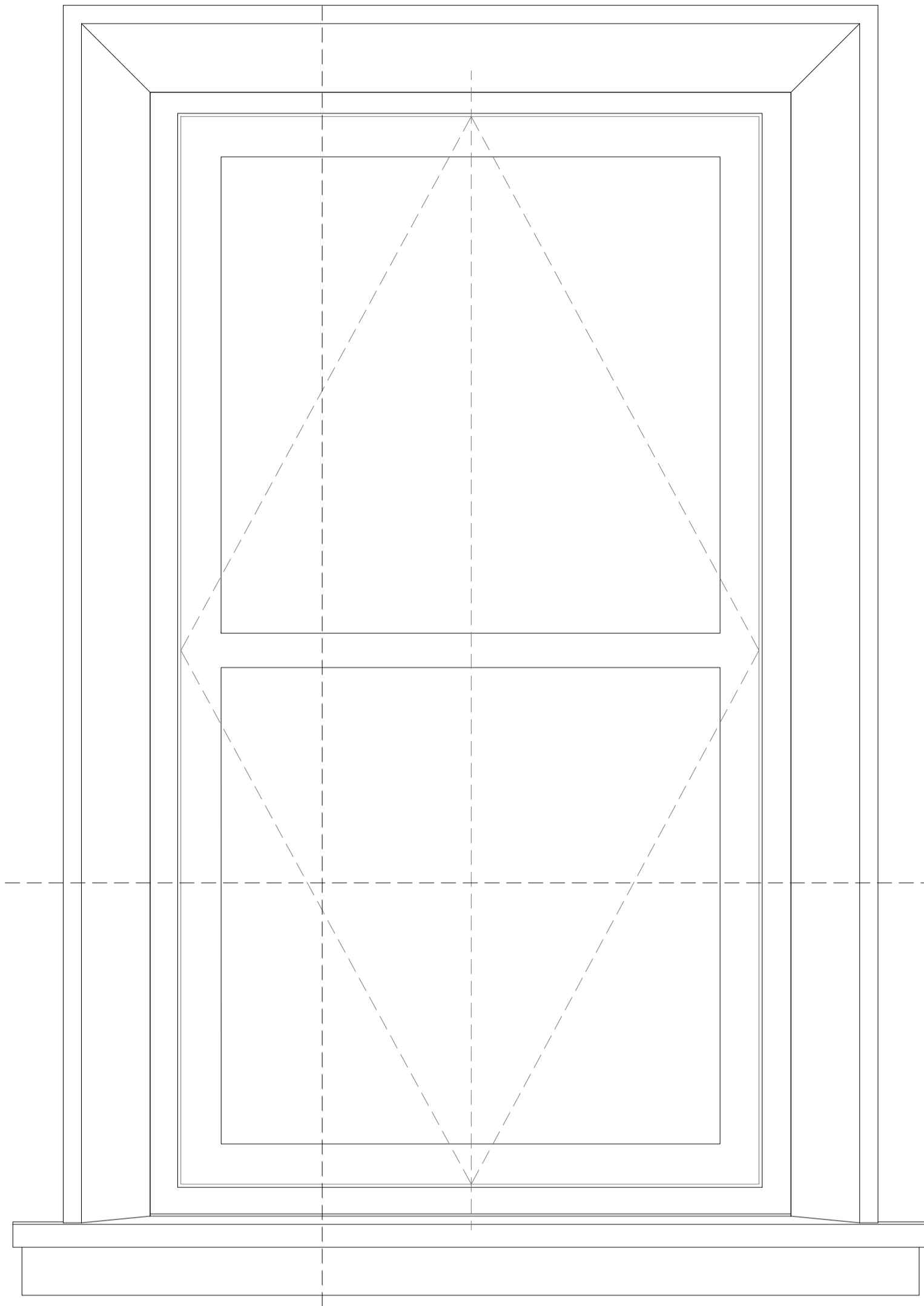

ALZADO EXTERIOR

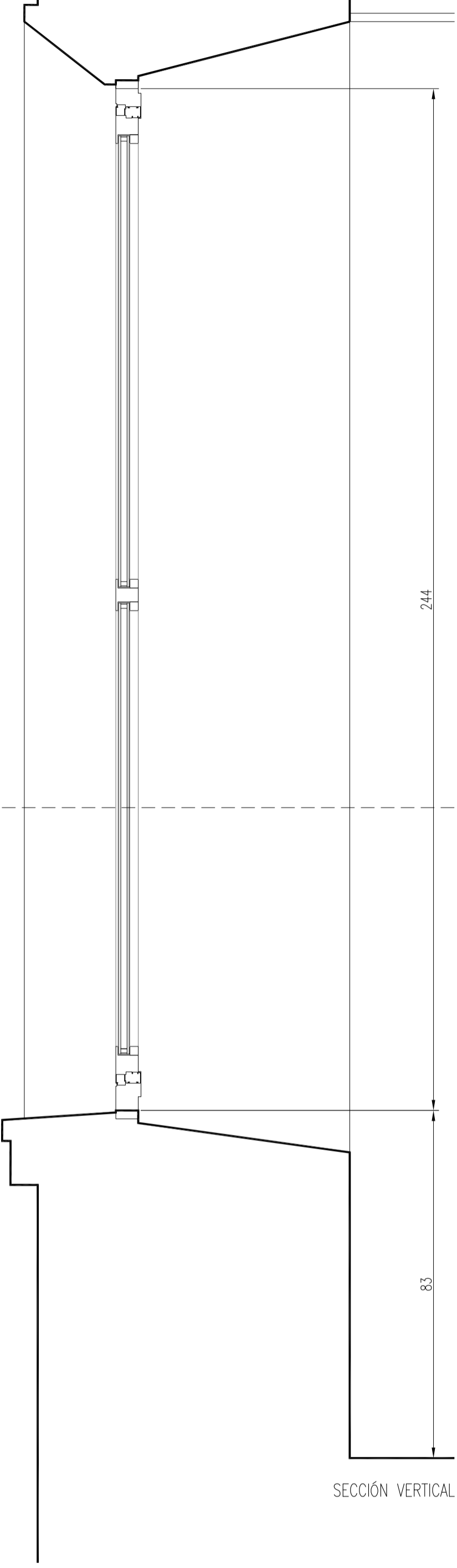

SECCIÓN VERTICAL

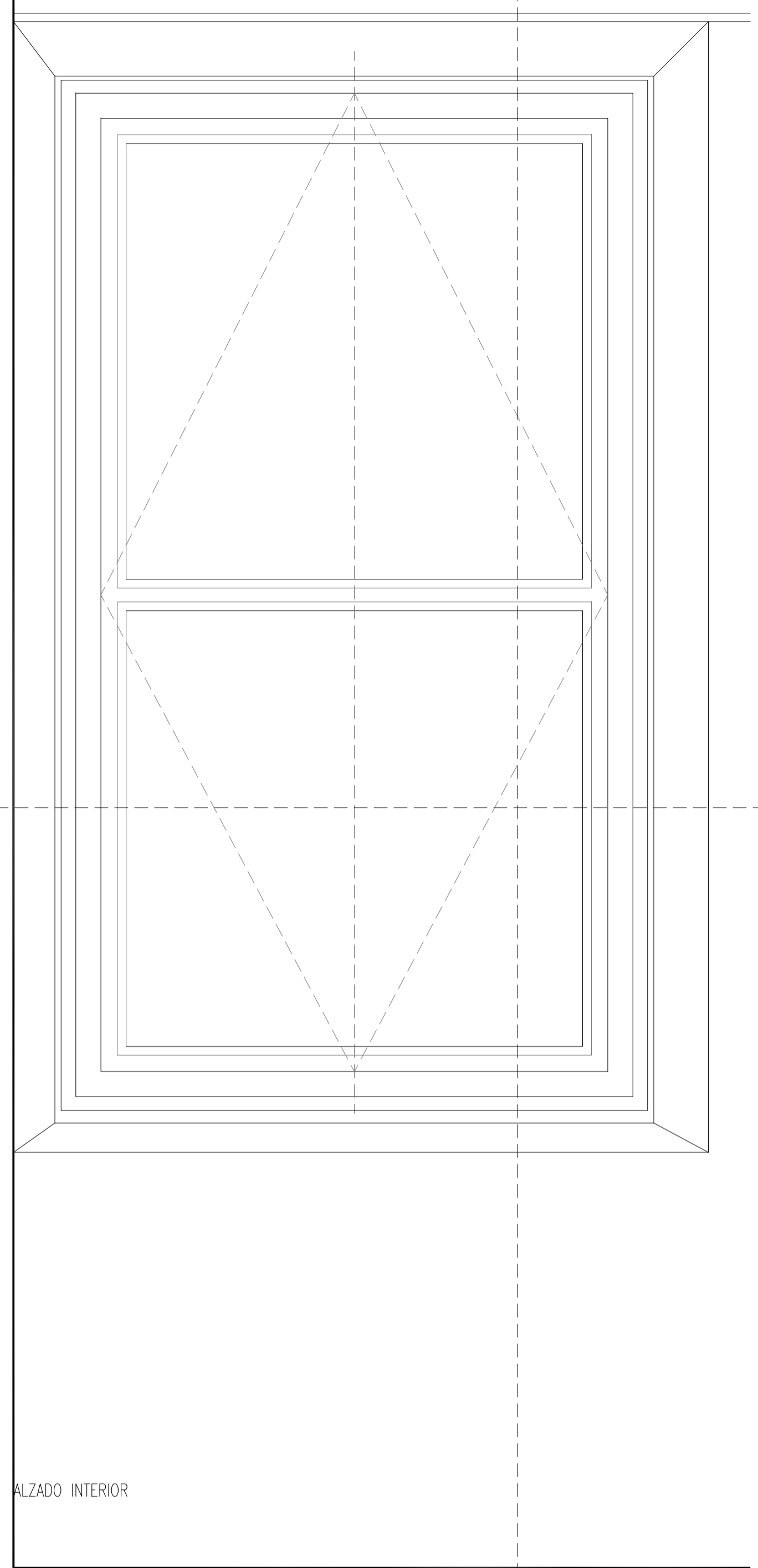

ALZADO INTERIOR

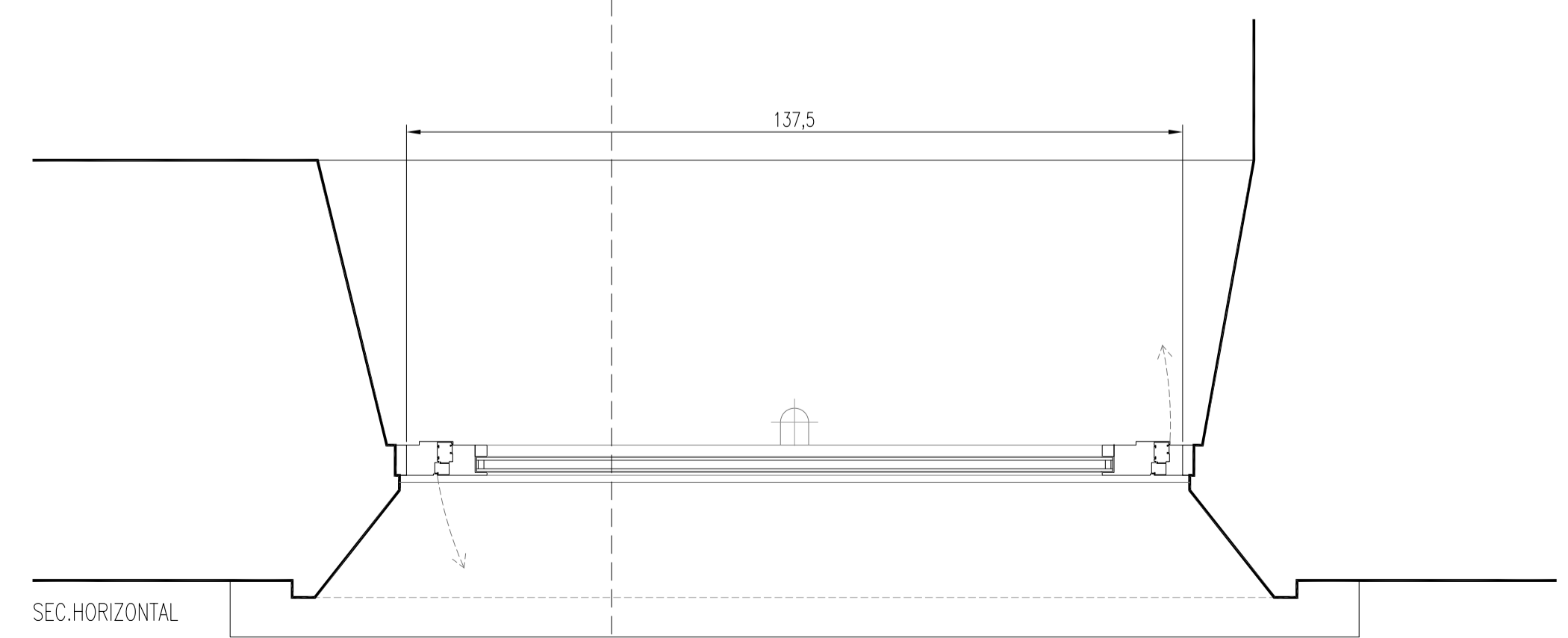

SEC. HORIZONTAL

SUSTITUCIÓN DE CARPINTERÍAS EXTERIORES EN EL EDIFICIO DE OFICINAS DEL MUSEO DE NAVARRA. PARA MEJORA DE SU EFICIENCIA ENERGÉTICA
 Cuesta de Santo Domingo, 47 - Pamplona, Navarra
 PROYECTO DE EJECUCIÓN Diciembre 2024
 CARPINTERÍAS ACTUALES
 C1.PL.1.ALZ. NOROESTE.1
 e 1:10 DIN A1 - e 1:20 DIN A3 **C.07**
 PROMOTOR: Dirección General de Cultura - Institución Príncipe de Viana
 Departamento de Cultura, Deporte y Turismo
 ARQUITECTO: *M. Inigo* Maria del Olmo Inigo
 Río Atania, 23 entreplanta oficina 3. 31006 Pamplona (N) m.olmo.inigo@gmail.com T. 679 708 325

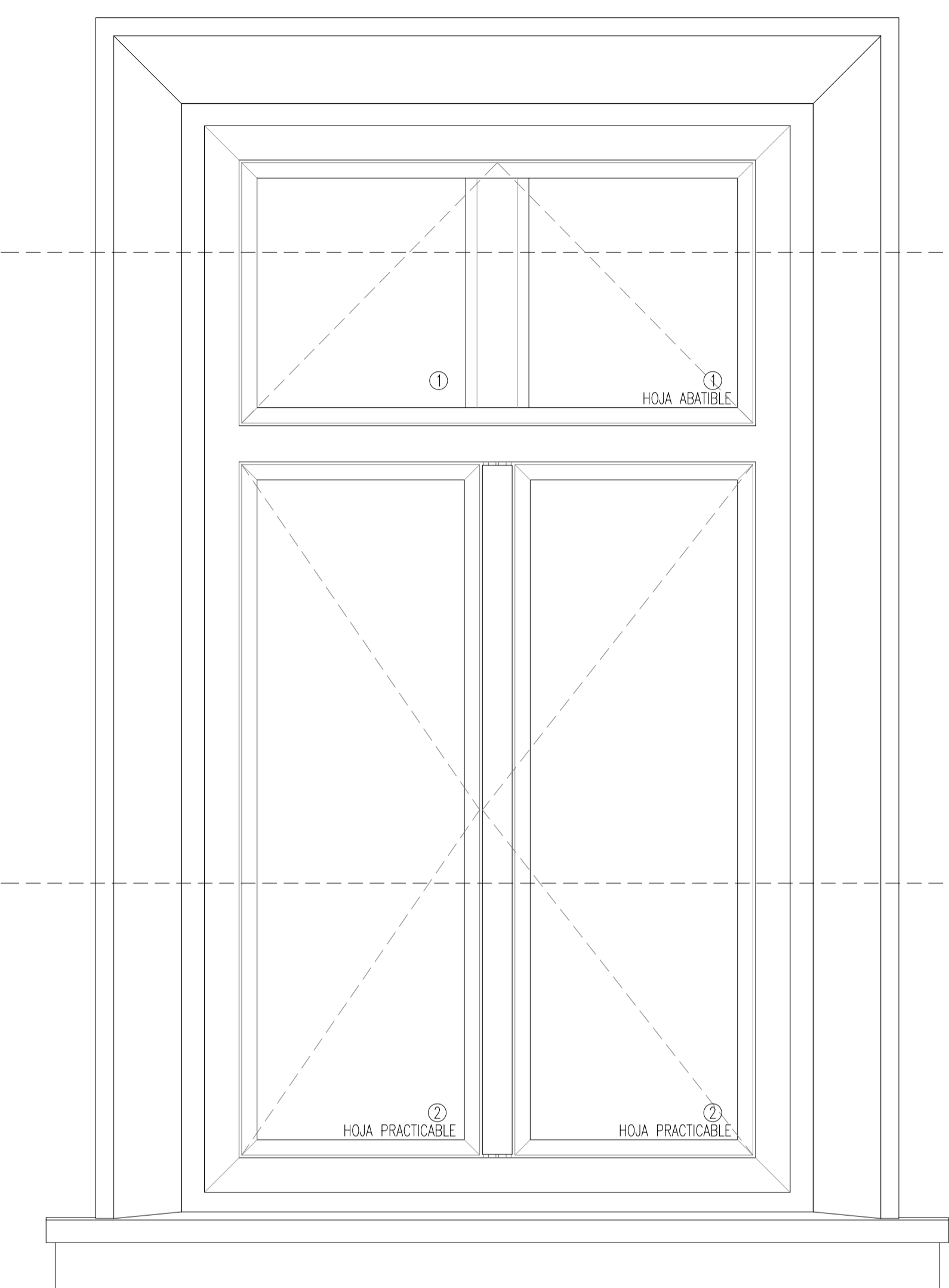

ALZADO EXTERIOR _ SÓLO CARPINTERÍA

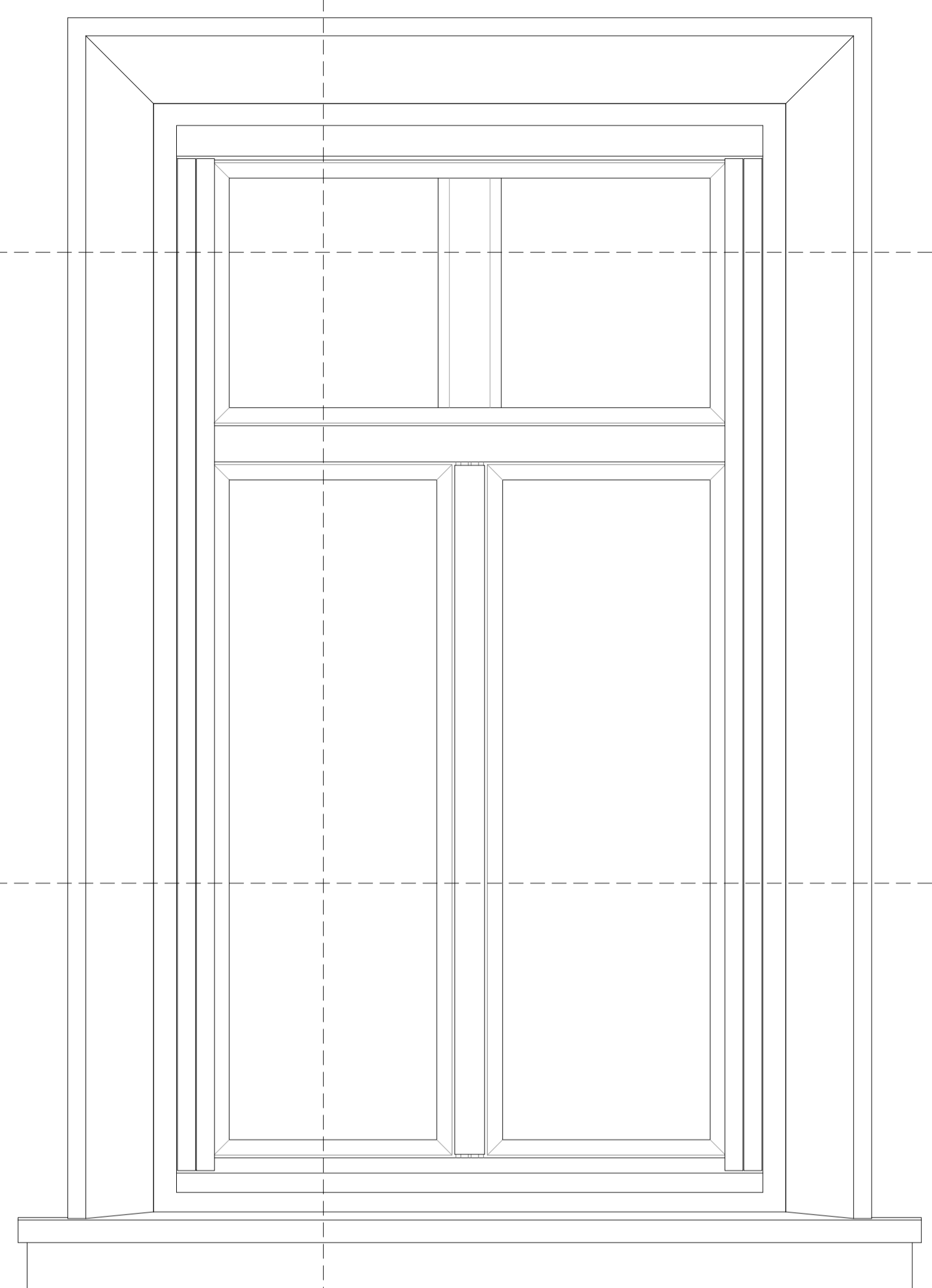

ALZADO EXTERIOR

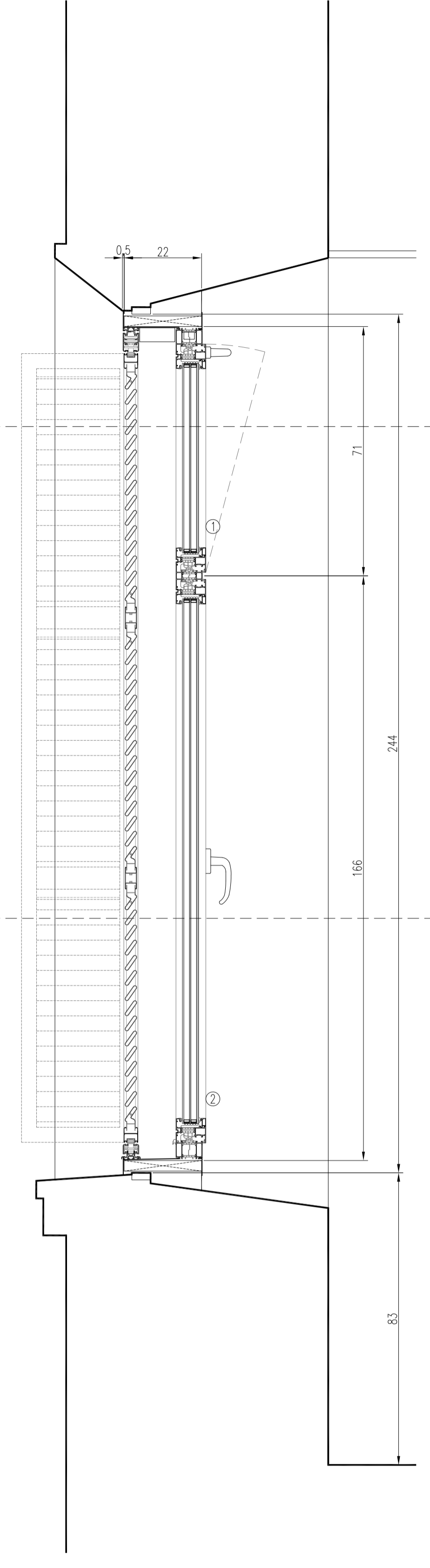

SECCIÓN VERTICAL

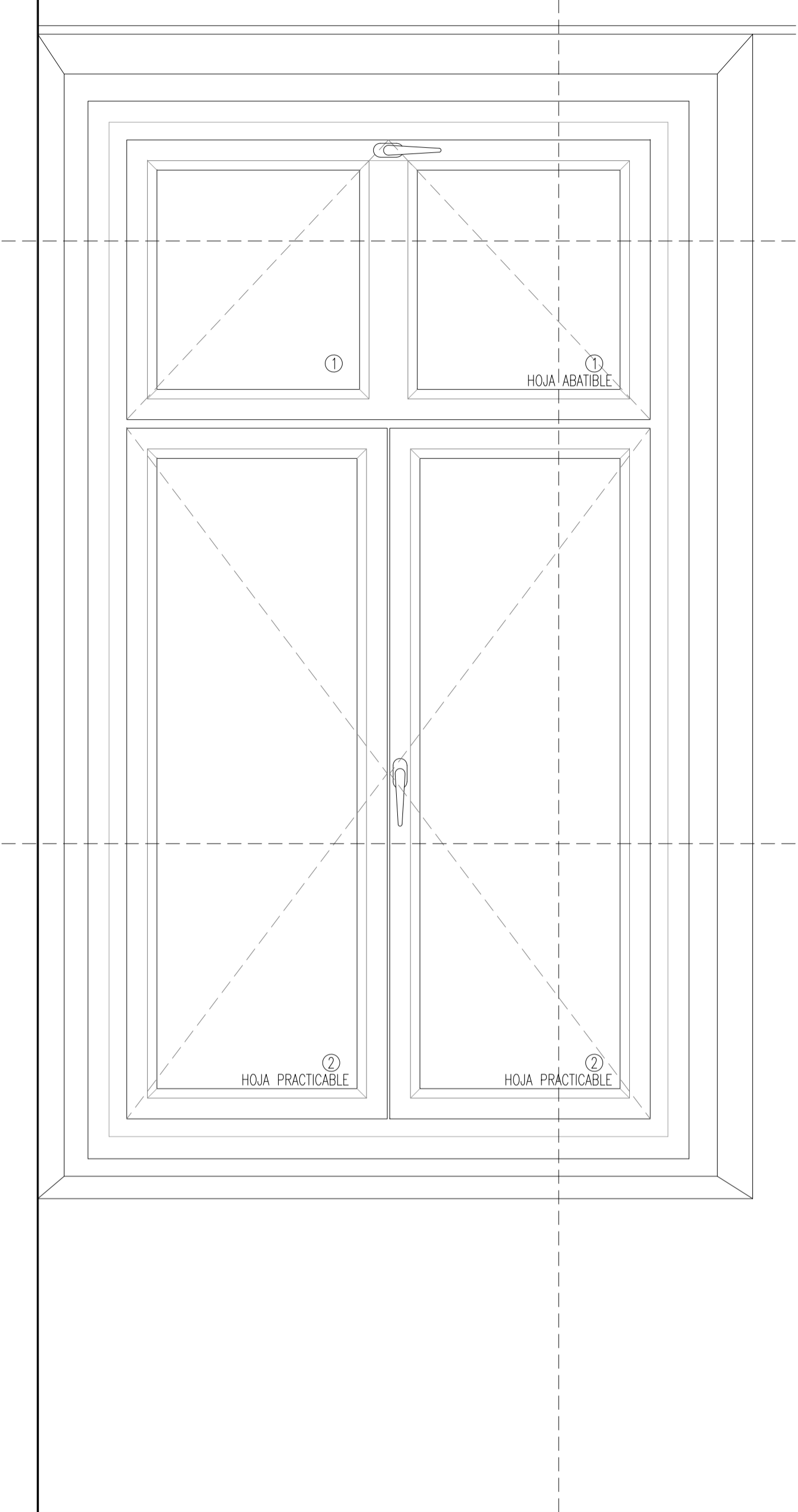

ALZADO INTERIOR

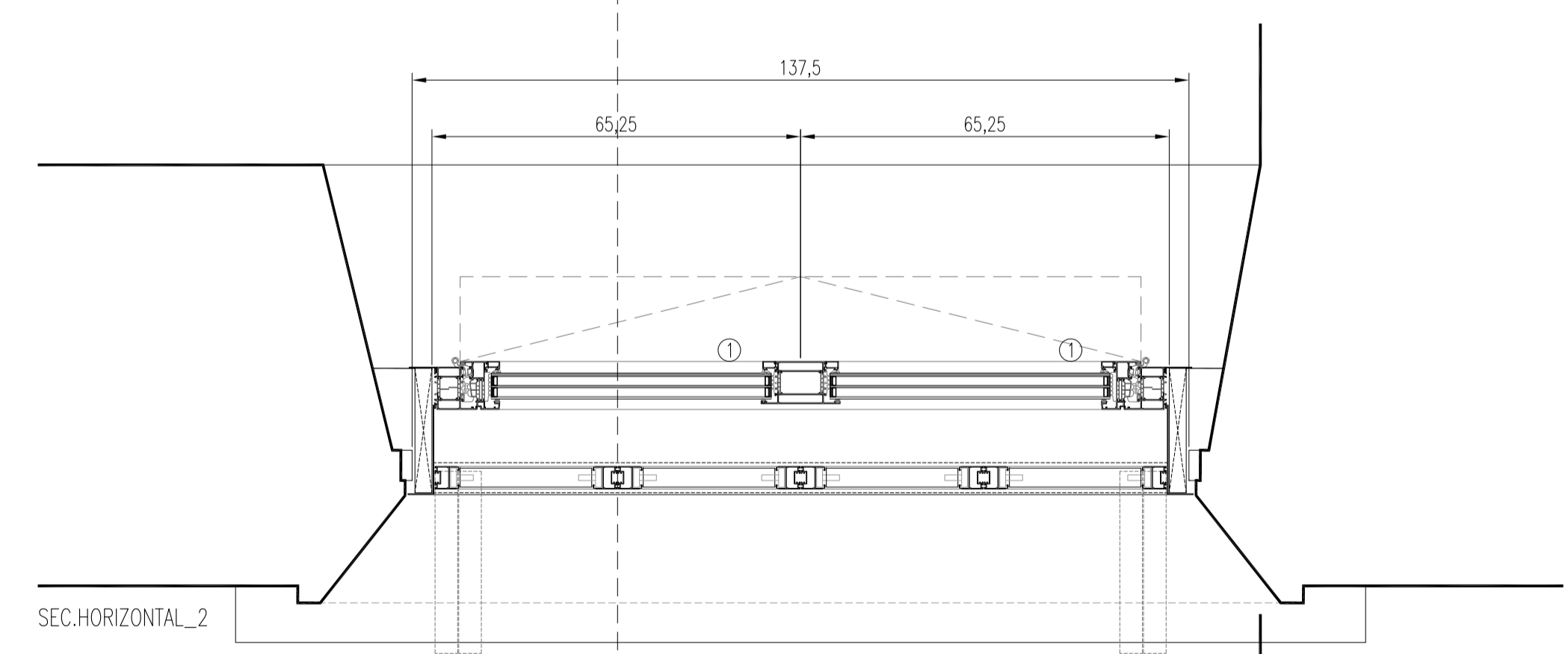

SEC.HORIZONTAL_2

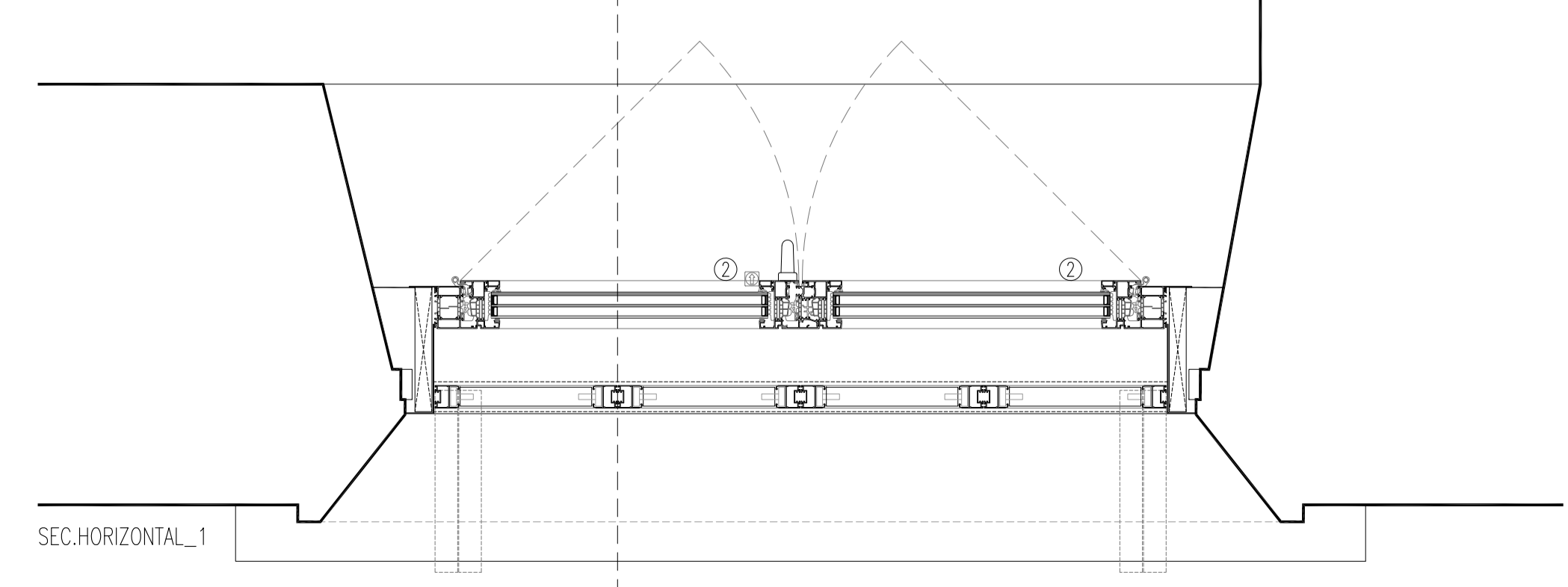

SEC.HORIZONTAL_1

LEYENDA VIDRIOS	
①	TRIPLE ACRISTALAMIENTO 4/16AR/4/16AR/6 VIDRIO EXTERIOR 4 mm, CONTROL SOLAR Y BAJA EMISIVIDAD, DOBLE CÁMARA 16 mm, RELLENA DE GAS ARGÓN; VIDRIO INTERMEDIO 4 mm; VIDRIO INTERIOR 6 mm, BAJA EMISIVIDAD
②	TRIPLE ACRISTALAMIENTO 4/16AR/4/16AR/4+4 VIDRIO EXTERIOR 4 mm, CONTROL SOLAR Y BAJA EMISIVIDAD, DOBLE CÁMARA 16 mm, RELLENA DE GAS ARGÓN; VIDRIO INTERMEDIO 4 mm; VIDRIO INTERIOR LAMINAR 4+4 mm, BAJA EMISIVIDAD
③	DOBLE ACRISTALAMIENTO 4/16AR/6 VIDRIO EXTERIOR 4 mm; CÁMARA 16 mm, RELLENA DE GAS ARGÓN; VIDRIO INTERIOR 6 mm
④	DOBLE ACRISTALAMIENTO 4/16AR/4+4 VIDRIO EXTERIOR 4 mm; CÁMARA 16 mm, RELLENA DE GAS ARGÓN; VIDRIO INTERIOR LAMINAR 4+4 mm

SUSTITUCIÓN DE CARPINTERÍAS EXTERIORES EN EL EDIFICIO DE OFICINAS DEL MUSEO DE NAVARRA PARA MEJORA DE SU EFICIENCIA ENERGÉTICA
Cuesta de Santo Domingo, 47 Pamplona Navarra
PROYECTO DE EJECUCIÓN Diciembre 2024
PROPUESTA CARPINTERÍAS CL.PL. LALZ. NOROESTE_1 C.08
e 1.10 DIN A1 - e 1.20 DIN A3
PROMOTOR: Dirección General de Cultura - Institución Príncipe de Viana Departamento de Cultura, Deporte y Turismo
ARQUITECTO: María del Olmo Iñigo
Rio Atania, 23 entrepalata oficina 3. 31006 Pamplona (A) m.olmo.inigo@gmail.com T. 679 708 325

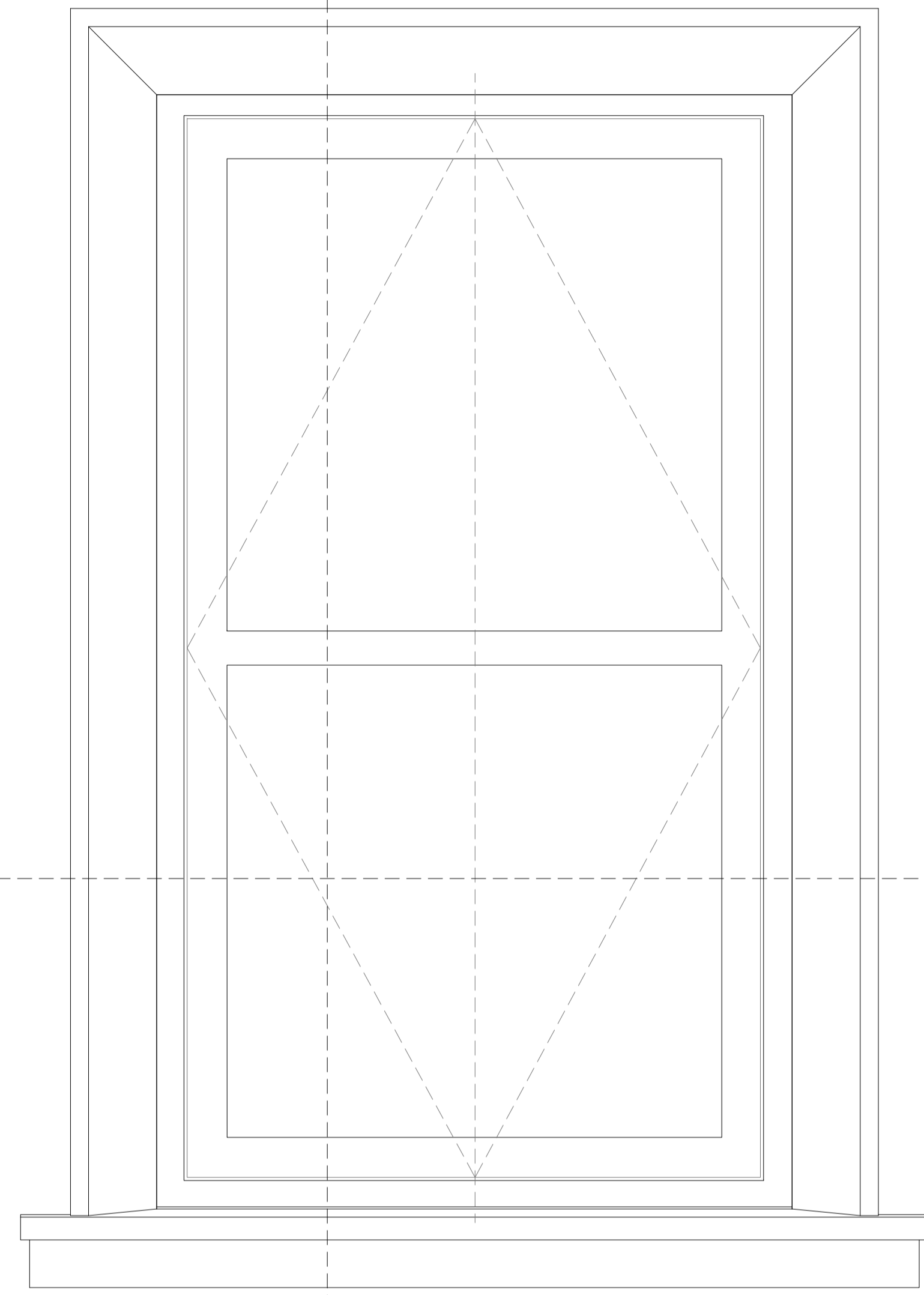

ALZADO EXTERIOR

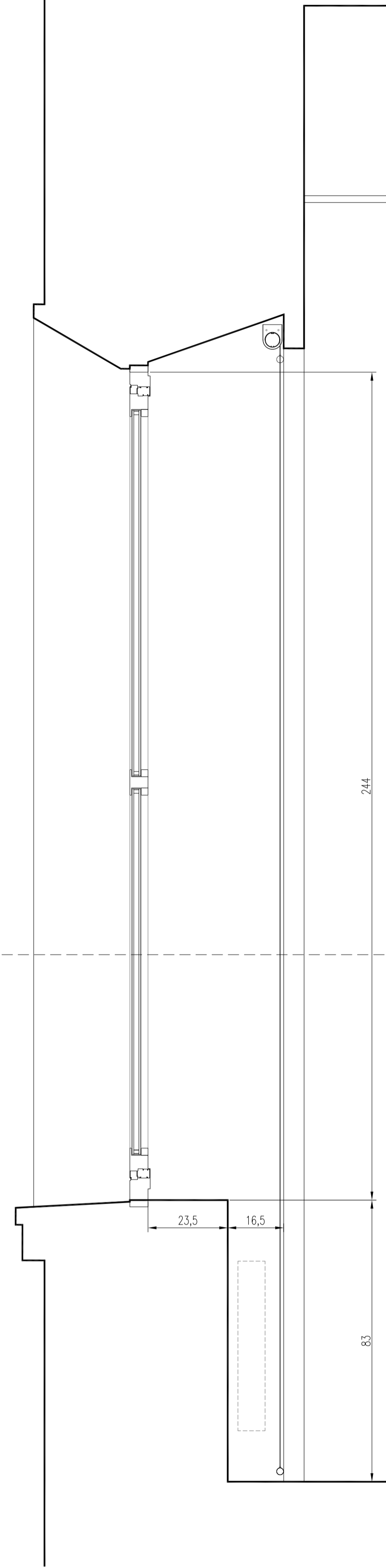

SECCIÓN VERTICAL

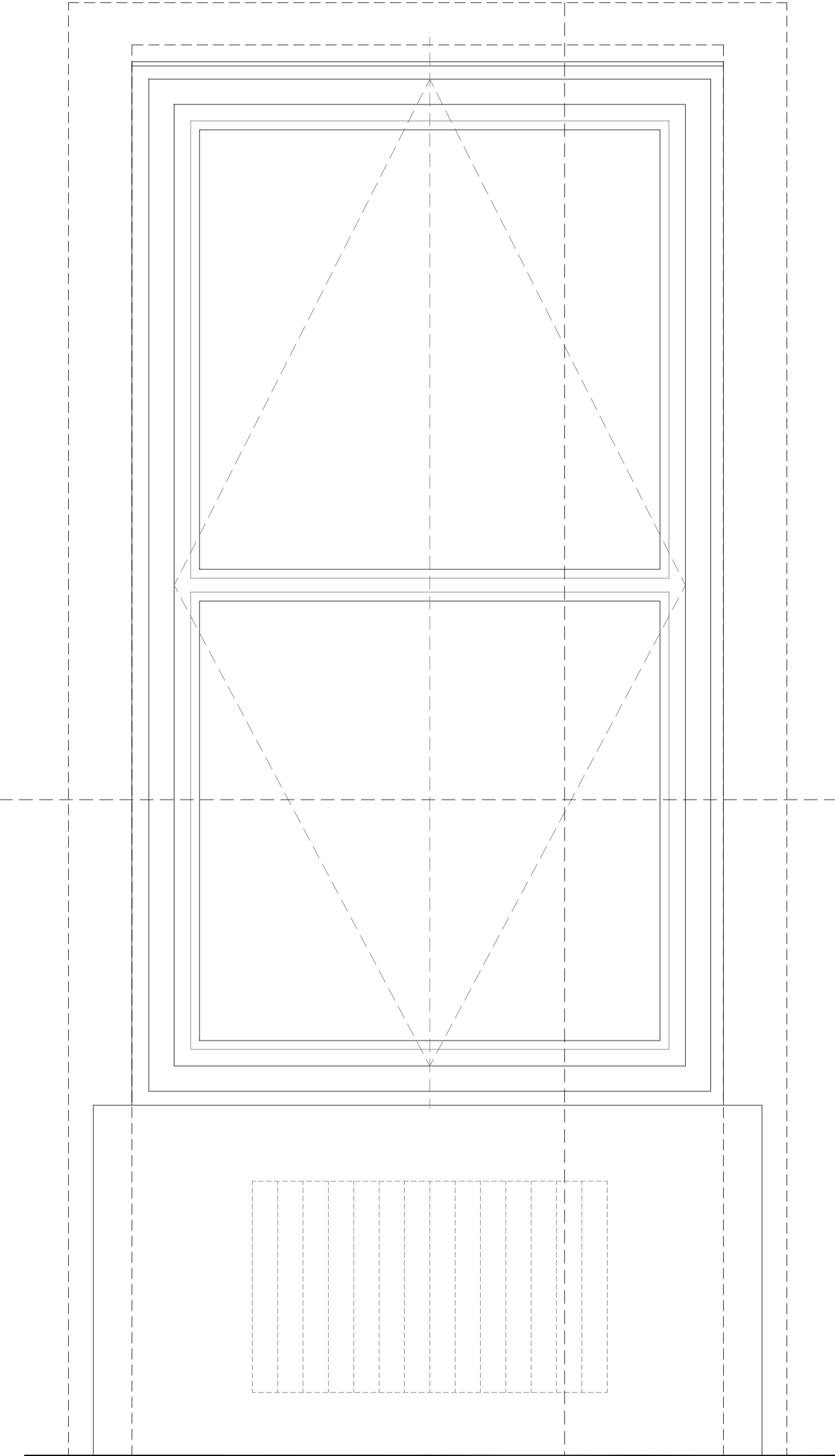

ALZADO INTERIOR

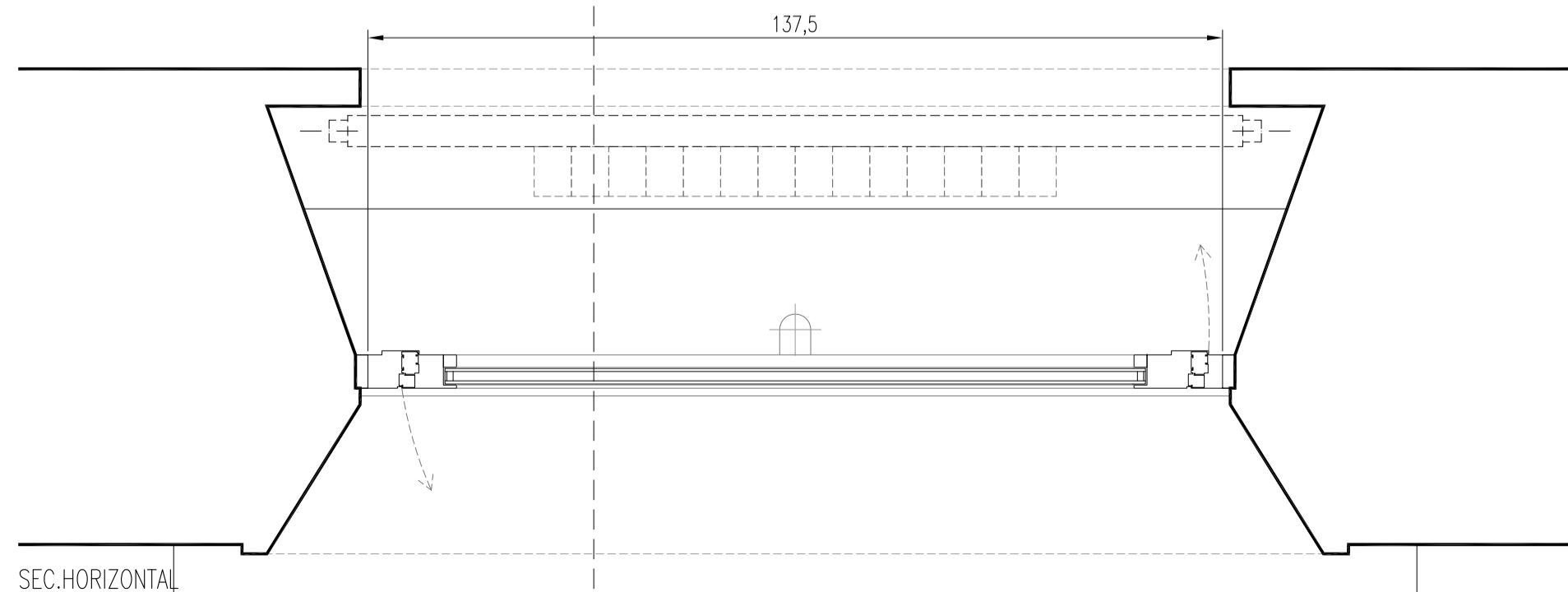

SEC. HORIZONTAL

SUSTITUCIÓN DE CARPINTERÍAS EXTERIORES EN EL EDIFICIO DE OFICINAS DEL MUSEO DE NAVARRA. PARA MEJORA DE SU EFICIENCIA ENERGÉTICA
 CUESTA DE SANTO DOMINGO, 47 - PAMPLONA - NAVARRA
 PROYECTO DE EJECUCIÓN Diciembre 2024
 CARPINTERÍAS ACTUALES
 C1.PL. L.ALZ. NOROESTE.2
 e 1:10 DIN A1 - e 1:20 DIN A3 **C,09**
 PROMOTOR: Dirección General de Cultura - Institución Príncipe de Viana
 Departamento de Cultura, Deporte y Turismo
 ARQUITECTO: *Maria del Olmo Iñigo*
 Río Atania, 23 entreplanta oficina 3. 31006 Pamplona (N) m.olmo.inigo@gmail.com T. 679 708 325

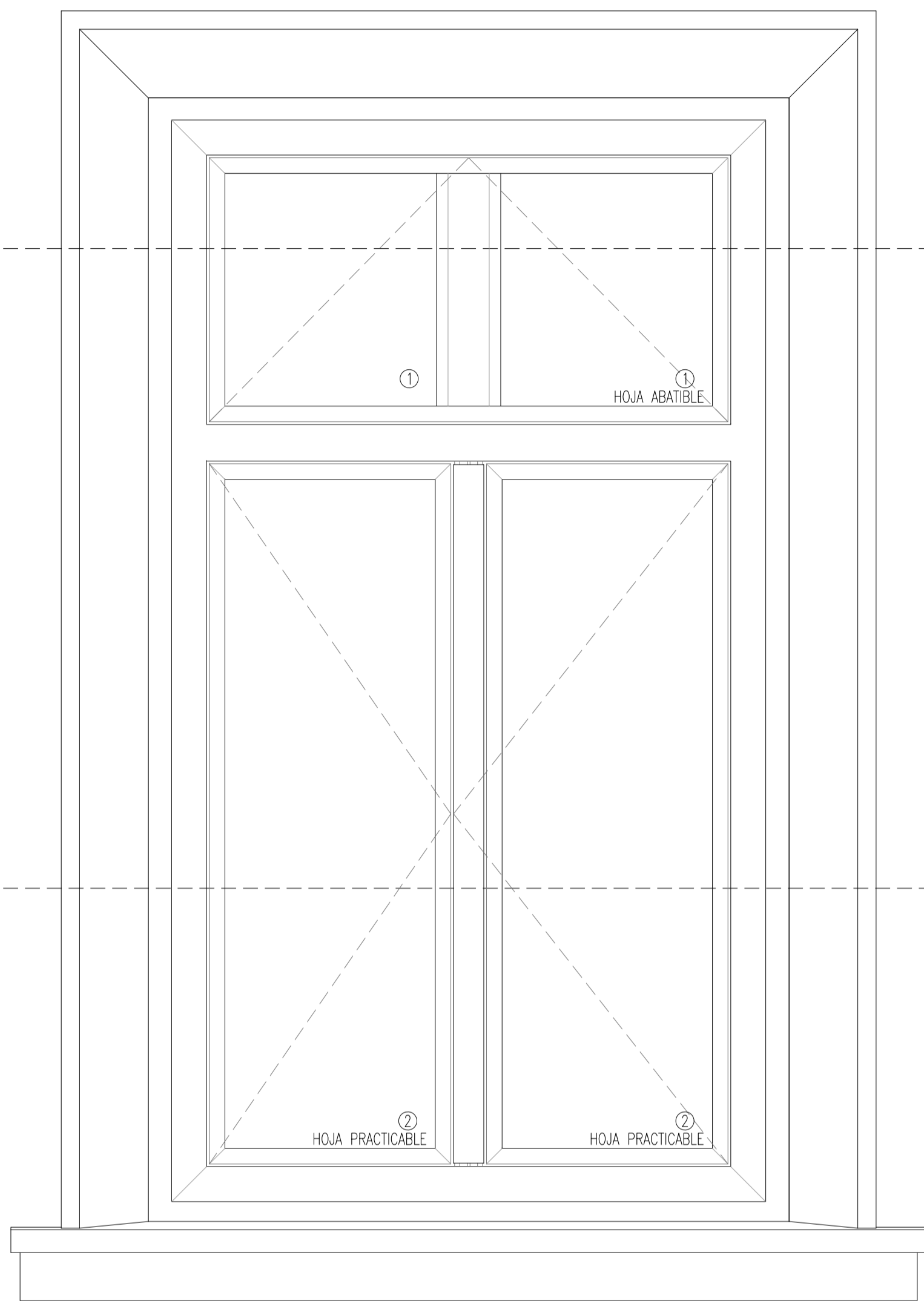

ALZADO EXTERIOR _ SÓLO CARPINTERÍA

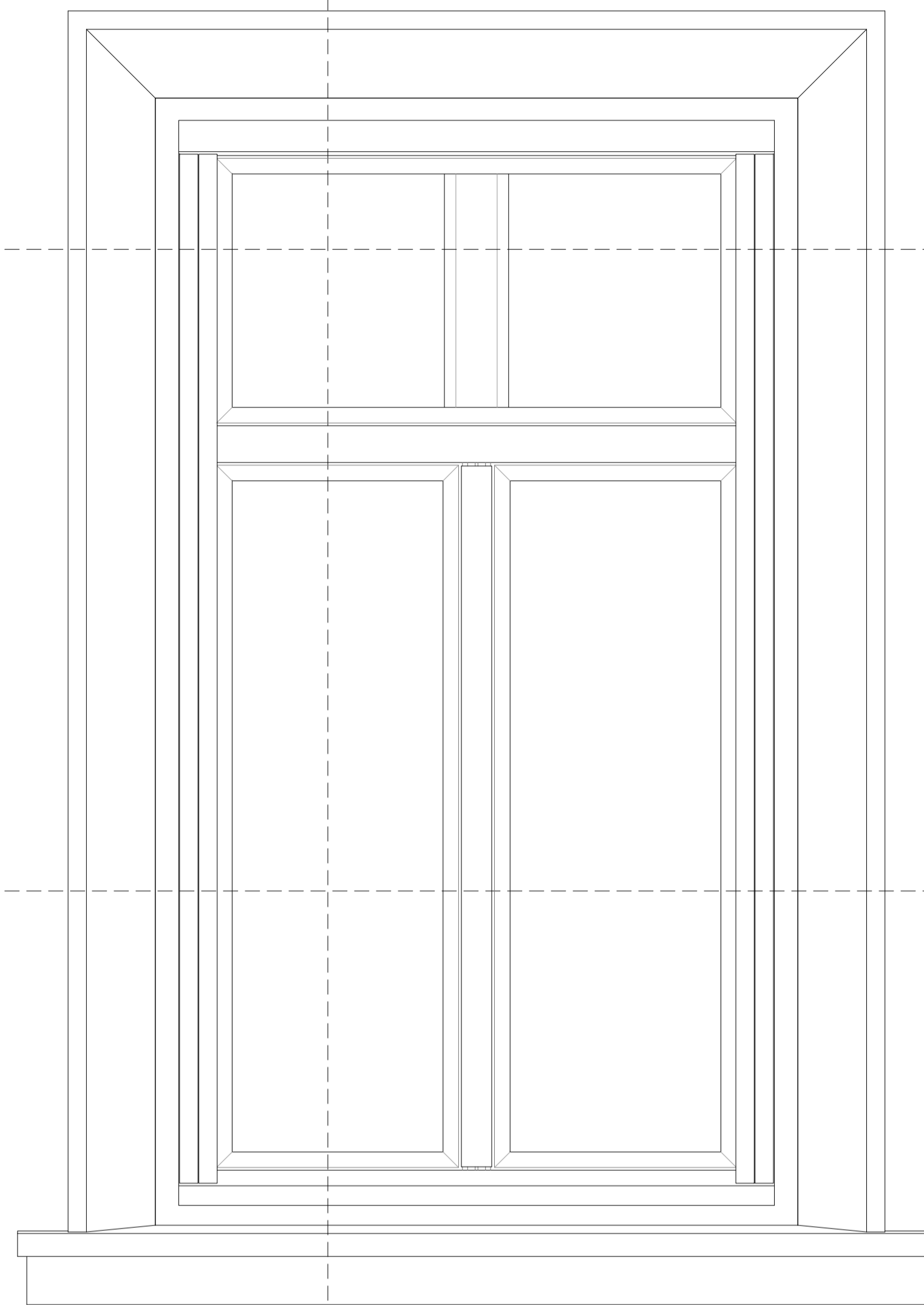

ALZADO EXTERIOR

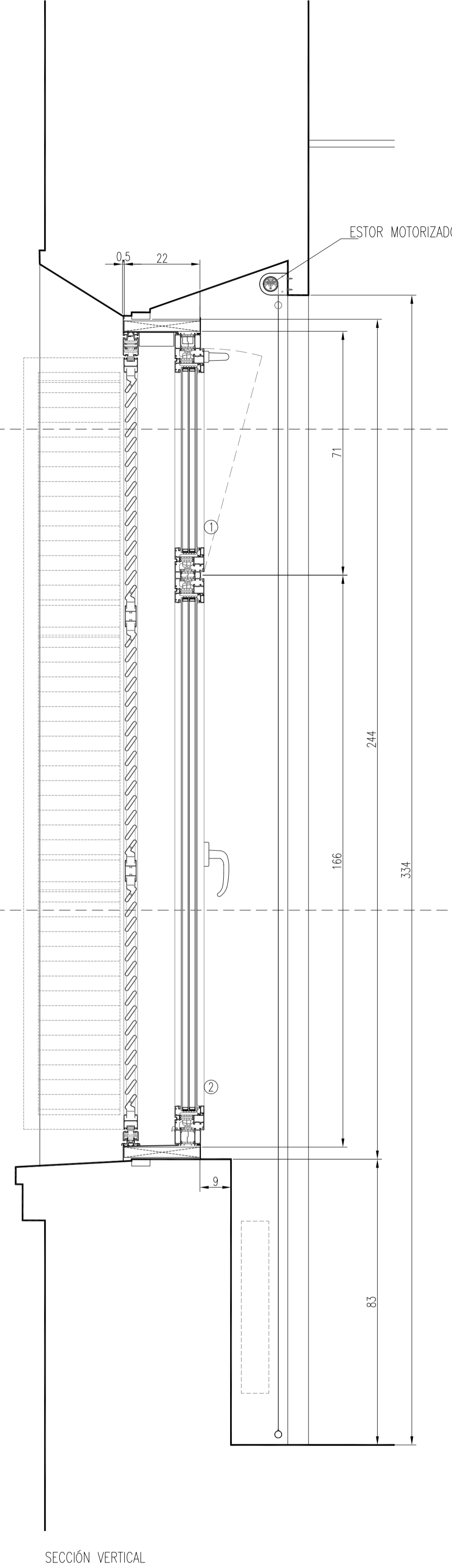

SECCIÓN VERTICAL

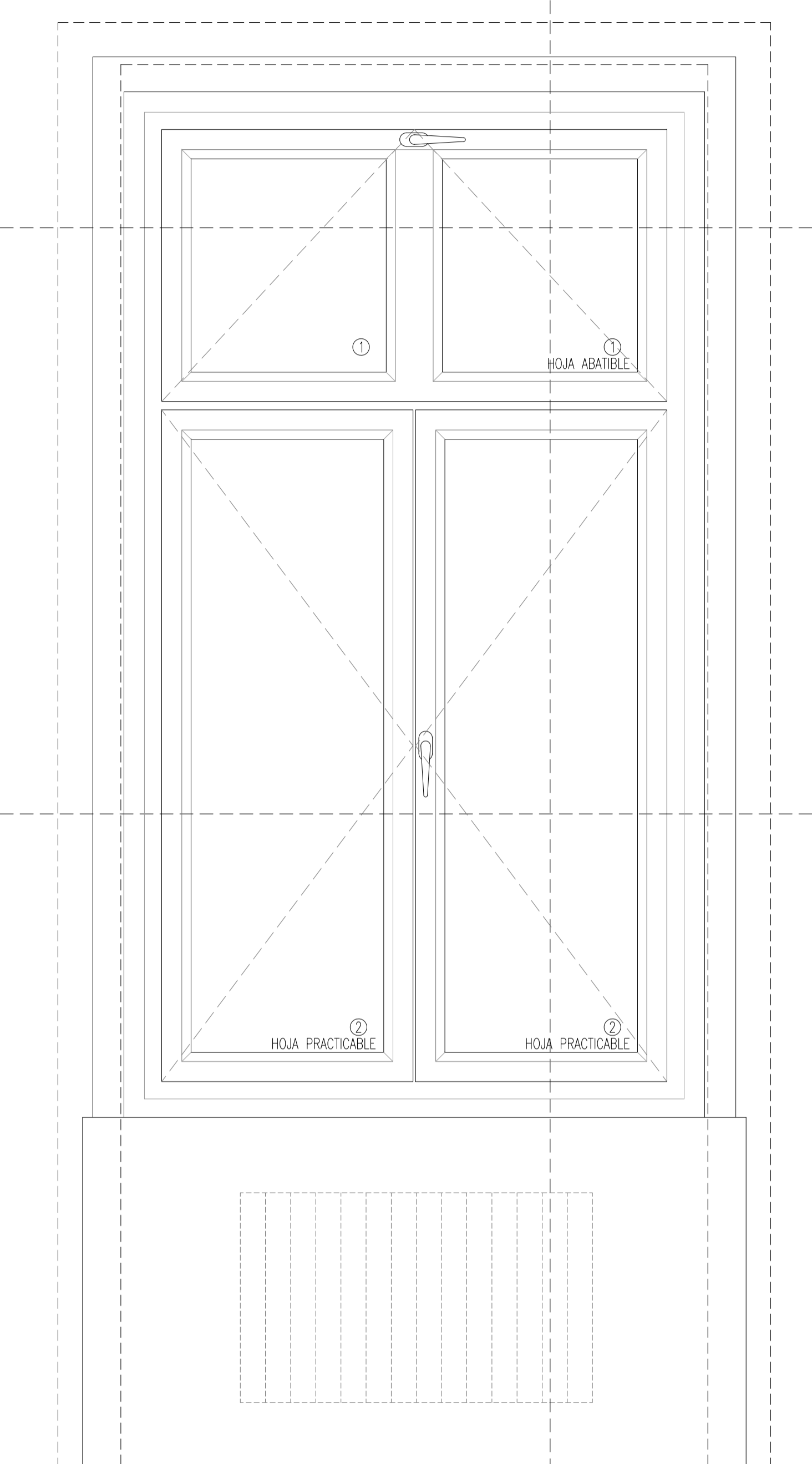

ALZADO INTERIOR

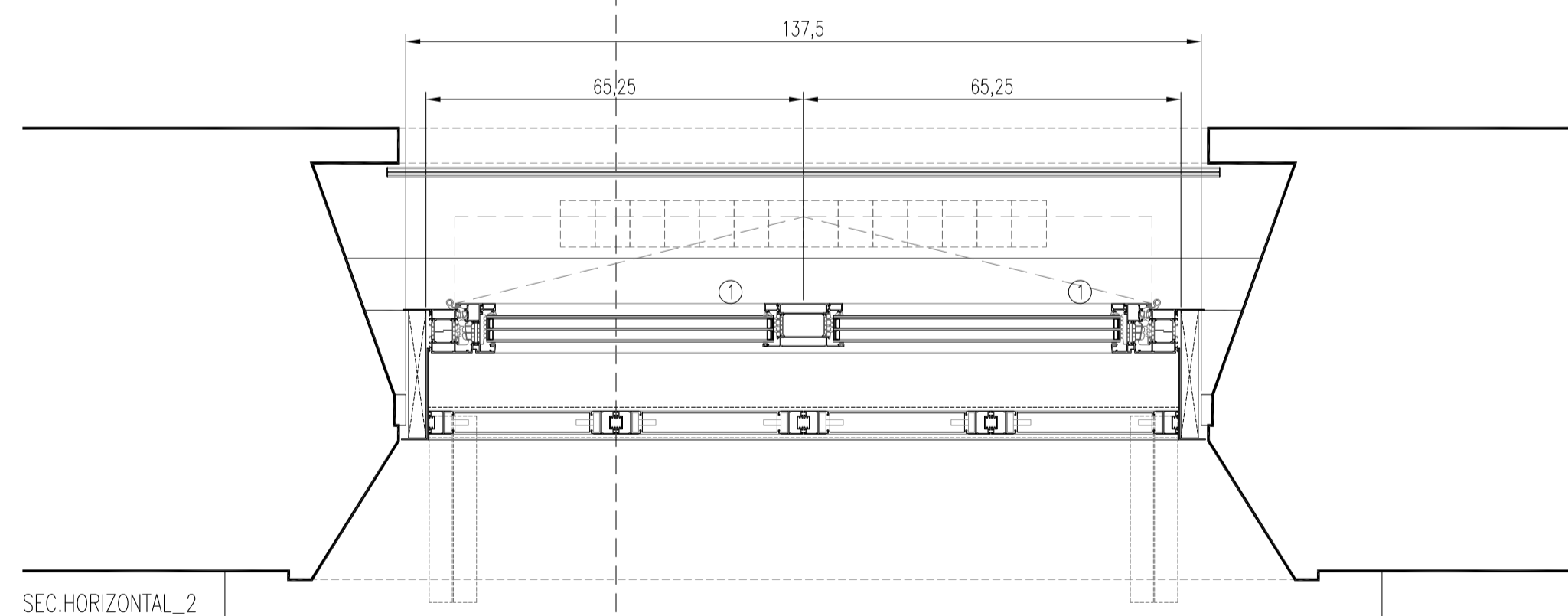

SEC.HORIZONTAL_2

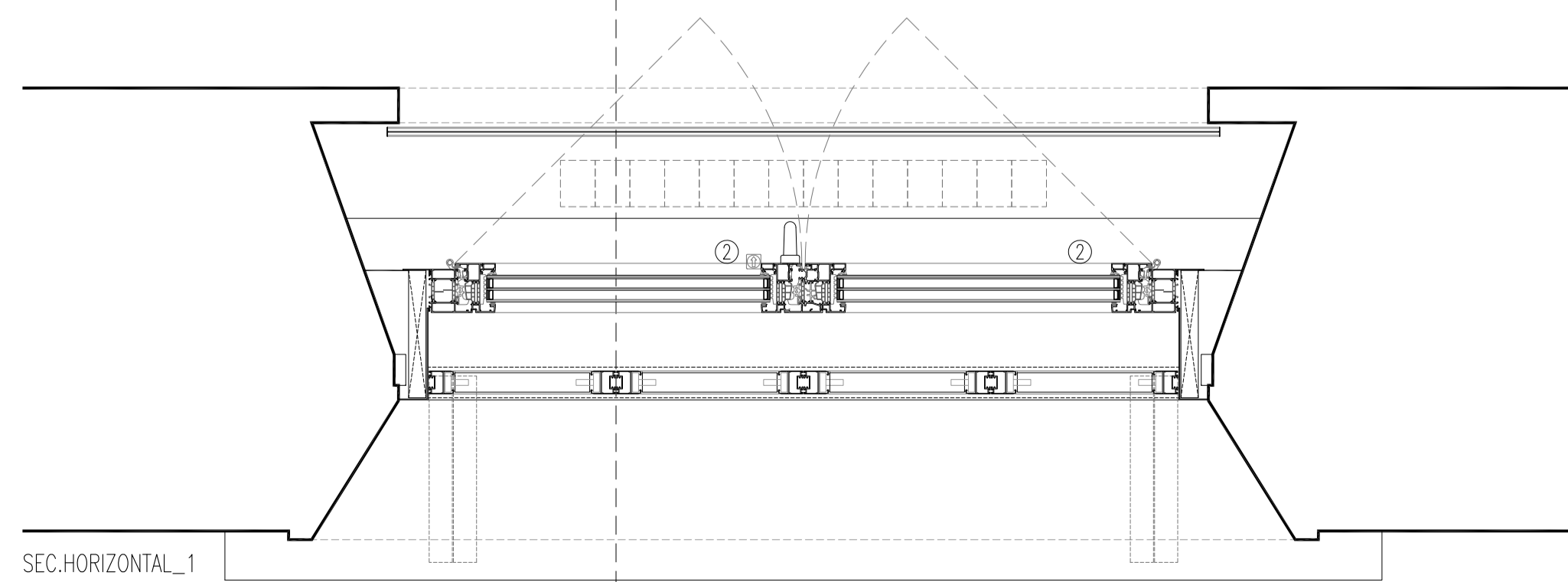

SEC.HORIZONTAL_1

LEYENDA VIDRIOS

- ① TRIPLE ACRISTALAMIENTO 4/16AR/4/16AR/6
VIDRIO EXTERIOR 4 mm, CONTROL SOLAR Y BAJA EMISIVIDAD, DOBLE CÁMARA 16 mm, RELLENA DE GAS ARGÓN; VIDRIO INTERMEDIO 4 mm; VIDRIO INTERIOR 6 mm, BAJA EMISIVIDAD
- ② TRIPLE ACRISTALAMIENTO 4/16AR/4/16AR/4+4
VIDRIO EXTERIOR 4 mm, CONTROL SOLAR Y BAJA EMISIVIDAD, DOBLE CÁMARA 16 mm, RELLENA DE GAS ARGÓN; VIDRIO INTERMEDIO 4 mm; VIDRIO INTERIOR LAMINAR 4+4 mm, BAJA EMISIVIDAD
- ③ DOBLE ACRISTALAMIENTO 4/16AR/6
VIDRIO EXTERIOR 4 mm; CÁMARA 16 mm, RELLENA DE GAS ARGÓN; VIDRIO INTERIOR 6 mm
- ④ DOBLE ACRISTALAMIENTO 4/16AR/4+4
VIDRIO EXTERIOR 4 mm; CÁMARA 16 mm, RELLENA DE GAS ARGÓN; VIDRIO INTERIOR LAMINAR 4+4 mm

SUSTITUCIÓN DE CARPINTERÍAS EXTERIORES EN EL EDIFICIO DE OFICINAS DEL MUSEO DE NAVARRA PARA MEJORA DE SU EFICIENCIA ENERGÉTICA
Cuesta de Santo Domingo, 47 Pamplona Navarra
PROYECTO DE EJECUCIÓN Diciembre 2024
PROPUESTA CARPINTERÍAS CL.PL.LALZ.NOROESTE_2
e 1.10 DIN A1 - e 1.20 DIN A3 C.10
PROMOTOR: Dirección General de Cultura - Institución Príncipe de Viana Departamento de Cultura, Deporte y Turismo
ARQUITECTO: *Olmo Inigo* Maria del Olmo Inigo
Rio Atania, 23 entrepalata oficina 3. 31006 Pamplona (A) m.olmo.inigo@gmail.com T. 679 708 325

SEC. VERTICAL

SEC. VERTICAL

SEC. VERTICAL

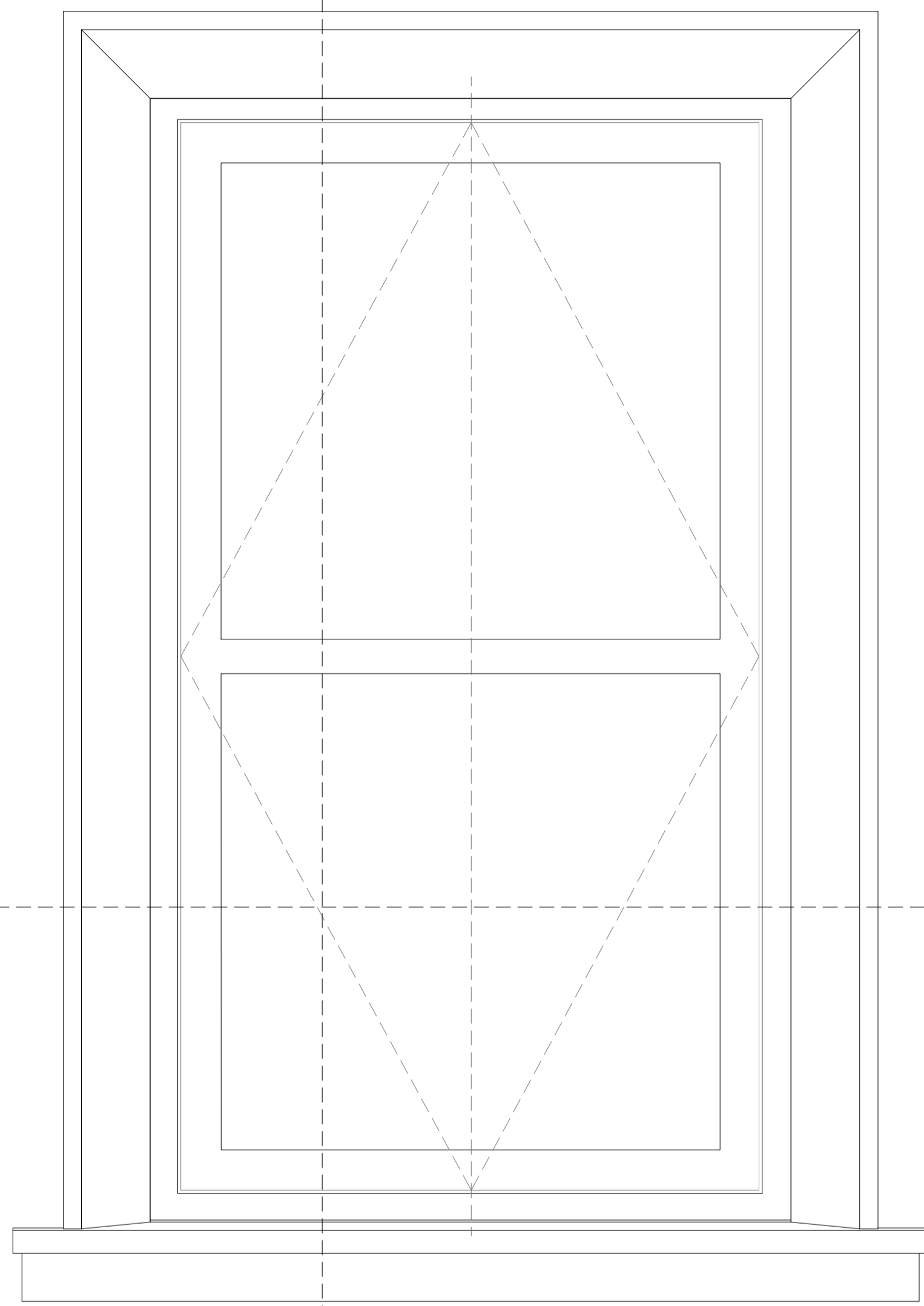

ALZADO EXTERIOR

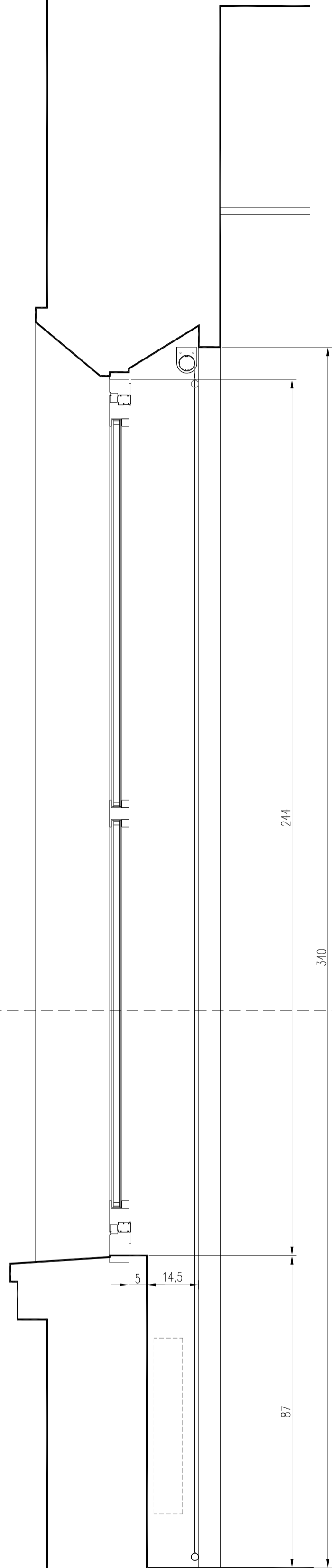

SECCIÓN VERTICAL

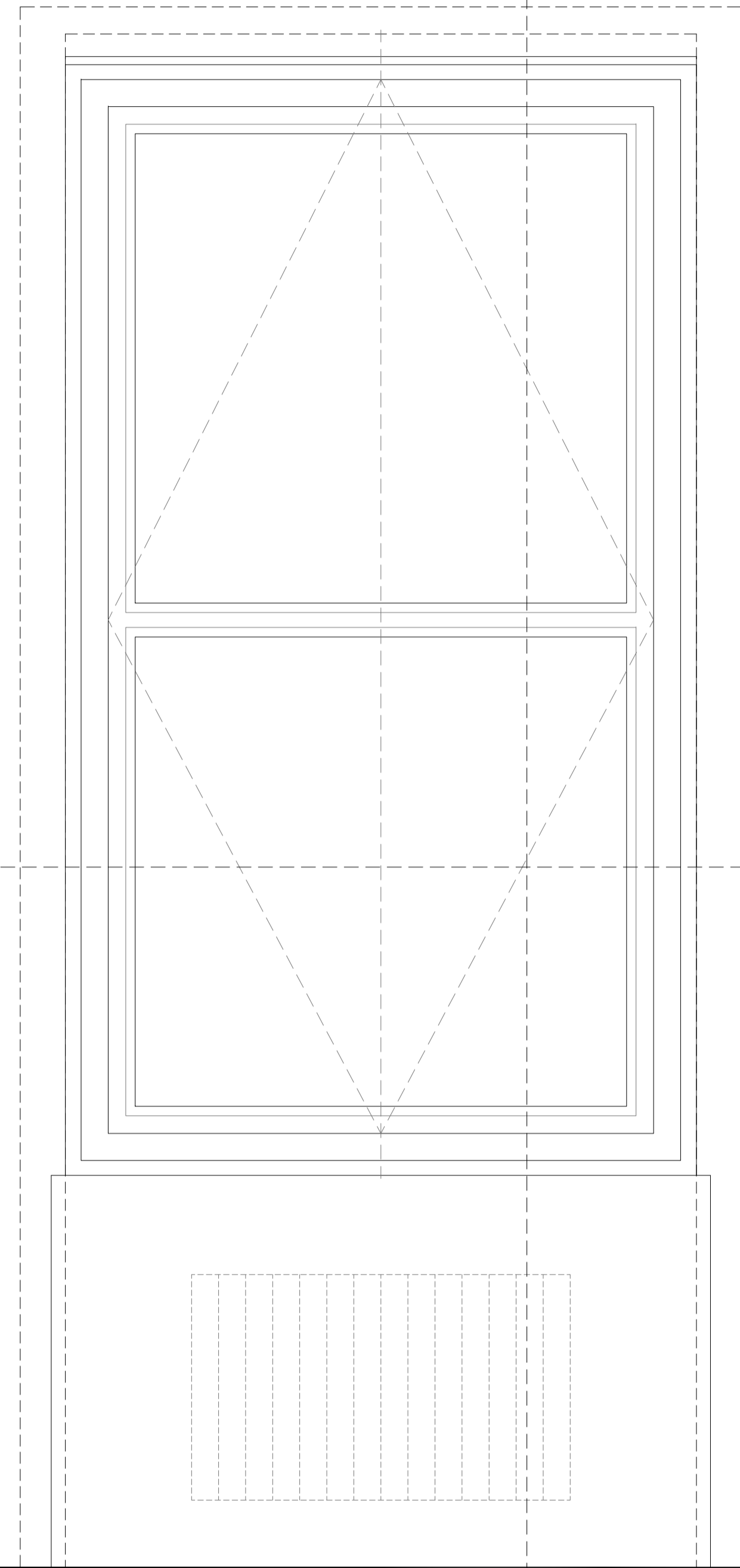

ALZADO INTERIOR

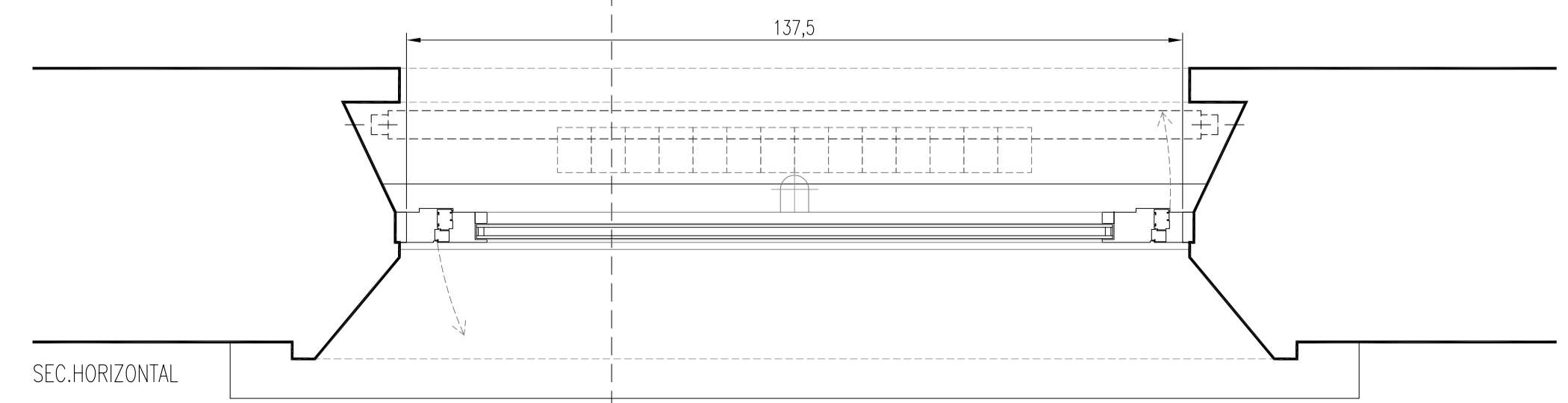

SEC. HORIZONTAL

SUSTITUCIÓN DE CARPINTERÍAS EXTERIORES EN EL EDIFICIO DE OFICINAS DEL MUSEO DE NAVARRA. PARA MEJORA DE SU EFICIENCIA ENERGÉTICA
 Cuesta de Santo Domingo, 47 - Pamplona - Navarra
 PROYECTO DE EJECUCIÓN Diciembre 2024
 CARPINTERÍAS ACTUALES
 C1-PL. 1-ALZ. NOROESTE_13
 e 1:10 DIN A1 - e 1:20 DIN A3
 PROMOTOR: Dirección General de Cultura - Institución Príncipe de Viana
 Departamento de Cultura, Deporte y Turismo
 ARQUITECTO: *M. Inigo* Maria del Olmo Inigo
 Río Atania, 23 entreplanta oficina 3. 31006 Pamplona (N) m.olmo.inigo@gmail.com T. 679 708 325

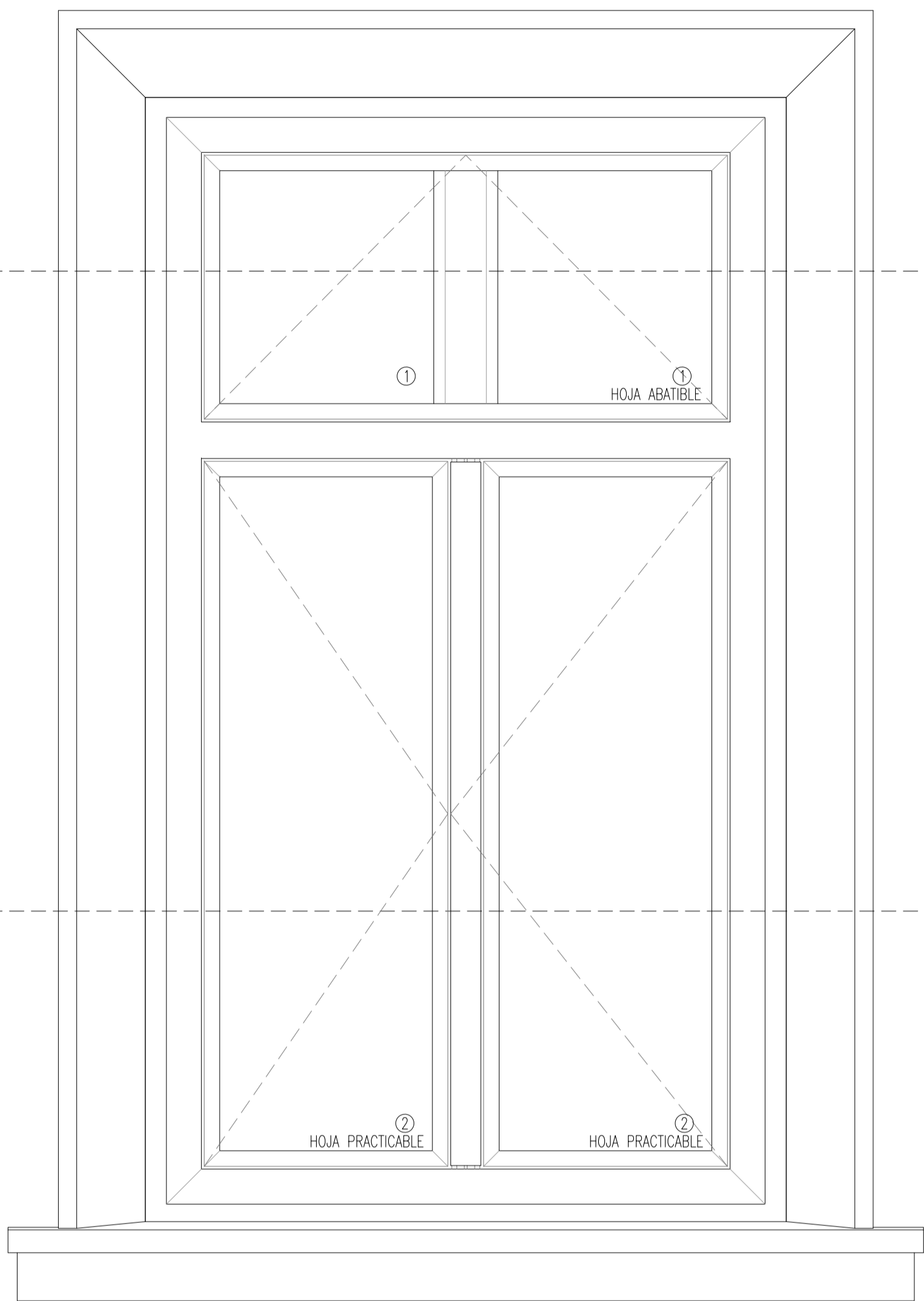

ALZADO EXTERIOR _ SÓLO CARPINTERÍA

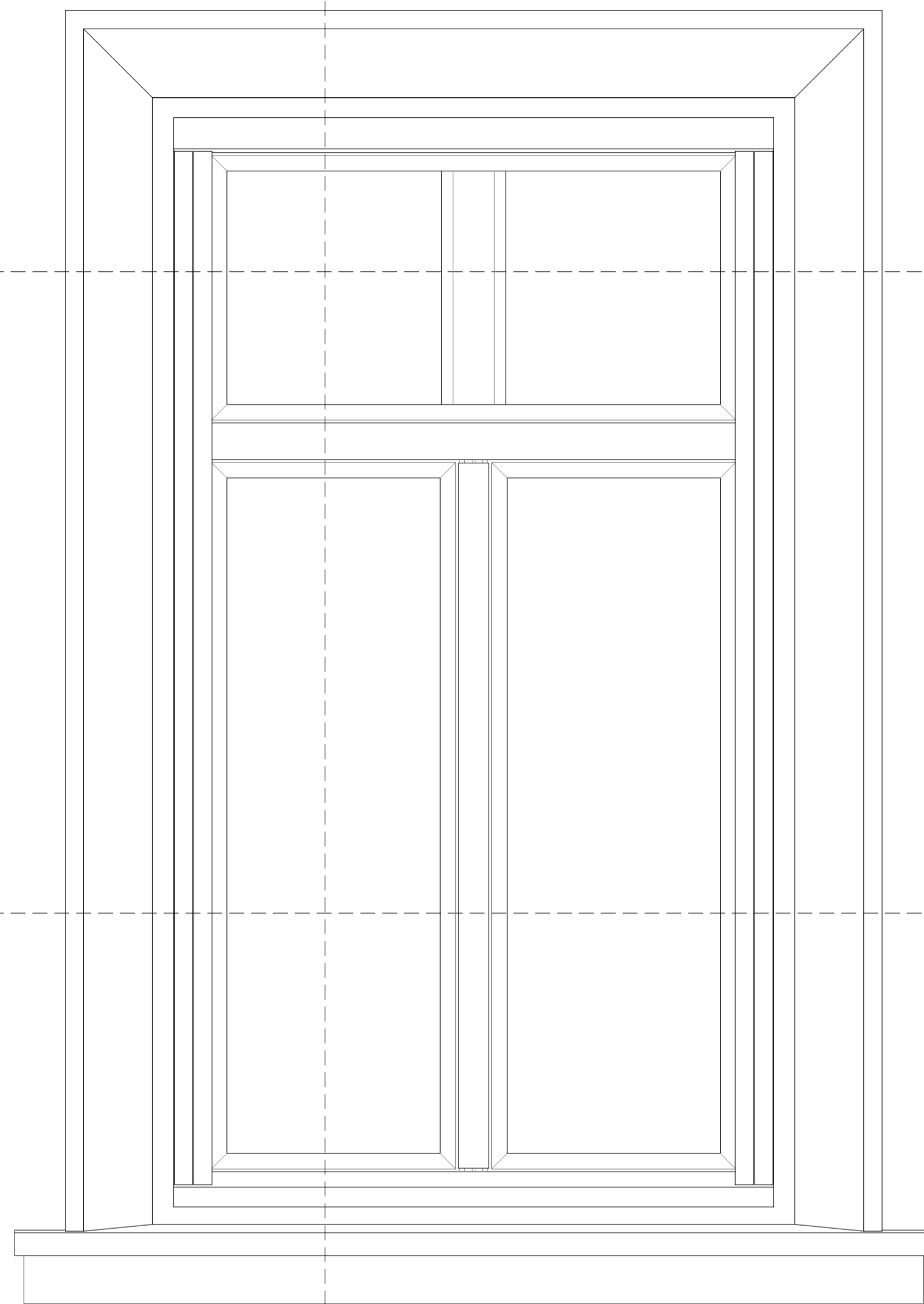

ALZADO EXTERIOR

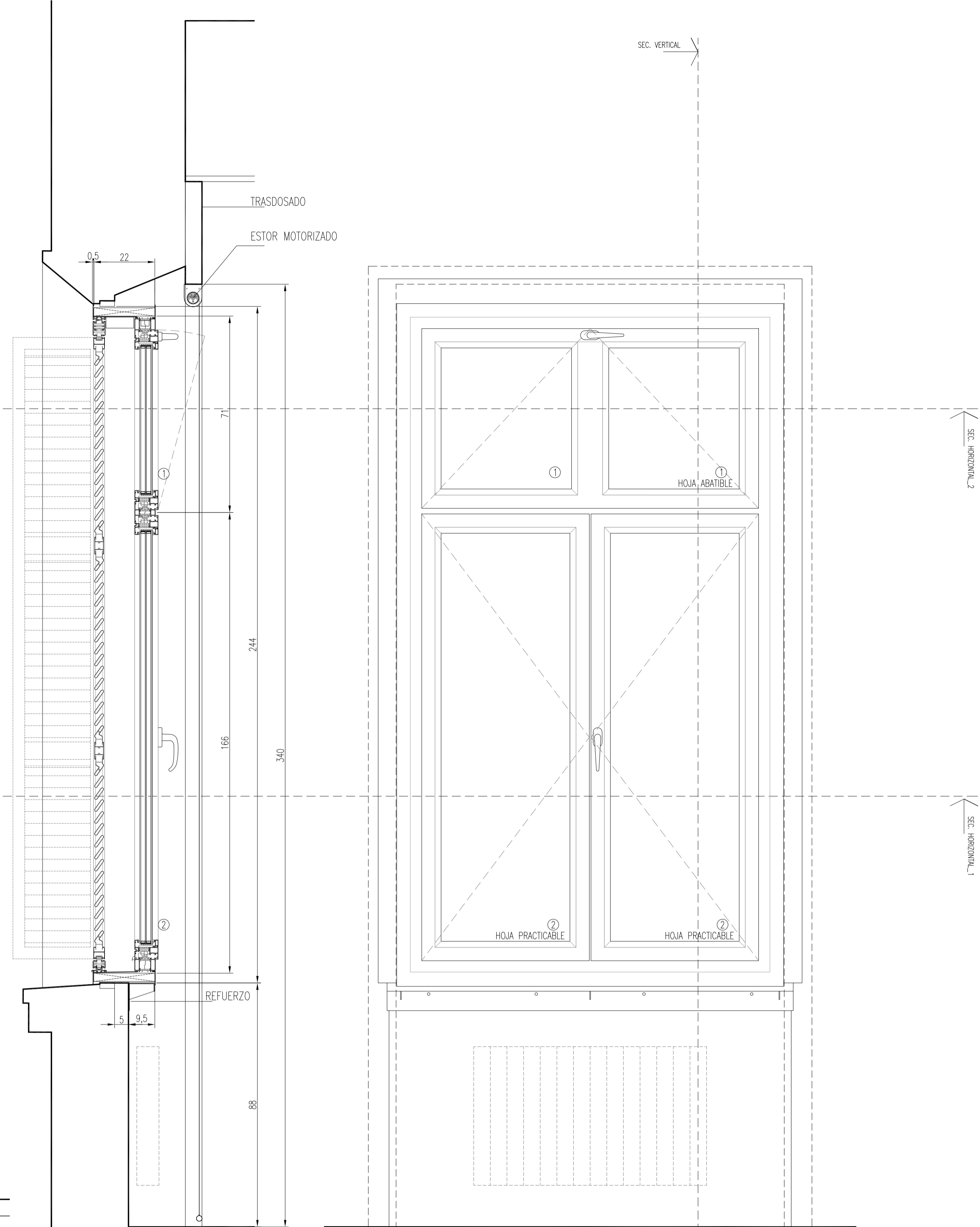

SECCIÓN VERTICAL

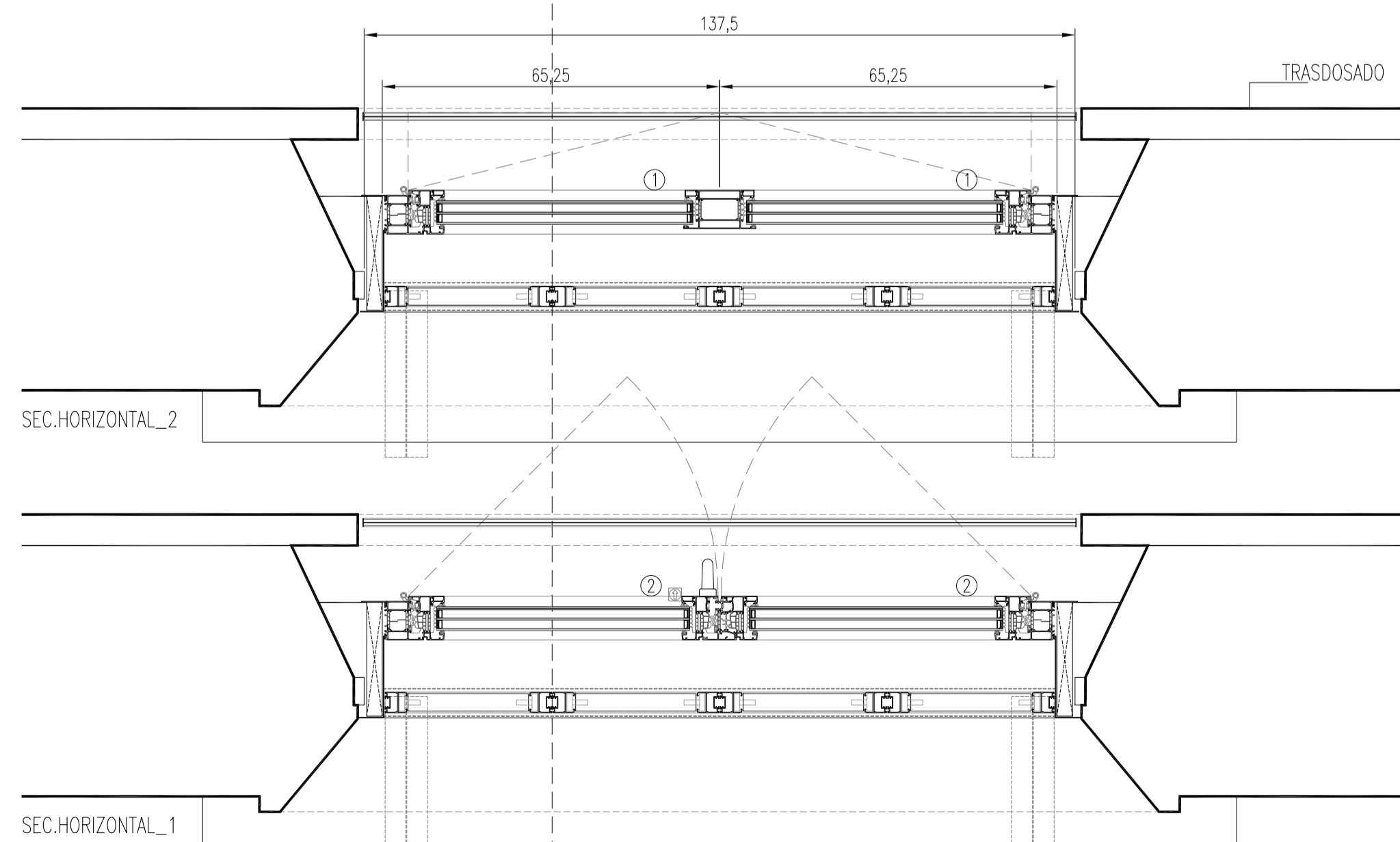

SEC.HORIZONTAL_1

SEC.HORIZONTAL_2

ALZADO INTERIOR

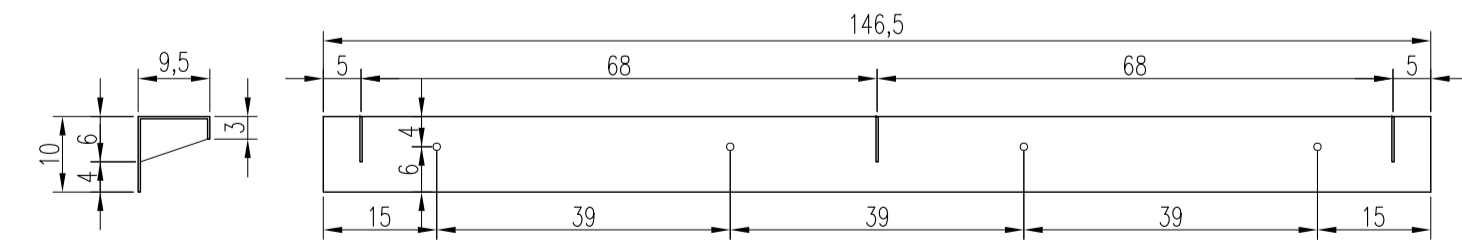

ESPEJOR CHAPA 3 mm ESPEJOR CARTELAS 3 mm
 ANCLAJE QUÍMICO: MÉTRICA 8 mm, PROFUNDIDAD ANCLAJE 90 mm

LEYENDA VIDRIOS

- ① TRIPLE ACRISTALAMIENTO 4/16AR/4/16AR/6
 VIDRIO EXTERIOR 4 mm, CONTROL SOLAR Y BAJA EMISIVIDAD, DOBLE CÁMARA 16 mm, RELLENA DE GAS ARGÓN; VIDRIO INTERMEDIO 4 mm; VIDRIO INTERIOR 6 mm, BAJA EMISIVIDAD
- ② TRIPLE ACRISTALAMIENTO 4/16AR/4/16AR/4+4
 VIDRIO EXTERIOR 4 mm, CONTROL SOLAR Y BAJA EMISIVIDAD, DOBLE CÁMARA 16 mm, RELLENA DE GAS ARGÓN; VIDRIO INTERMEDIO 4 mm; VIDRIO INTERIOR LAMINAR 4+4 mm, BAJA EMISIVIDAD
- ③ DOBLE ACRISTALAMIENTO 4/16AR/6
 VIDRIO EXTERIOR 4 mm; CÁMARA 16 mm, RELLENA DE GAS ARGÓN; VIDRIO INTERIOR 6 mm
- ④ DOBLE ACRISTALAMIENTO 4/16AR/4+4
 VIDRIO EXTERIOR 4 mm; CÁMARA 16 mm, RELLENA DE GAS ARGÓN; VIDRIO INTERIOR LAMINAR 4+4 mm

SUSTITUCIÓN DE CARPINTERÍAS EXTERIORES EN EL EDIFICIO DE OFICINAS DEL MUSEO DE NAVARRA PARA MEJORA DE SU EFICIENCIA ENERGÉTICA
 CUESTA DE SANTA DOMINGO 47 PAMPLONA NAVARRA
 PROYECTO DE EJECUCIÓN Diciembre 2024
 PROPUESTA CARPINTERÍAS CL.PL. LALZ. NOROESTE_3
 e 1:10 DIN A1 - e 1:20 DIN A3
 PROMOTOR: Dirección General de Cultura - Institución Príncipe de Viana
 Departamento de Cultura, Deporte y Turismo
 ARQUITECTO: *Olmo Inigo* Maria del Olmo Inigo@gmail.com T. 679 708 325
 Río Atania, 23 entrepalata oficina 3. 31006 Pamplona (A) m.olmo.inigo@gmail.com T. 679 708 325

SEC. VERTICAL

SEC. VERTICAL

SEC. VERTICAL

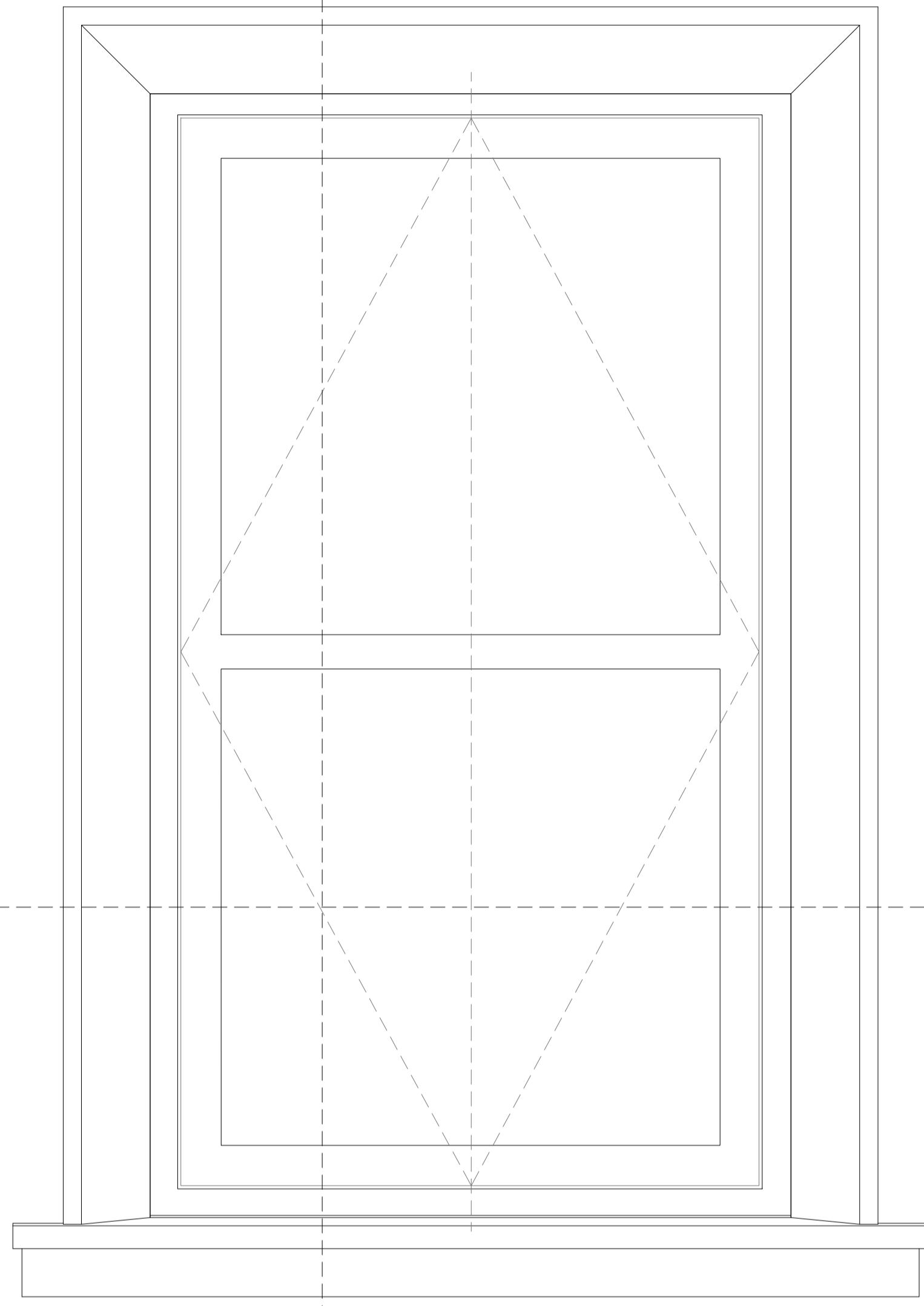

ALZADO EXTERIOR

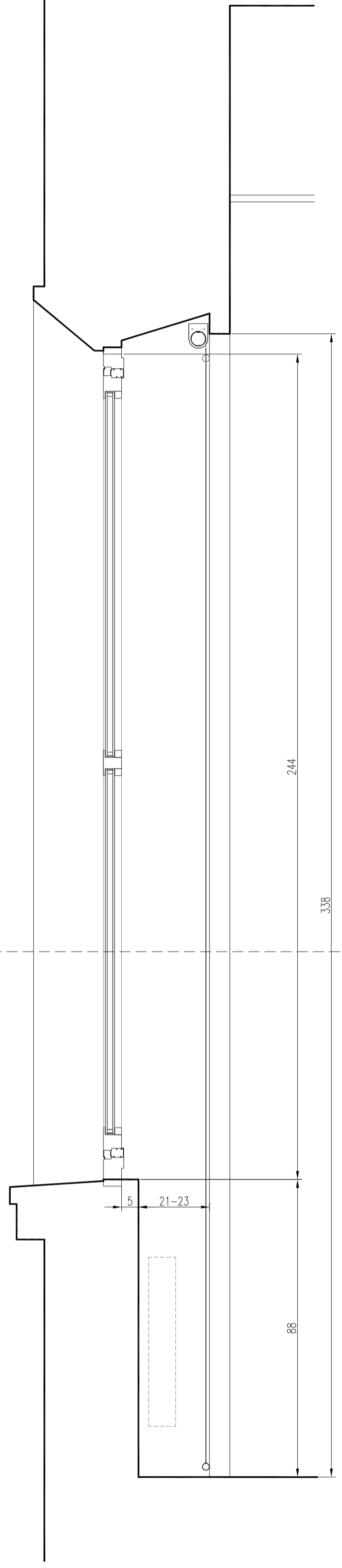

SECCIÓN VERTICAL

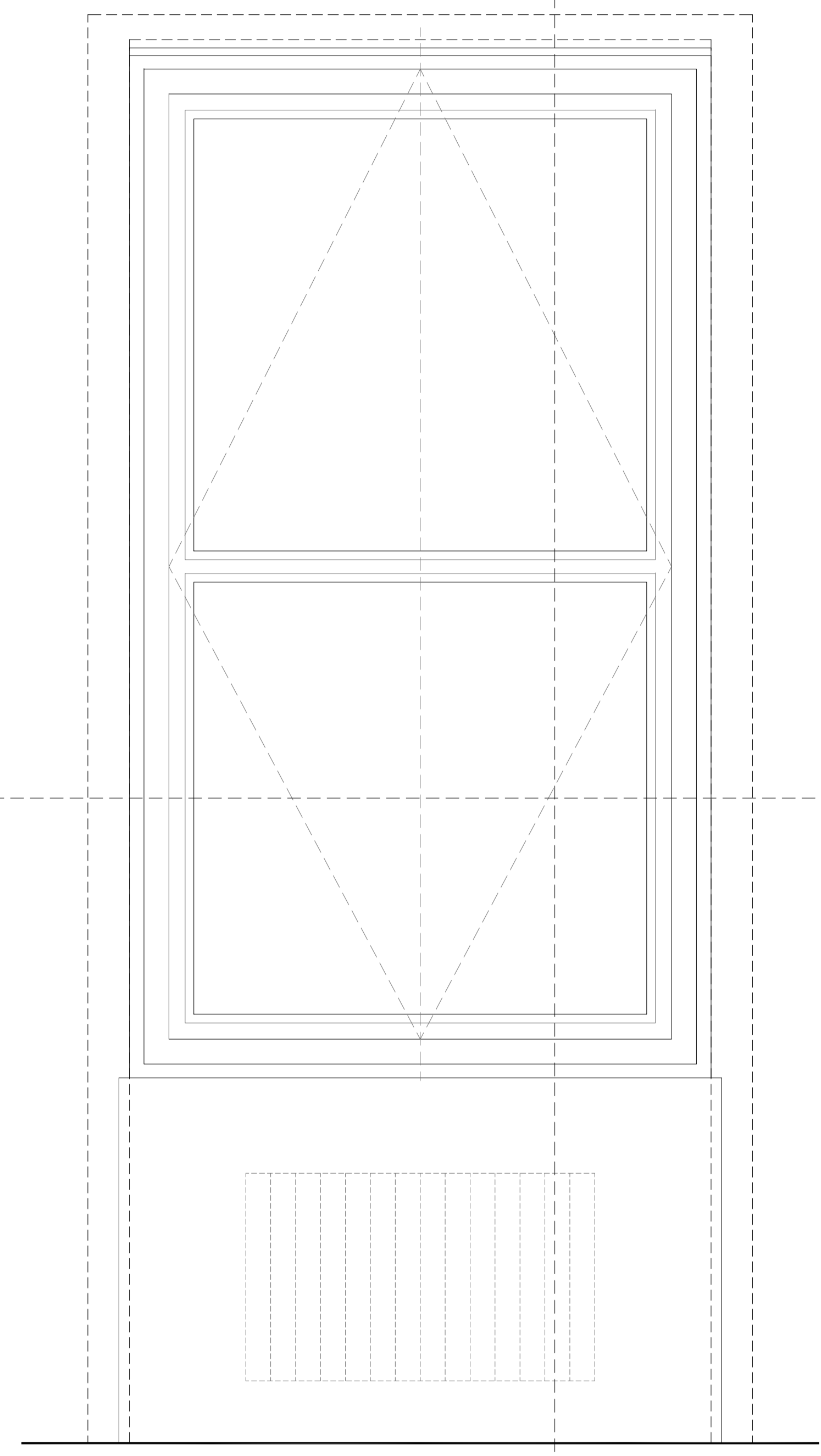

ALZADO INTERIOR

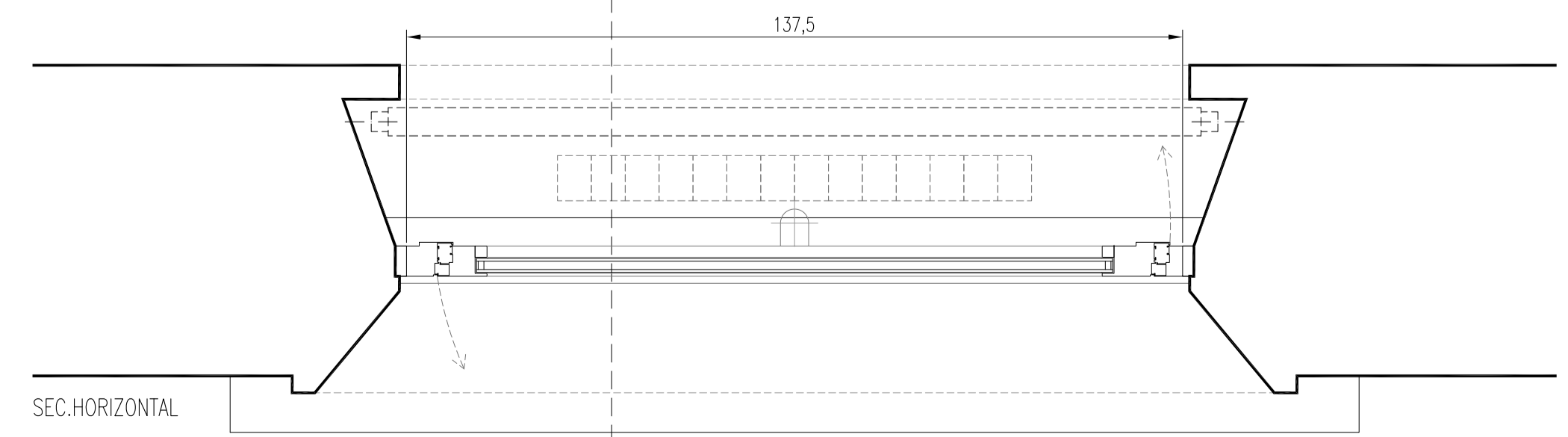

SEC. HORIZONTAL

SUSTITUCIÓN DE CARPINTERÍAS EXTERIORES EN EL EDIFICIO DE OFICINAS DEL MUSEO DE NAVARRA. PARA MEJORA DE SU EFICIENCIA ENERGÉTICA
 Cuesta de Santo Domingo, 47 - Pamplona - Navarra
 PROYECTO DE EJECUCIÓN Diciembre 2024
 CARPINTERÍAS ACTUALES
 C1.P1.1.ALZ. NOROESTE - NORESTE-SURESTE
 e 1:10 DIN A1 - e 1:20 DIN A3
 PROMOTOR: Dirección General de Cultura - Institución Príncipe de Viana
 Departamento de Cultura, Deporte y Turismo
 ARQUITECTO: *M. del Olmo Inigo* Maria del Olmo Inigo
 Río Atania, 23 entreplanta oficina 3. 31006 Pamplona (N) m.olmo.inigo@gmail.com T. 679 708 325

C.13

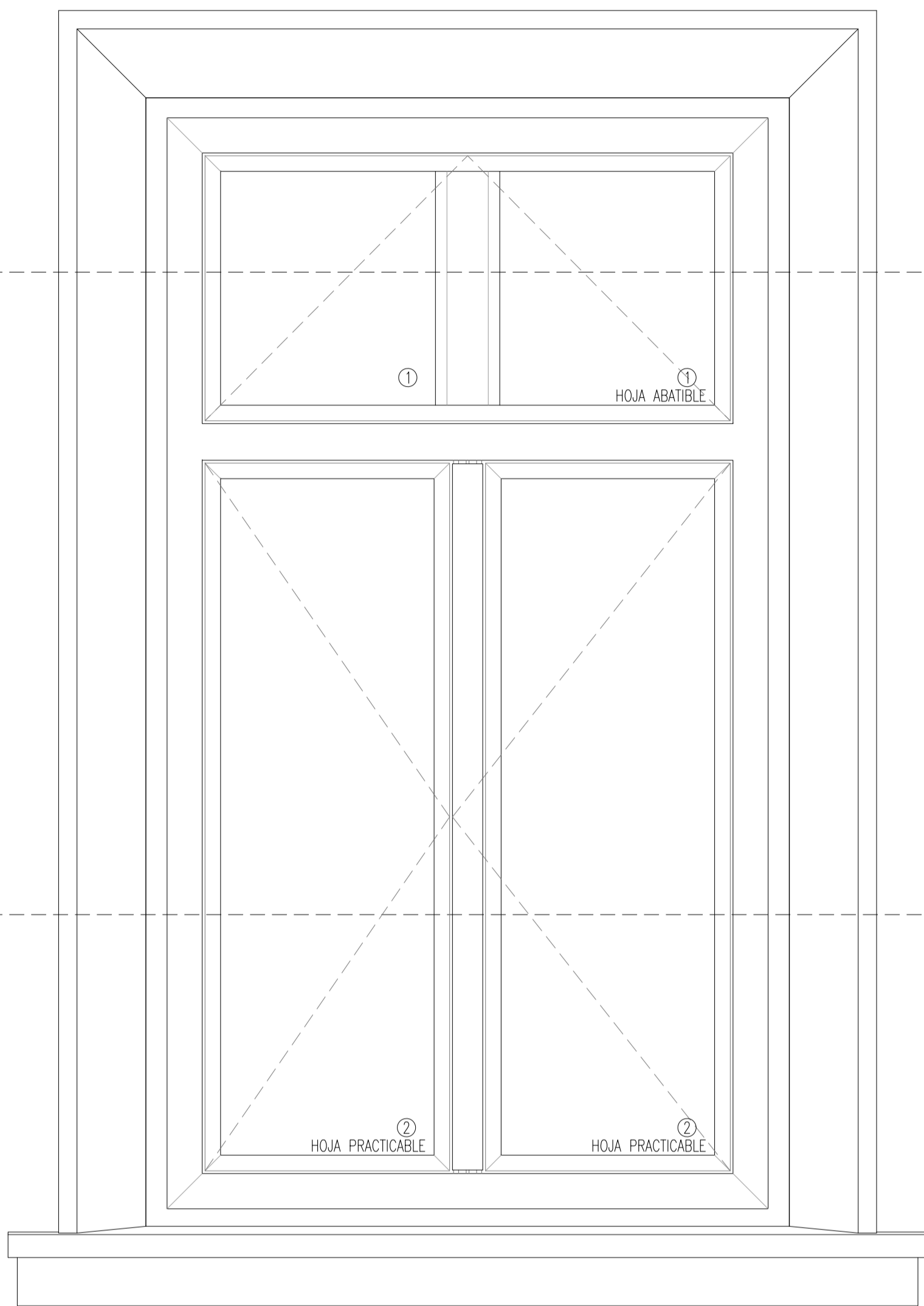

ALZADO EXTERIOR _ SÓLO CARPINTERÍA

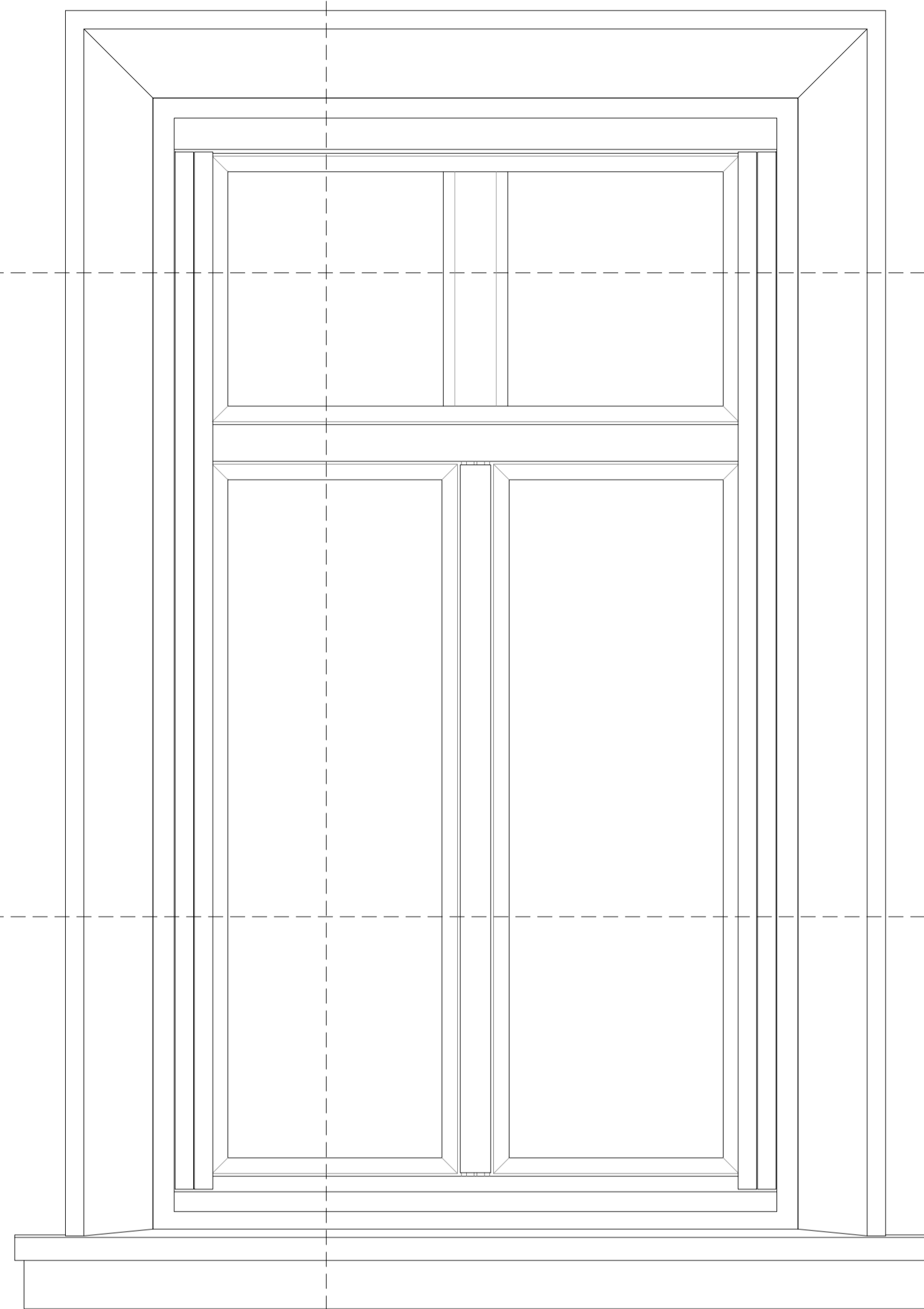

ALZADO EXTERIOR

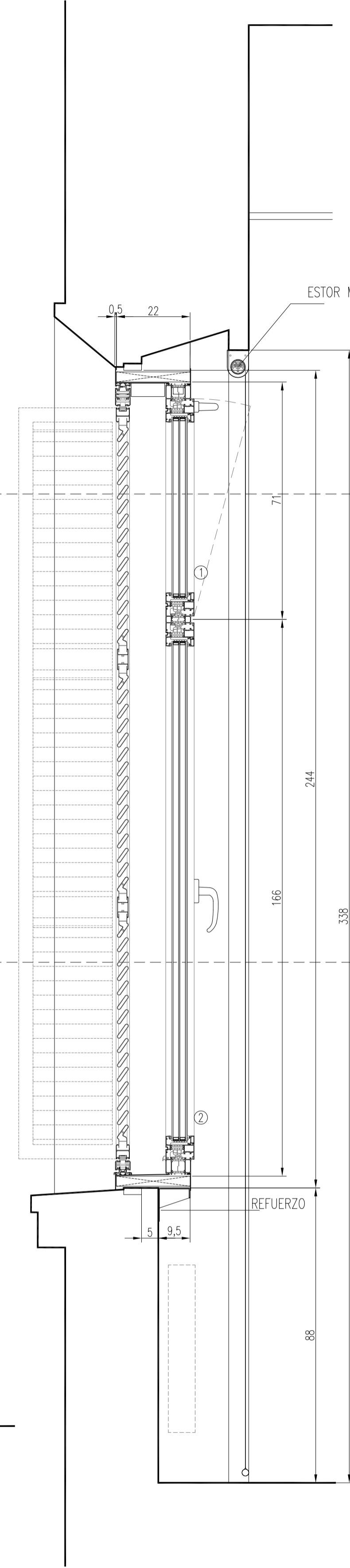

SECCIÓN VERTICAL

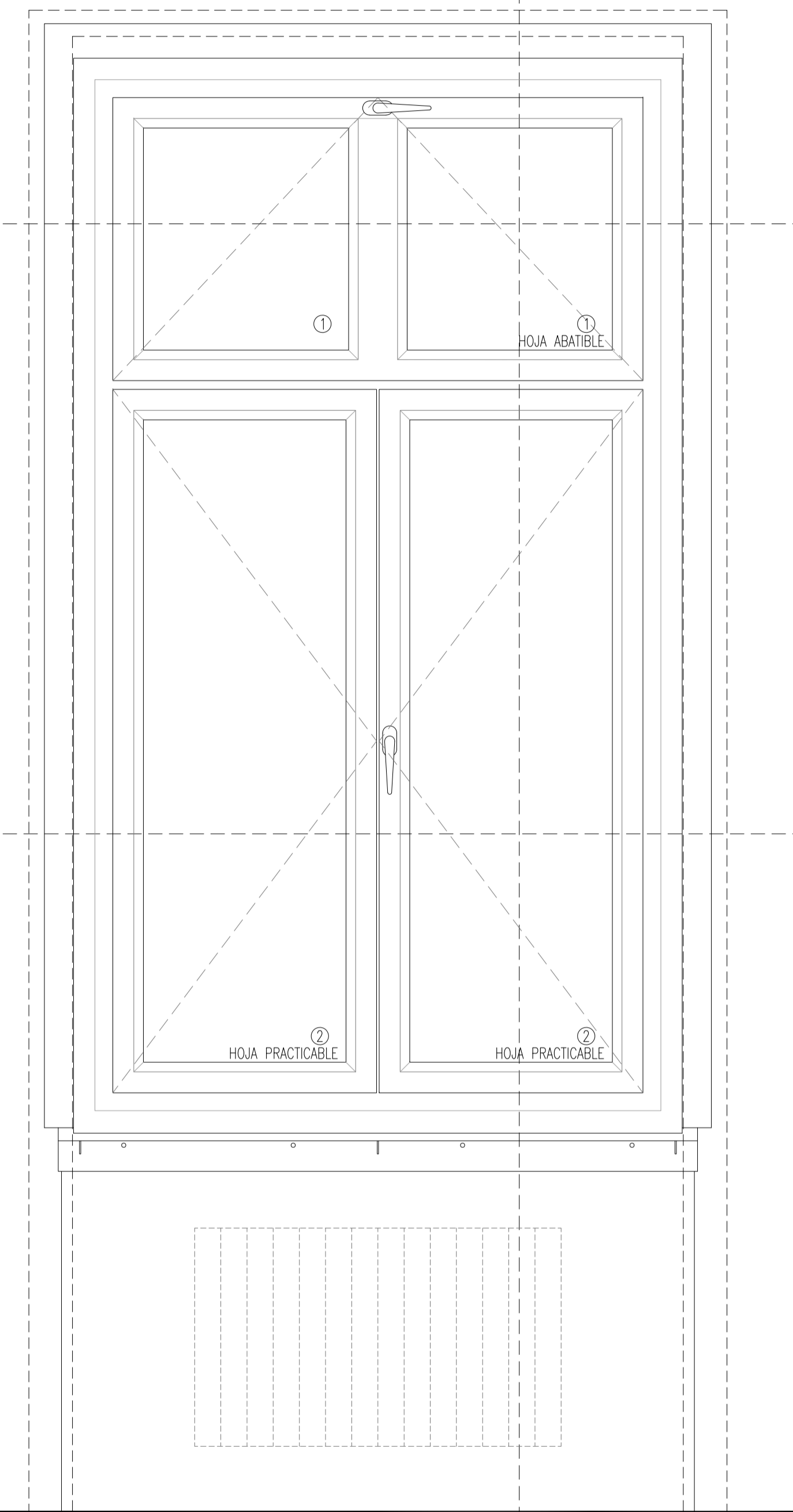

ALZADO INTERIOR

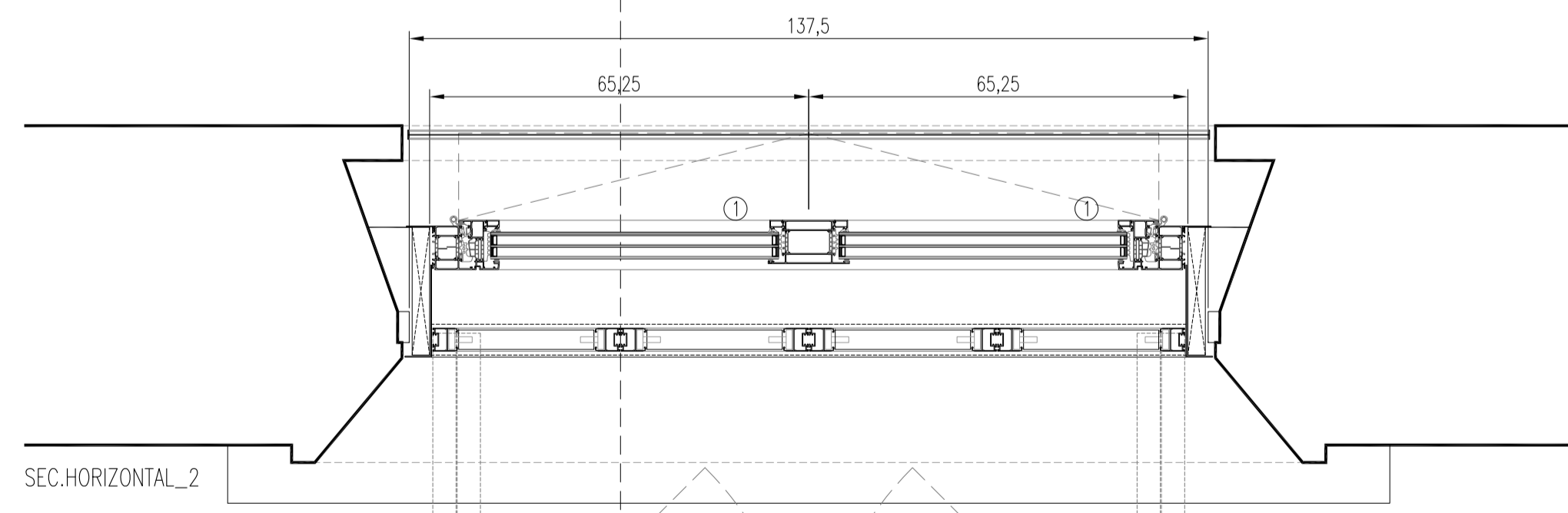

SEC.HORIZONTAL_2

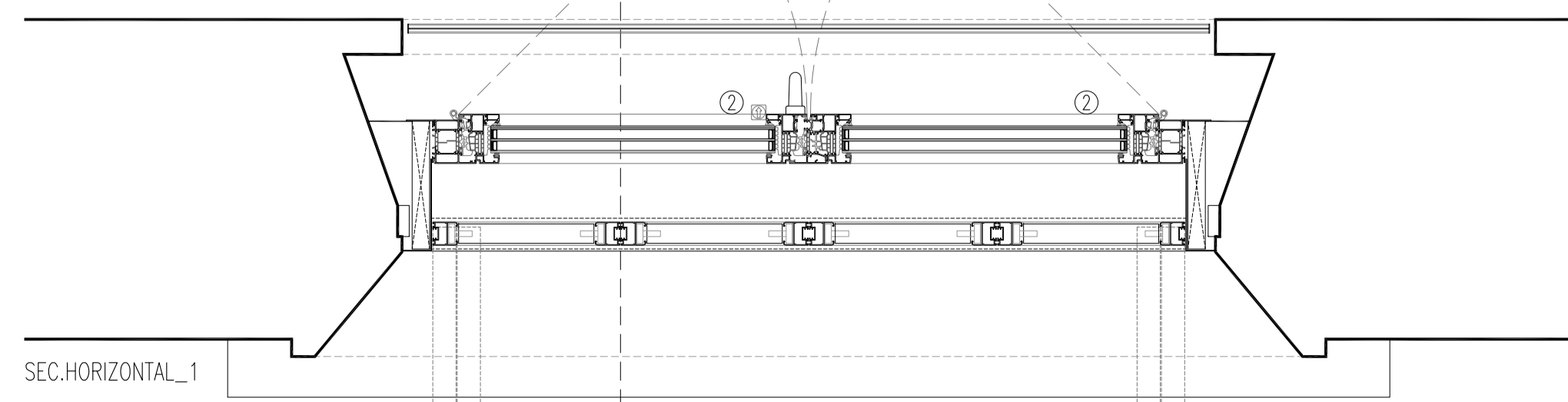

SEC.HORIZONTAL_1

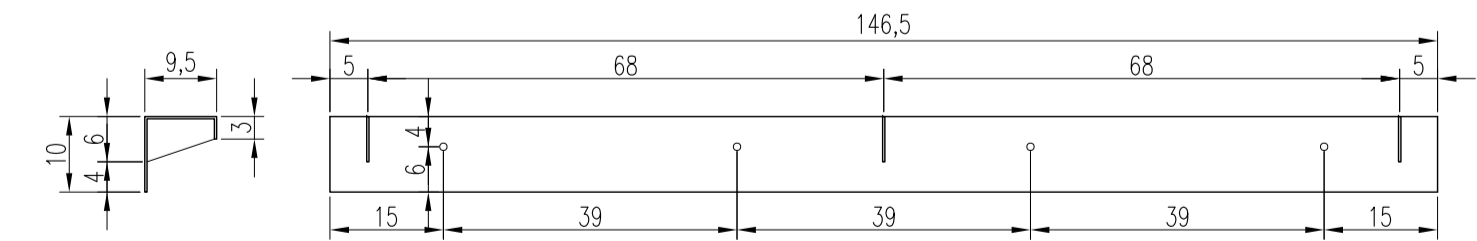

ESPEJOR CHAPA 3 mm ESPEJOR CARTELAS 3 mm
ANCLAJE QUIMICO: MÉTRICA 8 mm, PROFUNDIDAD ANCLAJE 90 mm

LEYENDA VIDRIOS

- ① TRIPLE ACRISTALAMIENTO 4/16AR/4/16AR/6
VIDRIO EXTERIOR 4 mm, CONTROL SOLAR Y BAJA EMISIVIDAD, DOBLE CÁMARA 16 mm, RELLENA DE GAS ARGÓN; VIDRIO INTERMEDIO 4 mm; VIDRIO INTERIOR 6 mm, BAJA EMISIVIDAD
- ② TRIPLE ACRISTALAMIENTO 4/16AR/4/16AR/4+4
VIDRIO EXTERIOR 4 mm, CONTROL SOLAR Y BAJA EMISIVIDAD, DOBLE CÁMARA 16 mm, RELLENA DE GAS ARGÓN; VIDRIO INTERMEDIO 4 mm; VIDRIO INTERIOR LAMINAR 4+4 mm, BAJA EMISIVIDAD
- ③ DOBLE ACRISTALAMIENTO 4/16AR/6
VIDRIO EXTERIOR 4 mm; CÁMARA 16 mm, RELLENA DE GAS ARGÓN; VIDRIO INTERIOR 6 mm
- ④ DOBLE ACRISTALAMIENTO 4/16AR/4+4
VIDRIO EXTERIOR 4 mm; CÁMARA 16 mm, RELLENA DE GAS ARGÓN; VIDRIO INTERIOR LAMINAR 4+4 mm

SUSTITUCIÓN DE CARPINTERÍAS EXTERIORES EN EL EDIFICIO DE OFICINAS DEL MUSEO DE NAVARRA PARA MEJORA DE SU EFICIENCIA ENERGÉTICA
CUESTA de Santo Domingo 47 Pamplona Navarra
PROYECTO DE EJECUCIÓN Diciembre 2024
PROPUESTA CARPINTERÍAS CLP.LALZ. NOROESTE - NORESTE
e 1:10 DIN A1 - e 1:20 DIN A3 C.14
PROMOTOR: Dirección General de Cultura - Institución Príncipe de Viana Departamento de Cultura, Deporte y Turismo
ARQUITECTO: Maria del Olmo Iñigo
Rio Atania, 23 entrepalata oficina 3. 31006 Pamplona (A) m.olmo.inigo@gmail.com T. 679 708 325

SEC. VERTICAL

SEC. VERTICAL

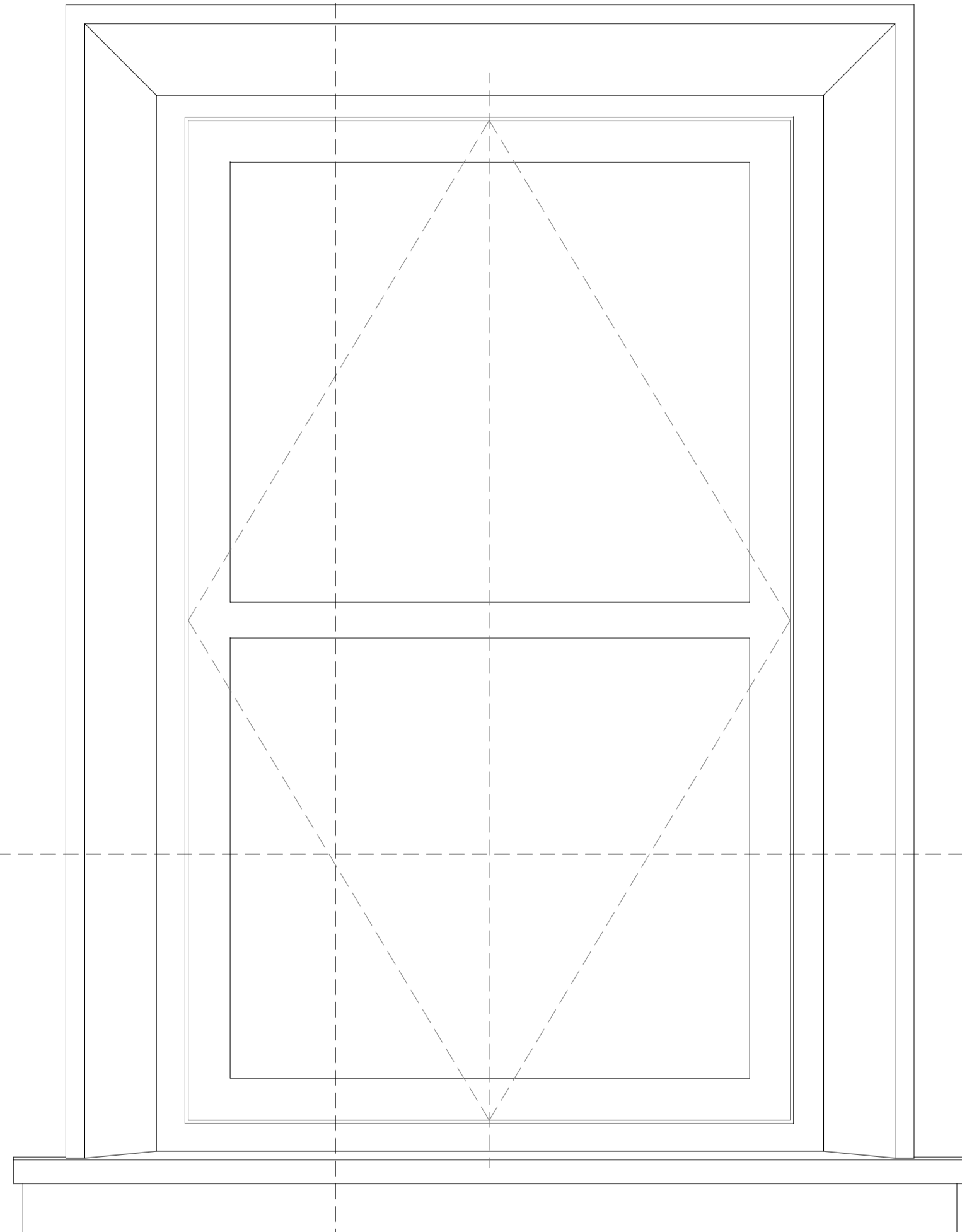

ALZADO EXTERIOR

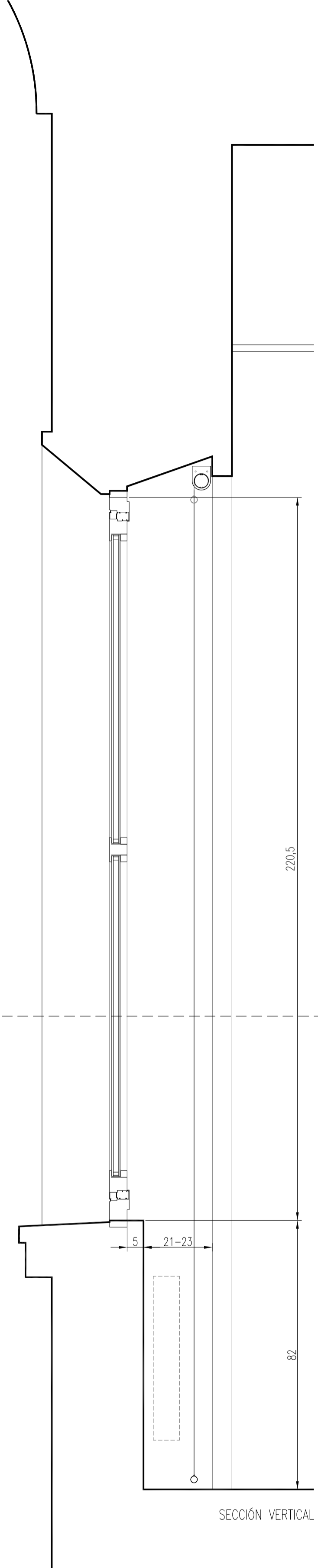

SECCIÓN VERTICAL

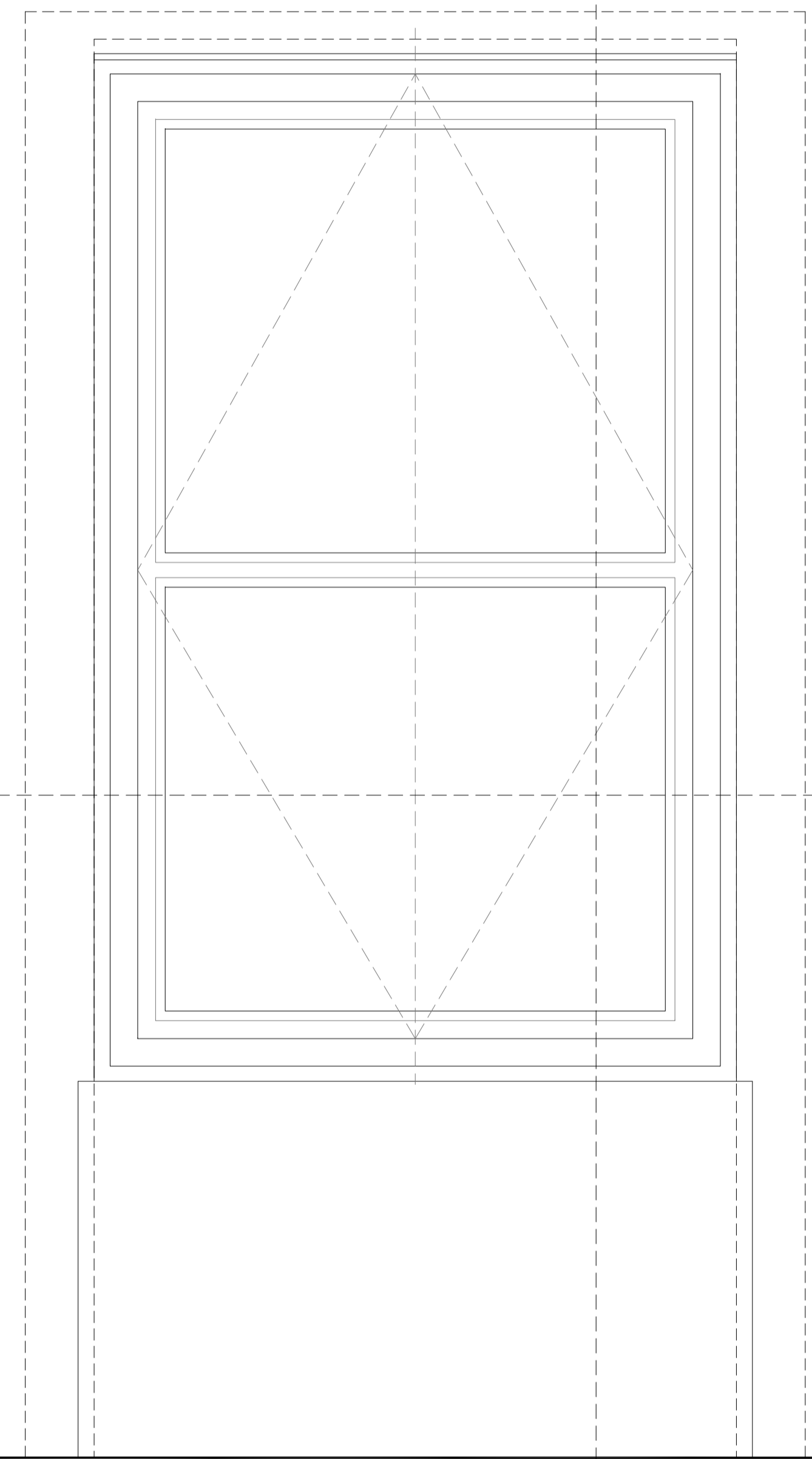

ALZADO INTERIOR

SEC. VERTICAL

137.5

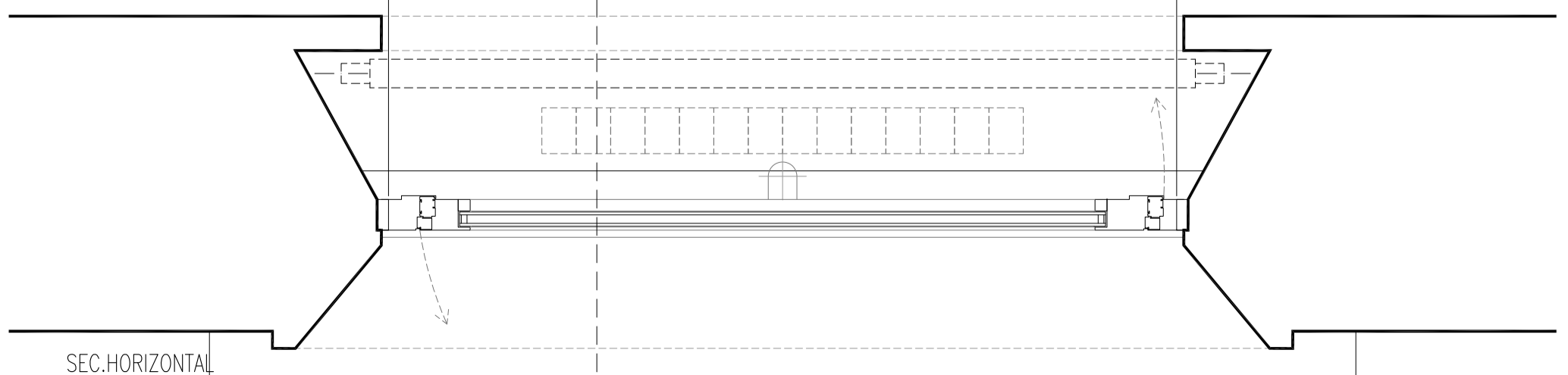

SEC. HORIZONTAL

SUSTITUCIÓN DE CARPINTERÍAS EXTERIORES EN EL EDIFICIO DE OFICINAS DEL MUSEO DE NAVARRA. PARA MEJORA DE SU EFICIENCIA ENERGÉTICA
 Cuesta de Santo Domingo, 47 - Pamplona - Navarra
 PROYECTO DE EJECUCIÓN Diciembre 2024
 CARPINTERÍAS ACTUALES
 C2_PLANTA SEGUNDA
 e 1:10 DIN A1 - e 1:20 DIN A3 **C.15**
 PROMOTOR: Dirección General de Cultura - Institución Príncipe de Viana
 Departamento de Cultura, Deporte y Turismo
 ARQUITECTO: *M. Inigo* Maria del Olmo Inigo
 Río Atania, 23 entreplanta oficina 3. 31006 Pamplona (N) m.olmo.inigo@gmail.com T. 679 708 325

SEC. VERTICAL

SEC. VERTICAL

TRANSICIÓN 135

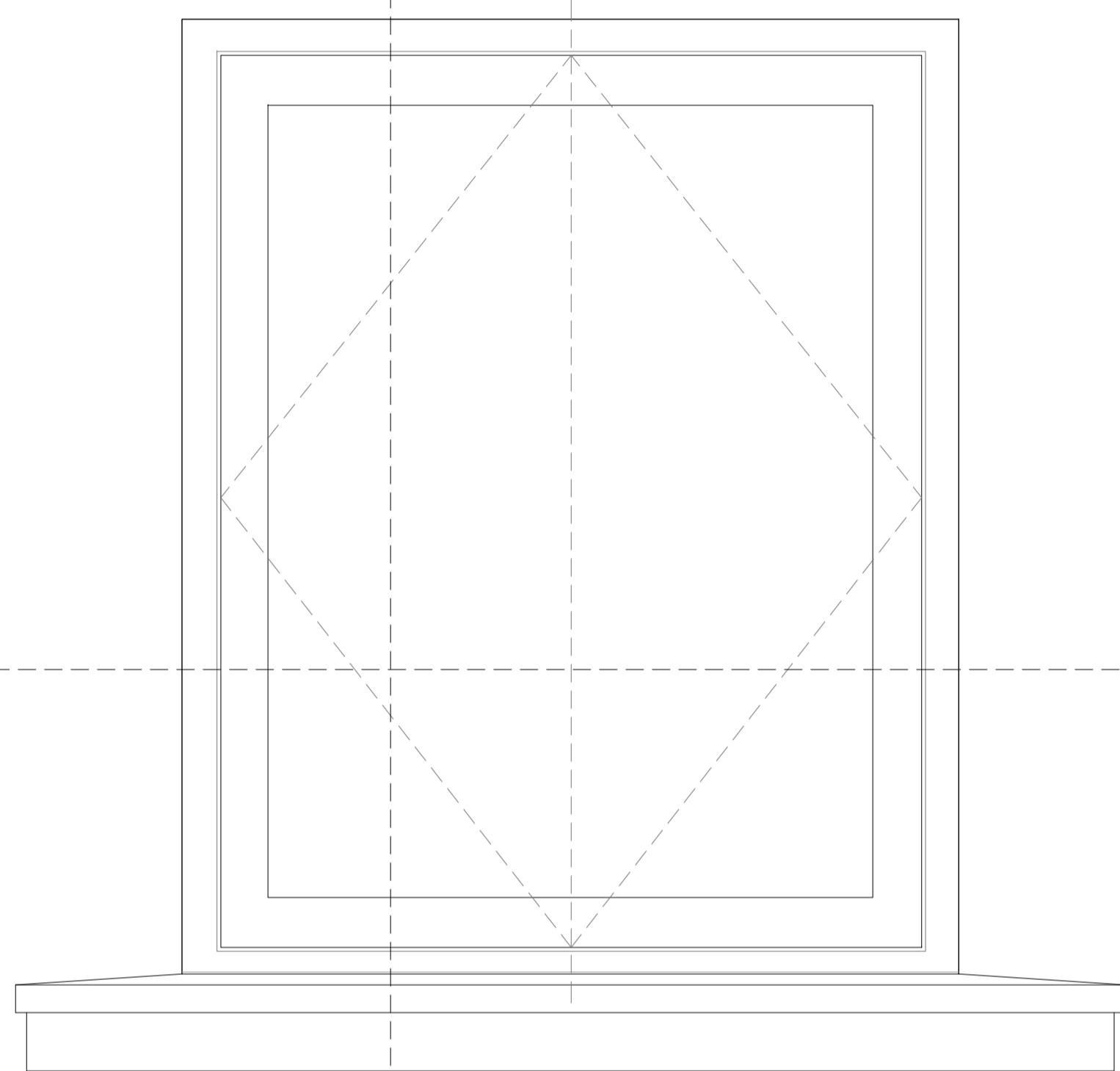

ALZADO EXTERIOR

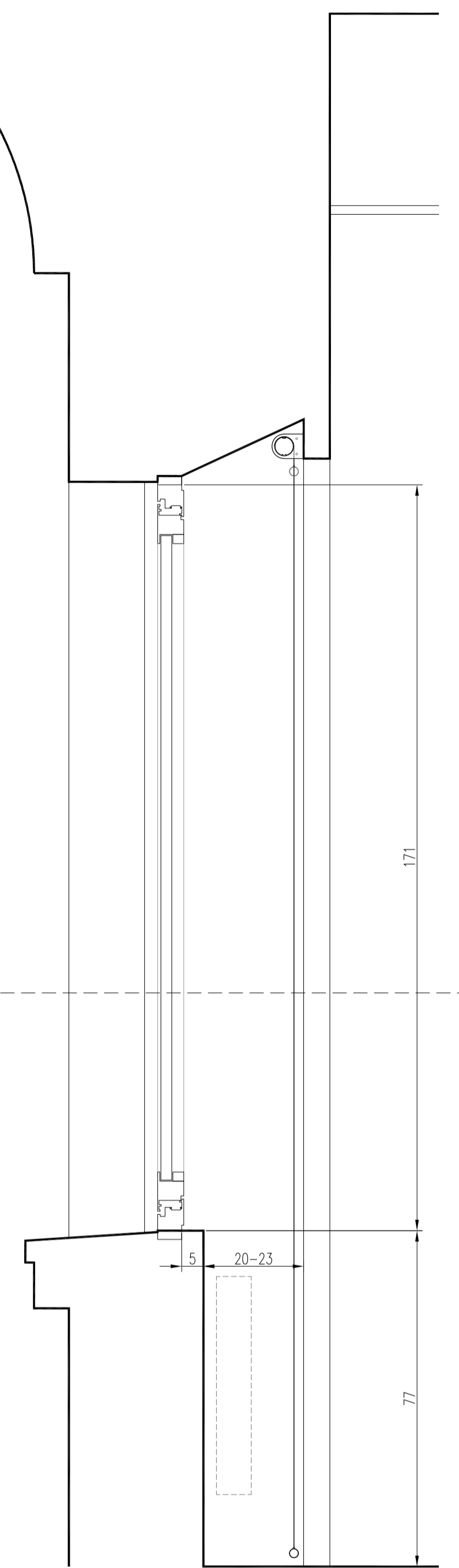

SECCIÓN VERTICAL

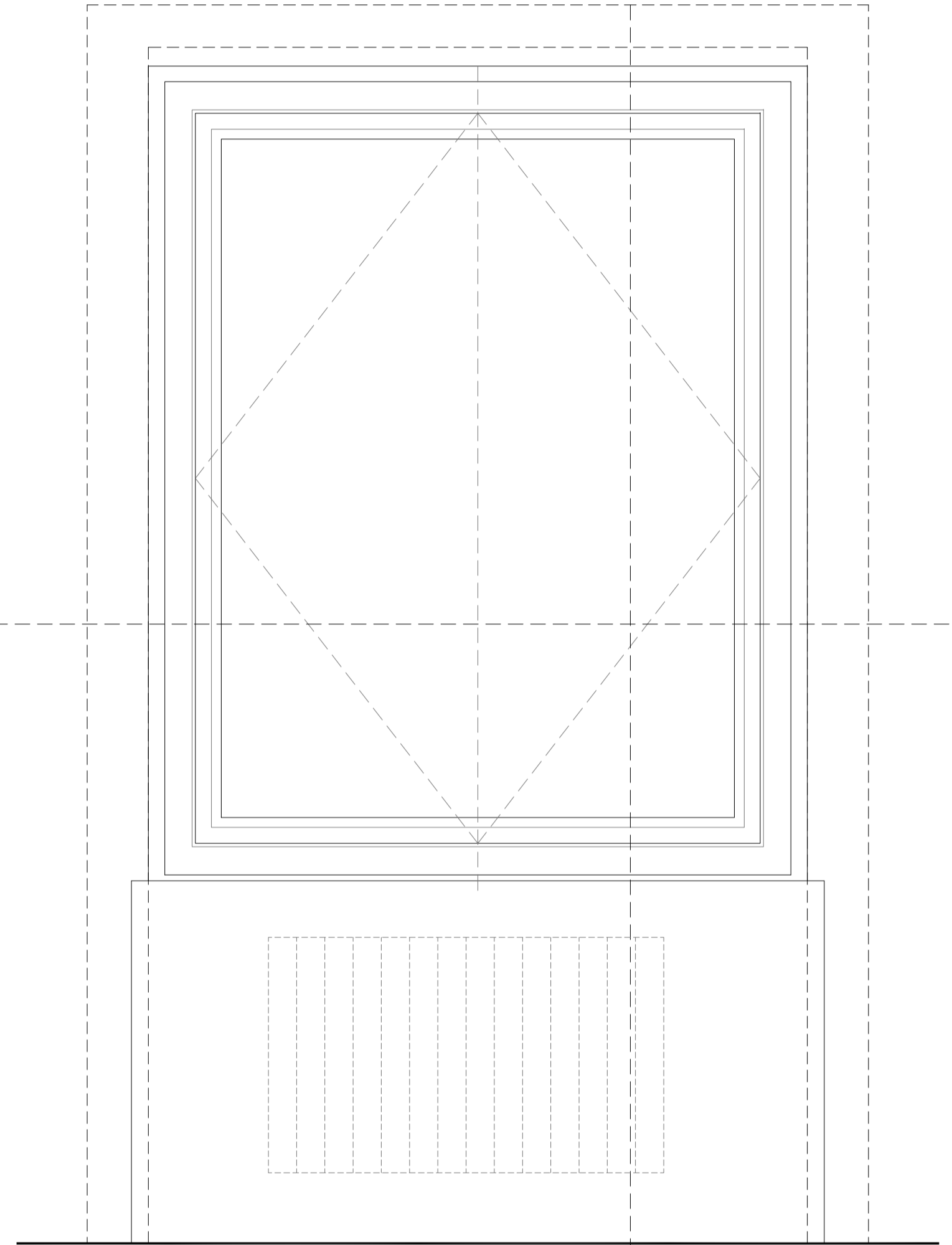

ALZADO INTERIOR

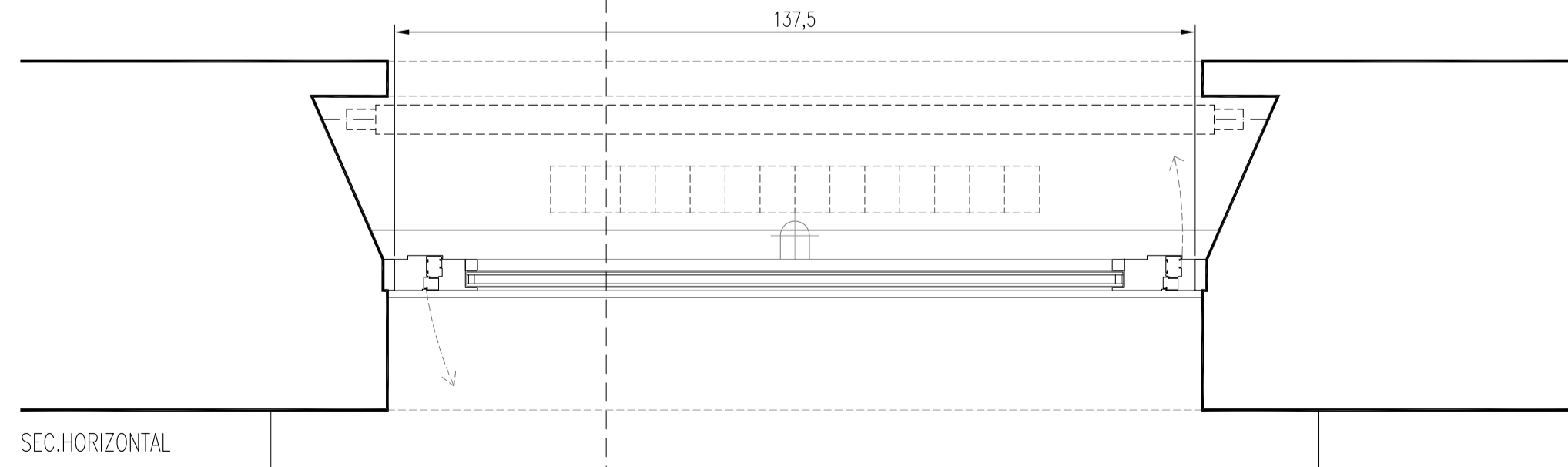

SEC. HORIZONTAL

SUSTITUCIÓN DE CARPINTERÍAS EXTERIORES EN EL EDIFICIO DE OFICINAS DEL MUSEO DE NAVARRA. PARA MEJORA DE SU EFICIENCIA ENERGÉTICA
 CUESTA DE SANTO DOMINGO, 47 - PAMPLONA, NAVARRA
 PROYECTO DE EJECUCIÓN Diciembre 2024
 CARPINTERÍAS ACTUALES
 C3_PLANTA TERCERA
 e 1:10 DIN A1 - e 1:20 DIN A3
 PROMOTOR: Dirección General de Cultura - Institución Príncipe de Viana
 Departamento de Cultura, Deporte y Turismo
 ARQUITECTO: *M. Inigo* Maria del Olmo Inigo
 Río Atania, 23 entrepuerta oficina 3. 31006 Pamplona (N). m.olmo.inigo@gmail.com T. 679 708 325

C.17

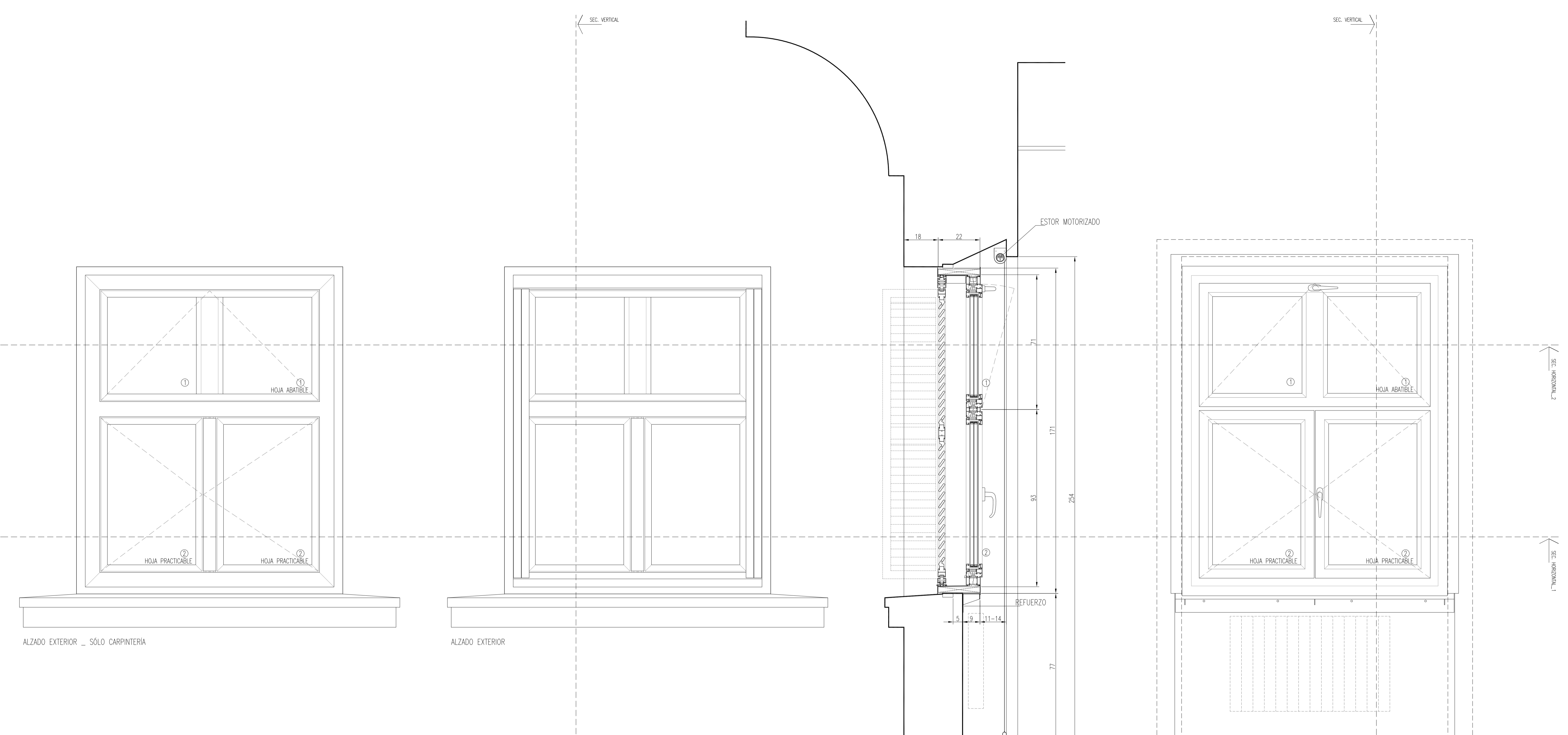

ALZADO EXTERIOR _ SÓLO CARPINTERÍA

ALZADO EXTERIOR

SECCIÓN VERTICAL

ALZADO INTERIOR

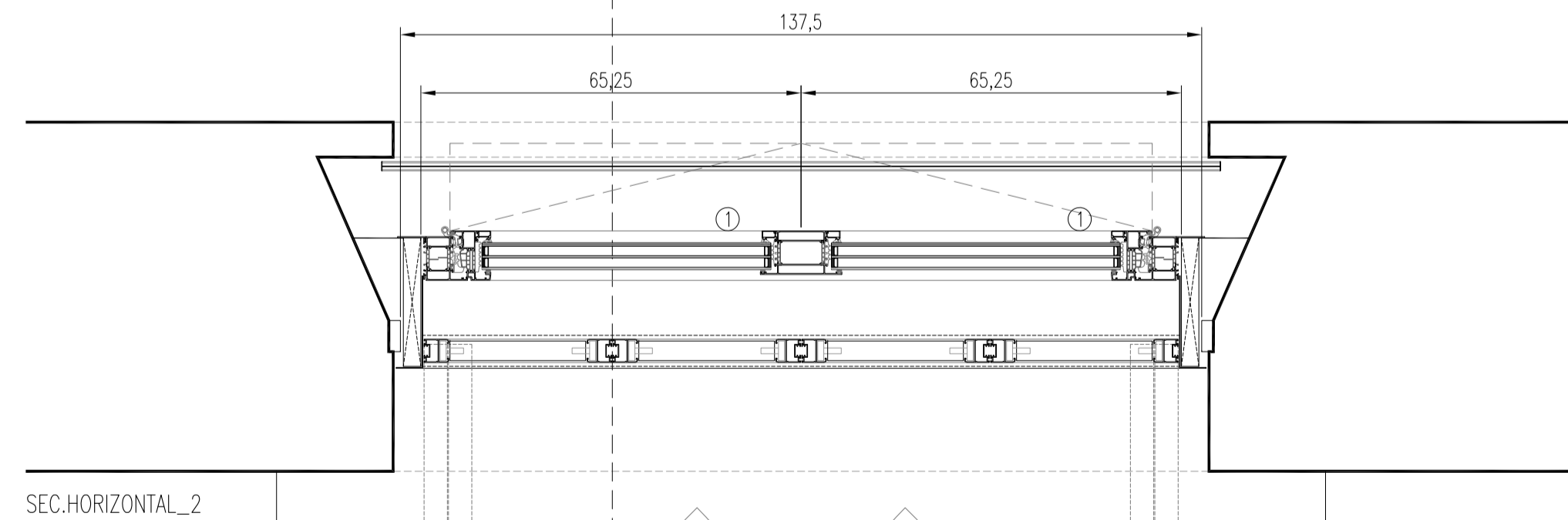

SEC.HORIZONTAL_2

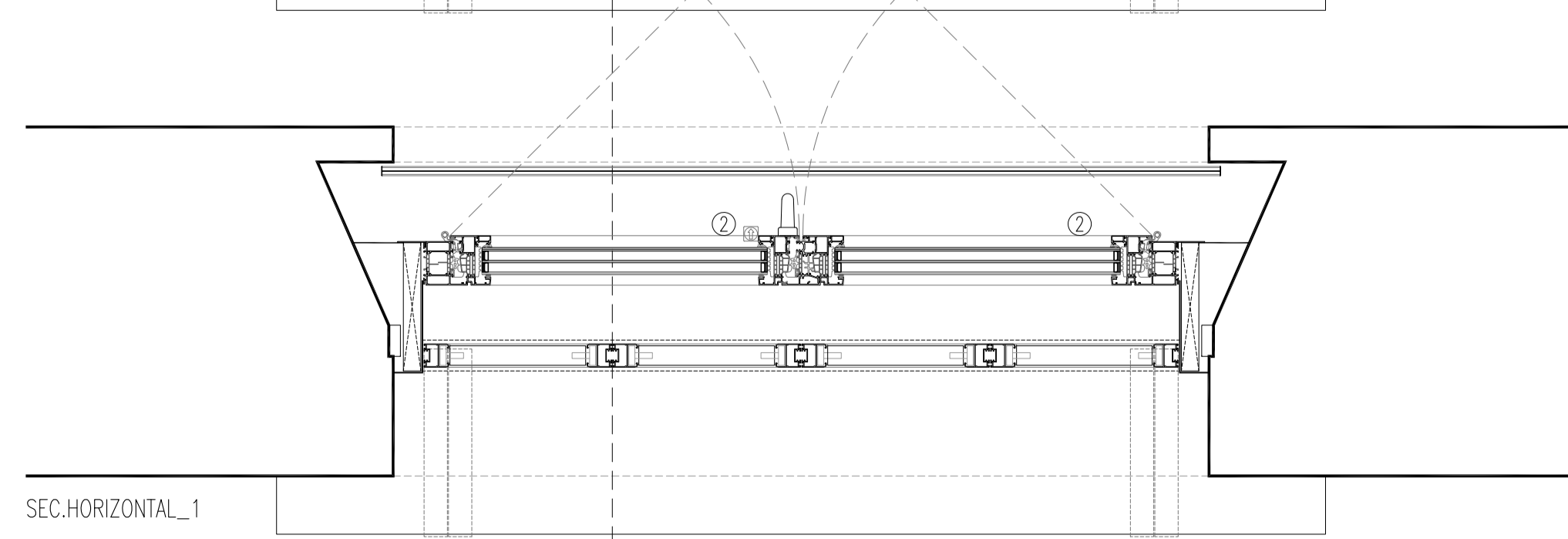

SEC.HORIZONTAL_1

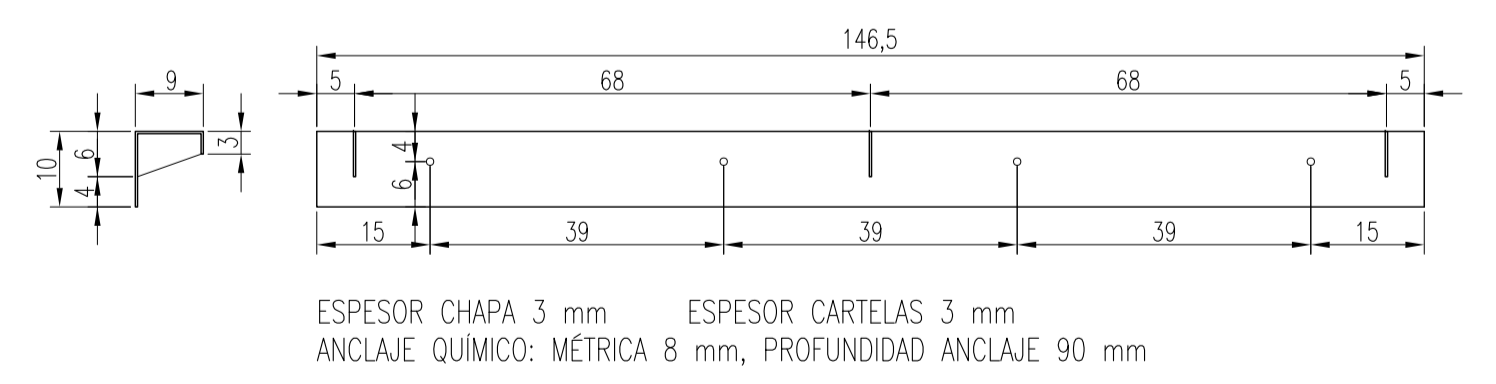







LEYENDA VIDRIOS	
①	TRIPLE ACRISTALAMIENTO 4/16AR/4/16AR/6 VIDRIO EXTERIOR 4 mm, CONTROL SOLAR Y BAJA EMISIVIDAD, DOBLE CÁMARA 16 mm, RELLENA DE GAS ARGÓN; VIDRIO INTERMEDIO 4 mm; VIDRIO INTERIOR 6 mm, BAJA EMISIVIDAD
②	TRIPLE ACRISTALAMIENTO 4/16AR/4/16AR/4+4 VIDRIO EXTERIOR 4 mm, CONTROL SOLAR Y BAJA EMISIVIDAD, DOBLE CÁMARA 16 mm, RELLENA DE GAS ARGÓN; VIDRIO INTERMEDIO 4 mm; VIDRIO INTERIOR LAMINAR 4+4 mm, BAJA EMISIVIDAD
③	DOBLE ACRISTALAMIENTO 4/16AR/6 VIDRIO EXTERIOR 4 mm; CÁMARA 16 mm, RELLENA DE GAS ARGÓN; VIDRIO INTERIOR 6 mm
④	DOBLE ACRISTALAMIENTO 4/16AR/4+4 VIDRIO EXTERIOR 4 mm; CÁMARA 16 mm, RELLENA DE GAS ARGÓN; VIDRIO INTERIOR LAMINAR 4+4 mm

SUSTITUCIÓN DE CARPINTERÍAS EXTERIORES EN EL EDIFICIO DE OFICINAS DEL MUSEO DE NAVARRA PARA MEJORA DE SU EFICIENCIA ENERGÉTICA
 Cuesta de Santo Domingo, 47 Pamplona Navarra
 PROYECTO DE EJECUCIÓN Diciembre 2024
 PROPUESTA CARPINTERÍAS C3_PLANTA TERCERA
 e 1:10 DIN A1 - e 1:20 DIN A3
 PROMOTOR: Dirección General de Cultura - Institución Príncipe de Viana Departamento de Cultura, Deporte y Turismo
 ARQUITECTO: *M. Inigo* Maria del Olmo Inigo@gmail.com T. 679 708 325
 Río Atania, 23 entrepalata oficina 3. 31006 Pamplona (A) m.olmo.inigo@gmail.com T. 679 708 325





LEYENDA DOMOTICA

-  CUADRO ELECTRICO EXISTENTE
-  PANTALLA TACTIL
-  ACTUADOR
-  ELEMENTO MOTORIZADO A DOMOTIZAR
VENT_CARPINTERIA EXTERIOR DE VENTANA
CONTR_MALLORQUINA EXTERIOR
-  CANALIZACION EN FALSO TECHO
-  ELEMENTO A ELECTRIFICAR
VENT_CARPINTERIA EXTERIOR DE VENTANA
CONTR_MALLORQUINA EXTERIOR
ESTOR_ESTOR INTERIOR
-  CANALIZACION EN FALSO TECHO

SUSTITUCIÓN DE CARPINTERÍAS EXTERIORES EN EL EDIFICIO DE OFICINAS DEL MUSEO DE NAVARRA. PARA MEJORA DE SU EFICIENCIA ENERGÉTICA
 Cuesta de Santo Domingo, 47 Pamplona Navarra
 PROYECTO DE EJECUCIÓN Diciembre 2024
 INSTALACION DOMOTICA PLANTA BAJA







e 1,50 DIN A1 - e 1,100 DIN A3

PROMOTOR: Dirección General de Cultura - Institución Príncipe de Viana
 Departamento de Cultura, Deporte y Turismo

ARQUITECTO: *Maria del Olmo Iñigo Iñigo* María del Olmo Iñigo Iñigo
 Río Alzania, 23 entreplanta oficina 3, 31006 Pamplona M. m.olmo.inigo@gmail.com T. 679 708 325



LEYENDA DOMOTICA

-  CUADRO ELECTRICO EXISTENTE
-  PANTALLA TACTIL
-  ACTUADOR
-  ELEMENTO MOTORIZADO A DOMOTIZAR
VENT_CARPINTERIA EXTERIOR DE VENTANA
CONTR_MALLORQUINA EXTERIOR
-  CANALIZACION EN FALSO TECHO
-  ELEMENTO A ELECTRIFICAR
VENT_CARPINTERIA EXTERIOR DE VENTANA
CONTR_MALLORQUINA EXTERIOR
ESTOR_ESTOR INTERIOR
-  CANALIZACION EN FALSO TECHO

SUSTITUCIÓN DE CARPINTERÍAS EXTERIORES EN EL EDIFICIO DE OFICINAS DEL MUSEO DE NAVARRA. PARA MEJORA DE SU EFICIENCIA ENERGÉTICA
 Cuesta de Santo Domingo, 47 Pamplona Navarra
 PROYECTO DE EJECUCIÓN Diciembre 2024
 INSTALACION DOMOTICA
 PLANTA PRIMERA

e 1,50 DIN A1 - e 1,100 DIN A3 **1,02**

PROMOTOR: Dirección General de Cultura - Institución Príncipe de Viana
 Departamento de Cultura, Deporte y Turismo

ARQUITECTO: *María del Olmo Iñigo Iñigo* María del Olmo Iñigo Iñigo

Rio Alzania, 23 entreplanta oficina 3, 31006 Pamplona M. m.olmo.inigo@gmail.com T. 679 708 325

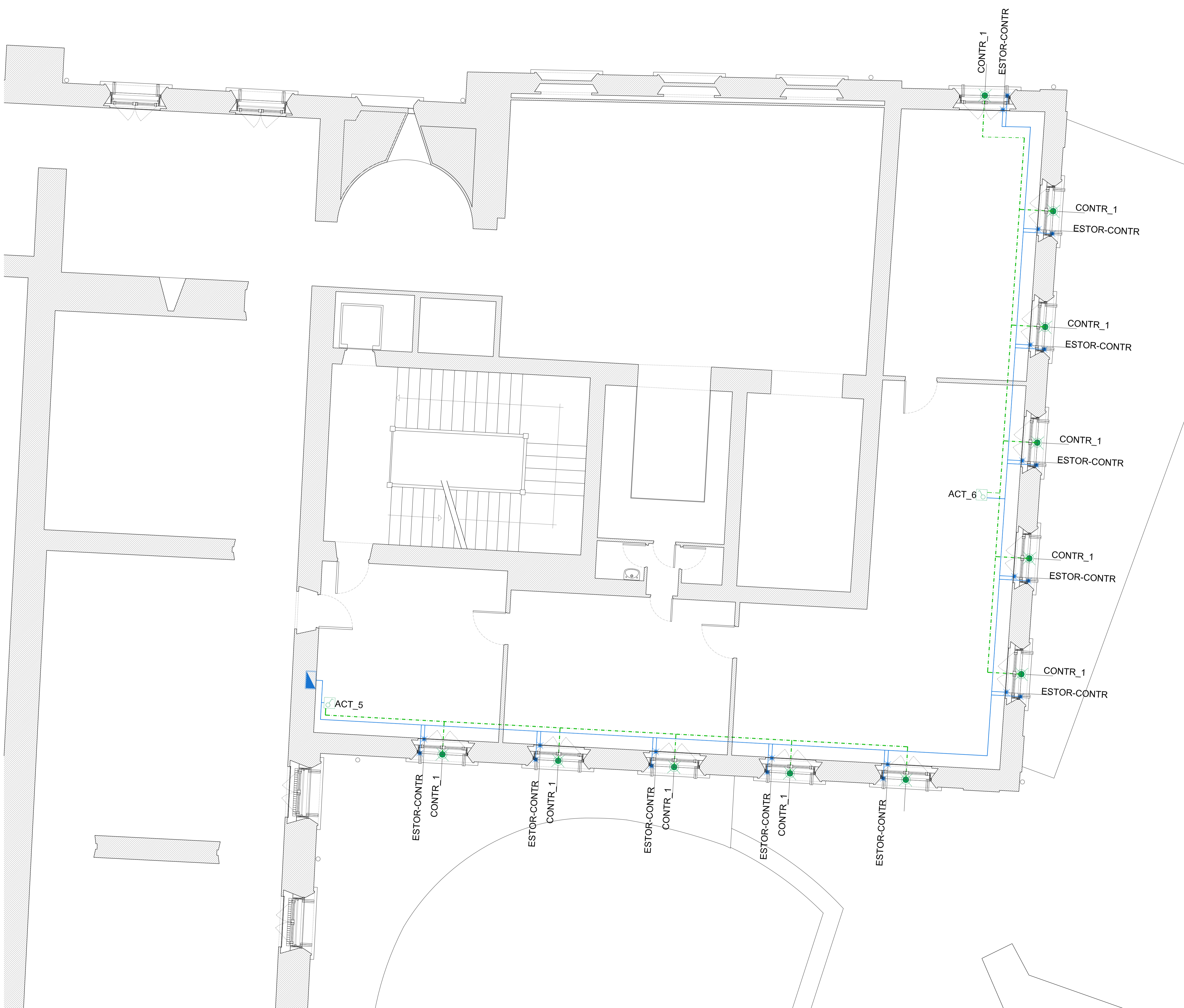

LEYENDA DOMOTICA	
	CUADRO ELECTRICO EXISTENTE
	PANTALLA TACTIL
	ACTUADOR
	ELEMENTO MOTORIZADO A DOMOTIZAR VENT_CARPINTERIA EXTERIOR DE VENTANA CONTR_MALLORQUINA EXTERIOR
	CANALIZACION EN FALSO TECHO
	ELEMENTO A ELECTRIFICAR VENT_CARPINTERIA EXTERIOR DE VENTANA CONTR_MALLORQUINA EXTERIOR ESTOR_ESTOR INTERIOR
	CANALIZACION EN FALSO TECHO

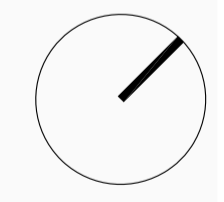







SUSTITUCIÓN DE CARPINTERÍAS EXTERIORES EN EL EDIFICIO DE OFICINAS DEL MUSEO DE NAVARRA. PARA MEJORA DE SU EFICIENCIA ENERGÉTICA
 Cuesta de Santo Domingo, 47 Pamplona Navarra
 PROYECTO DE EJECUCIÓN Diciembre 2024
 INSTALACION DOMOTICA
 PLANTA SEGUNDA

1.03

e 1,50 DIN A1 - e 1,100 DIN A3
 PROMOTOR: Dirección General de Cultura - Institución Príncipe de Viana
 Departamento de Cultura, Deporte y Turismo
 ARQUITECTO: *María del Olmo Iñigo Iñigo* María del Olmo Iñigo Iñigo
 Río Alzania, 23 entreplanta oficina 3, 31006 Pamplona /M. m.olmo.inigo@gmail.com T. 679 708 325



LEYENDA DOMOTICA

-  CUADRO ELECTRICO EXISTENTE
-  PANTALLA TACTIL
-  ACTUADOR
-  ELEMENTO MOTORIZADO A DOMOTIZAR
VENT_CARPINTERIA EXTERIOR DE VENTANA
CONTR_MALLORQUINA EXTERIOR
-  CANALIZACION EN FALSO TECHO
-  ELEMENTO A ELECTRIFICAR
VENT_CARPINTERIA EXTERIOR DE VENTANA
CONTR_MALLORQUINA EXTERIOR
ESTOR_ESTOR EXTERIOR
-  CANALIZACION EN FALSO TECHO

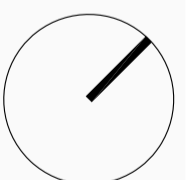

SUSTITUCIÓN DE CARPINTERÍAS EXTERIORES EN EL EDIFICIO DE OFICINAS DEL MUSEO DE NAVARRA. PARA MEJORA DE SU EFICIENCIA ENERGÉTICA
Cuesta de Santo Domingo, 47 Pamplona Navarra

PROYECTO DE EJECUCIÓN Diciembre 2024

INSTALACION DOMOTICA
PLANTA TERCERA

e 1,50 DIN A1 - e 1,100 DIN A3

1,04

PROMOTOR: Dirección General de Cultura - Institución Príncipe de Viana
Departamento de Cultura, Deporte y Turismo

ARQUITECTO: *Maria del Olmo Iñigo Iñigo* María del Olmo Iñigo Iñigo

Río Alzania, 23 entreplanta oficina 3, 31006 Pamplona /M. m.olmo.inigo@gmail.com T. 679 708 325