Relación de Anexos

Anexo I: Relación de Instalaciones a gestionar.

Anexo II: Inventario de materiales.

Anexo III: Programa de actividades actuales.

Anexo IV. Tabla de Personal a subrogar.

Anexo V: Relación de Precios y Tarifas año 2024.

Anexo VI: Modelo de declaración responsable del cumplimiento de las condiciones exigidas para contratar con el Ayuntamiento de Andosilla.

Anexo VII: Modelo de proposición económica.

Anexo VIII: Criterios sociales.

JOSE MANUEL TERES AZCONA (1 de 2)
ALCALDE
Fecha Firma: 24/08/2024
HASH: d3e76fc20d5b8e573b76d66ed0aeefb9

MARIA FLOR LAPARTE RODRIGUEZ (2 de 2)
SECRETARIA
Fecha Firma: 24/08/2024
HASH: 37897cf072d6fe93c325857b226dedb8

Cód. Validación: 7C3C63SL6C5CEHZFAWYKZZLC7
Verificación: https://andosilla.sedelectronica.es/
Documento firmado electrónicamente desde la plataforma esPublico Gestiona | Página 1 de 29

<u>Anexo I</u>: Relación de Instalaciones a gestionar

• Piscina descubierta de verano con sus zonas verdes y de ocio.

• Un pabellón Polideportivo con dos salas polivalentes, un rocódromo, sala de máquinas y dos saunas secas.

• Gimnasio.

• Frontón, pistas de pádel, vóley, futbito, baloncesto, balonmano, tenis y atletismo. Zona biosaludable.

Cód. Validación: 7C3C63SL6C5CEHZFAWYKZZLC7
Verificación: https://andosilla.sedelectronica.es/
Documento firmado electrónicamente desde la plataforma esPublico Gestiona | Página 2 de 29

Anexo II: Inventario de materiales

INVENTARIO POLIDEPORTIVO SEPTIEMBRE 2024

	Foto	Aparato
1		1 DOMINADAS
2		1 PRENSA DE PIERNA
3		1 ABDUCTORES

Cód. Validación: 7C3C63SL6C5CEHZFAWYKZZLC7
Verificación: https://andosilla.sedelectronica.es/
Documento firmado electrónicamente desde la plataforma esPublico Gestiona | Página 3 de 29

	Foto	Aparato
4		1 CADERA
5		1 GEMELOS
6	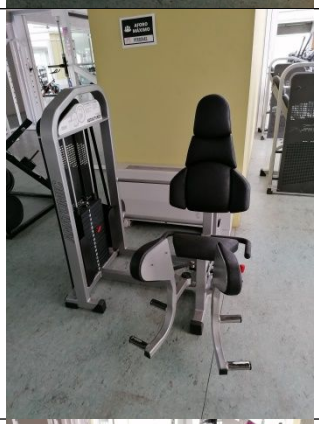	1 ADDUCTORES
7		1 PESO LIBRE

Cód. Validación: 7C3C63SL6C5CEHZFAWYKZZLC7
Verificación: https://andosilla.sedelectronica.es/
Documento firmado electrónicamente desde la plataforma esPublico Gestiona | Página 4 de 29

	Foto	Aparato
8		1 BANCO PARA BARRA
9		1 BARRAS
10		1 MULTIPOWER – SENTADILLAS
11		1 FEMORAL SENTADO

Cód. Validación: 7C3C63SL6C5CEHZFAWYKZZLC7
Verificación: https://andosilla.sedelectronica.es/
Documento firmado electrónicamente desde la plataforma esPublico Gestiona | Página 5 de 29

	Foto	Aparato
12		1 CUADRICEPS
13		1 BANCO RECLINABLE
14		1 ELIPTICA MATRIX
15		1 CINTA DE CORRER BH G6508 MERCURY

Cód. Validación: 7C3C63SL6C5CEHZFAWYKZZLC7
Verificación: https://andosilla.sedelectronica.es/
Documento firmado electrónicamente desde la plataforma esPublico Gestiona | Página 6 de 29

	Foto	Aparato
16		1 ELIPTICA JOHNSON
17		1 CINTA DE CORRER BH (LA MAS NUEVA)
18		1 BICI SENTADA
19	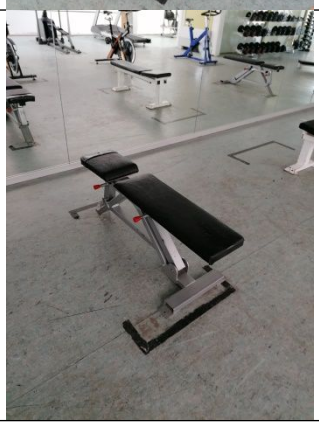	3 BANCOS

Cód. Validación: 7C3C63SL6C5CEHZFAWYKZZLC7
Verificación: https://andosilla.sedelectronica.es/
Documento firmado electrónicamente desde la plataforma esPublico Gestiona | Página 7 de 29

	Foto	Aparato
20		15 BICIS SPINNING X-TREME BH DUKE - 2 en el gimnasio - 13 en sala spinning
21		
22		1 BICI SPINNING X-TREME
23		1 PRESS DE PECHO

Cód. Validación: 7C3C63SL6C5CEHZFAWYKZZLC7
Verificación: https://andosilla.sedelectronica.es/
Documento firmado electrónicamente desde la plataforma esPublico Gestiona | Página 8 de 29

	Foto	Aparato
24	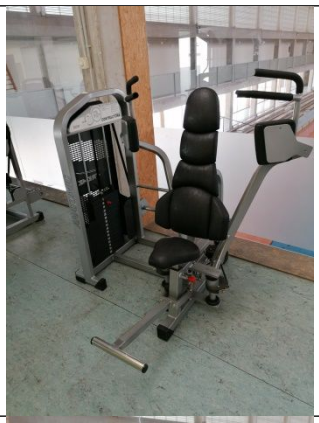	1 CONTRACTORA
25		1 DELTOIDES
26		1 REMO DORSAL
27		1 PRESS DE HOMBRO

Cód. Validación: 7C3C63SL6C5CEHZFAWYKZZLC7
Verificación: https://andosilla.sedelectronica.es/
Documento firmado electrónicamente desde la plataforma esPublico Gestiona | Página 9 de 29

	Foto	Aparato
28		1 REMO MATRIX
29		1 BANCO DE DORSALES
30	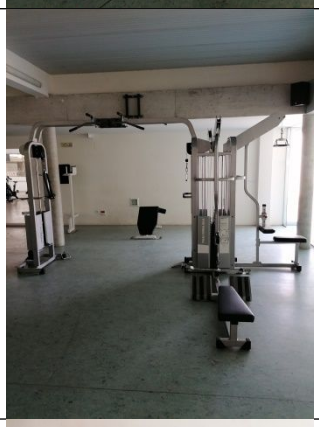	1 MULTIESTACION NUEVA
31		1 BANCO DE DORSALES

Cód. Validación: 7C3C63SL6C5CEHZFAWYKZZLC7
Verificación: https://andosilla.sedelectronica.es/
Documento firmado electrónicamente desde la plataforma esPublico Gestiona | Página 10 de 29

	Foto	Aparato
32		1 BANCO DE ABDOMINALES
33		1 MULTIESTACION ANTIGUA
34	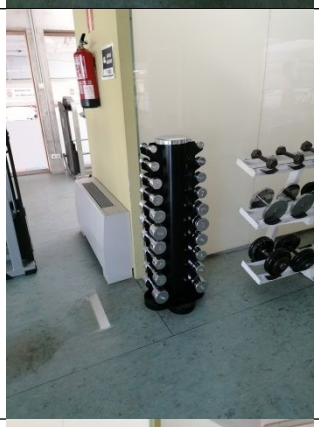	1 JUEGO DE MANCUERNAS PEQUEÑAS NUEVO
35		1 JUEGO DE MANCUERNAS NORMAL

Cód. Validación: 7C3C63SL6C5CEHZFAWYKZZLC7
Verificación: https://andosilla.sedelectronica.es/
Documento firmado electrónicamente desde la plataforma esPublico Gestiona | Página 11 de 29

	Foto	Aparato
36		1 DOMINADAS
37		1 CINTA DE CORRER JHONSON JET-7000 No funciona. No tiene placa. Base motor y cinta nuevos.
38		1 REMO JAR – 6000 Funciona mal
39	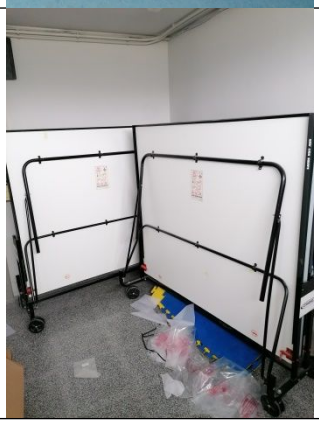	2 MESAS DE PING PONG

Cód. Validación: 7C3C63SL6C5CEHZFAWYKZZLC7
Verificación: https://andosilla.sedelectronica.es/
Documento firmado electrónicamente desde la plataforma esPublico Gestiona | Página 12 de 29

	Foto	Aparato
40	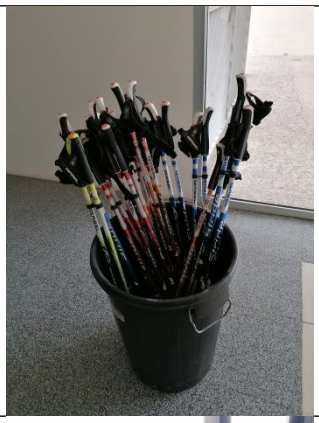	15 PARES BASTONES MARCHA NORDICA
41	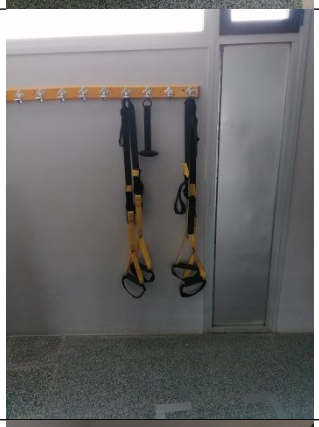	2 CINTAS TRX
42	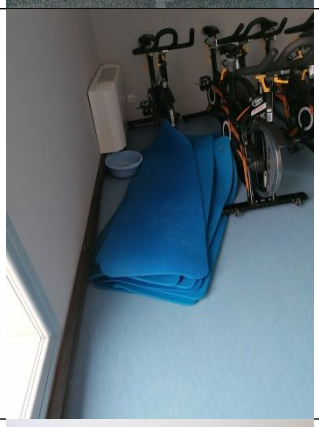	39 ESTERILLAS AZULES
43		2 ESTERILLAS ROSAS
44		84 PIEZAS BUENAS TATAMI 12 PIEZAS MALAS TATAMI

Cód. Validación: 7C3C63SL6C5CEHZFAWYKZZLC7
Verificación: https://andosilla.sedelectronica.es/
Documento firmado electrónicamente desde la plataforma esPublico Gestiona | Página 13 de 29

	Foto	Aparato
45		1 MICRO Y APARATO MEGAFONIA BEYERDINAMIC CON MICRO INALAMBRICO
46		1 ALTAVOZ BOSE
47	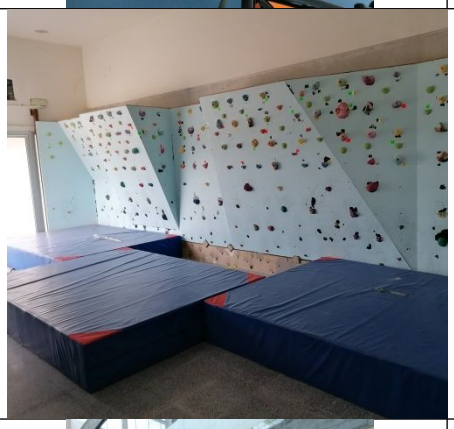	1 ROCODROMO
48		4 ESPALDERAS CAMPO BALONMANO

Cód. Validación: 7C3C63SL6C5CEHZFAWYKZZLC7
Verificación: https://andosilla.sedelectronica.es/
Documento firmado electrónicamente desde la plataforma esPublico Gestiona | Página 14 de 29

	Foto	Aparato
49	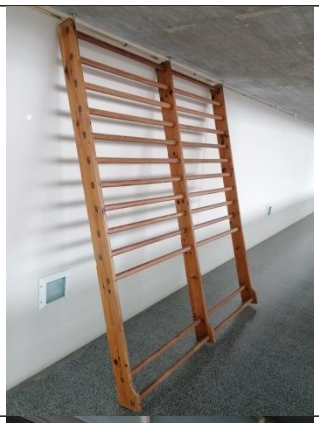	1 ESPALDERA PASILLO PRIMERA PLANTA
50		2 PORTERIAS CON SUS REDES
51		1 FREGADORA COMFORT XR-R 85
52		1 FREGADORA

Cód. Validación: 7C3C63SL6C5CEHZFAWYKZZLC7
Verificación: https://andosilla.sedelectronica.es/
Documento firmado electrónicamente desde la plataforma esPublico Gestiona | Página 15 de 29

	Foto	Aparato
53	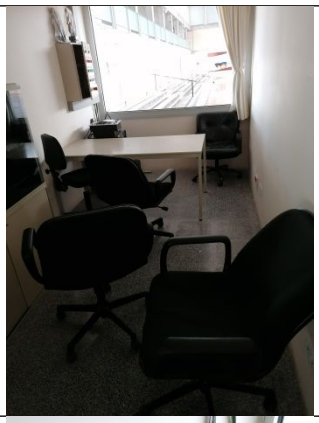	5 SILLAS GIRATORIAS DE OFICINA
54	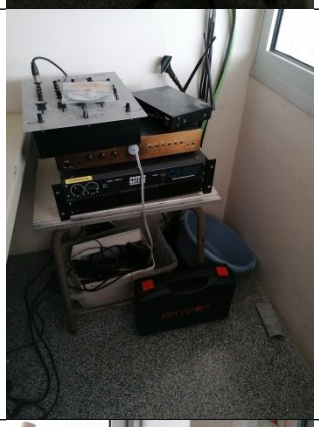	
55		2 MONITORES PANTALLA
56		1 IMPRESORA TARJETAS EVOLIS PEBBLE

Cód. Validación: 7C3C63SL6C5CEHZFAWYKZZLC7
Verificación: https://andosilla.sedelectronica.es/
Documento firmado electrónicamente desde la plataforma esPublico Gestiona | Página 16 de 29

	Foto	Aparato
57		1 ROUTER FIBRA
58		1 CORTINA BLANCA FIESTAS 1 CORTINA AZUL PASILLO
59		1 DESFRIBILADOR

Cód. Validación: 7C3C63SL6C5CEHZFAWYKZZLC7
Verificación: https://andosilla.sedelectronica.es/
Documento firmado electrónicamente desde la plataforma esPublico Gestiona | Página 17 de 29

INVENTARIO PISCINAS SEPTIEMBRE 2024

INVENTARIO PISCINAS 2024

	Foto	Aparato
1	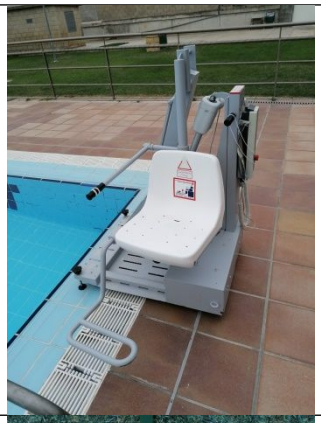	1 SILLA DISCAPACITADOS
2	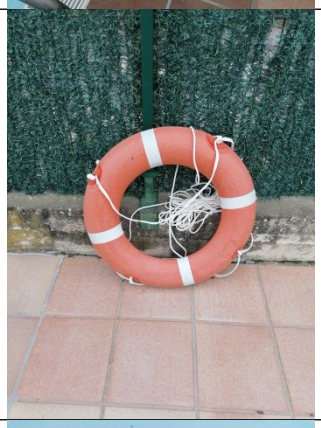	2 SALVAVIDAS
3		1 UNIDAD DE RESUCITACION RESPIRADOR OXIGENO ASPIRADOR

Cód. Validación: 7C3C63SL6C5CEHZFAWYKZZLC7
Verificación: https://andosilla.sedelectronica.es/
Documento firmado electrónicamente desde la plataforma esPublico Gestiona | Página 18 de 29

	Foto	Aparato
4	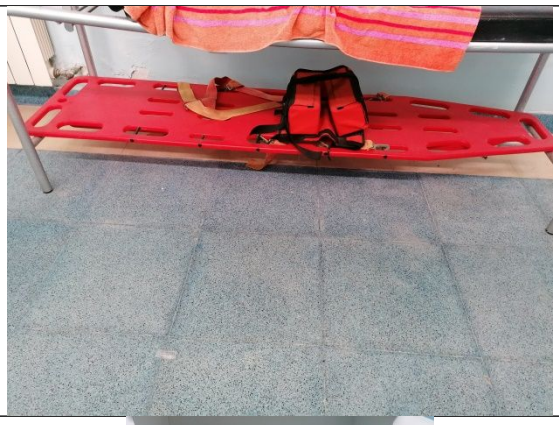	1 CAMILLA 1 CHALECO SALVAVIDAS
5	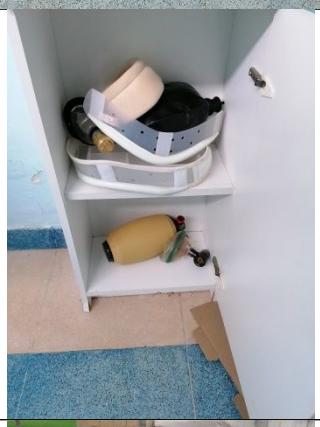	2 COLLARINES 1 UNIDAD RESPIRACION
6	 	1 ROBOT LIMPIAVASOS Y BATERIAS

Cód. Validación: 7C3C63SL6C5CEHZFAWYKZZLC7
Verificación: https://andosilla.sedelectronica.es/
Documento firmado electrónicamente desde la plataforma esPublico Gestiona | Página 19 de 29

	Foto	Aparato
7		1 FOTOMETRO

Cód. Validación: 7C3C63SL6C5CEHZFAWYKZZLC7
Verificación: https://andosilla.sedelectronica.es/
Documento firmado electrónicamente desde la plataforma esPublico Gestiona | Página 20 de 29

<u>Anexo III</u>: Programa de actividades actuales

AEROBIC

AQUAGYM

DEFENSA PERSONAL Y BOXEO

GIMNASIA DE MANTENIMIENTO

GIMNASIA DE TERCERA EDAD

GIMNASIA RITMICA

KARATE

NATACION

PADEL

PATINAJE

PILATES

SPINNING

TENIS

YOGA

ZUMBA

EL HORARIO HABITUAL SON 2 HORAS SEMANALES POR GRUPO.

Cód. Validación: 7C3C63SL6C5CEHZFAWYKZZLC7
Verificación: https://andosilla.sedelectronica.es/
Documento firmado electrónicamente desde la plataforma esPublico Gestiona | Página 21 de 29

<u>Anexo IV:</u> Tabla de personal a subrogar

EMPLEADO: Recepcionista

CONVENIO APLICACIÓN: Instalaciones deportivas de Navarra

FECHA ANTIGÜEDAD: 01/06/2016

CONTRATO: Indefinido

SALARIO BRUTO ANUAL: 13.980 € aproximadamente, en función de la variable del plus transporte que marca en convenio por día laboral.

Cód. Validación: 7C3C63SL6C5CEHZFAWYKZZLC7
Verificación: https://andosilla.sedelectronica.es/
Documento firmado electrónicamente desde la plataforma esPublico Gestiona | Página 22 de 29

Anexo V:

Relación de precios y tarifas 2024/2025

TARIFA PRECIOS	Quincenal Piscinas	Mes Piscinas	ABONO DE FINES DE SEMANA piscinas	Temporada Piscinas	Mes poli	Temporada Poli	Conjunto Polideportivo más piscinas
Menores 16 años	35 €	45 €	45 €	65 €	20 €	60 €	95 €
Mayores 16 años	40 €	55 €	55 €	75 €	30 €	150 €	175€
Matrimonios o parejas de hecho.	25 % de descuento por abono						
Por un hijo	35 % de descuento por abono						
Por dos hijos	45 % de descuento por abono						
Por tres o más hijos	50 % de descuento por abono						
Jubilado/ pensionistas Individual	35 €	45 €	45 €	65 €	20 €	60 €	95 €
Discapacidad u otras circunstancias certificadas.	35 €	45 €	45 €	65 €	20 €	60 €	95 €
Matrimonio Jubilados (Pensionistas)	25 % de descuento por abono adicional						

PISCINAS

Menores 16 años	Mayores 16 años
Normal 4 €	Normal 5 €
Festivo 5 €	Festivo 6 €
Pack 7 días consecutivos o no – 25 €	Pack 7 días consecutivos o no 28 €
ENTRADA POLIDEPORTIVO	
MENORES 16 años	Mayores 16 años
2 €	4 €
ALQUILERES	
Alquiler pista polideportiva 15 €/ hora para socios 30 € / hora para no socios	
Frontón y Pistas Pádel y Tenis gratuito para socios 2€/hora por persona para no socios.	

*Menores de 3 años gratuito.

*Familias monoparentales 15% descuento.

*Dentro de la unidad familiar, hasta los 18 años

*Carnet de estudiantes y parados 15% descuento.

*Abonos fin de semana viernes tarde sábado y domingo.

*Alquiler pista polideportiva 15 €/ hora para socios 30 € / hora para no socios

Cód. Validación: 7C3C63SL6C5CEHZFAWYKZZLC7
Verificación: https://andosilla.sedelectronica.es/
Documento firmado electrónicamente desde la plataforma esPublico Gestiona | Página 23 de 29

<u>Anexo VI</u>: Modelo de declaración responsable del cumplimiento de las condiciones exigidas para contratar con el Ayuntamiento de Andosilla.

D. ……, con domicilio a efectos de notificaciones en ……. con N.I.F ……. Teléfono …….. email..... por sí o en representación de (*según proceda*) …….. con domicilio en ……. ..... N.I.F. ……. Teléfono…… enterado del Pliego de Cláusulas Administrativas que ha de regir en la "CONTRATACIÓN DE LA GESTIÓN DE LAS INSTALACIONES DEPORTIVAS MUNICIPALES DE ANDOSILLA POR PROCEDIMIENTO ABIERTO",

EXPONE

Que conociendo los pliegos que rigen la presente contratación, se compromete a su realización con sujeción estricta a los mismos, a la propuesta técnica y a la oferta económica que se presentan, adjuntando a tal efecto los siguientes:

- ARCHIVO ELECTRÓNICO Nº 1: DOCUMENTACIÓN ADMINISTRATIVA.
- ARCHIVO ELECTRÓNICO Nº 2: PROPUESTA TÉCNICA
- ARCHIVO ELECTRÓNICO Nº 3: DOCUMENTACIÓN RELATIVA A CRITERIOS CUANTIFICABLES MEDIANTE FÓRMULA

Y DECLARA BAJO SU RESPONSABILIDAD:

PRIMERO. Que cumple con todos los requisitos previos exigidos por la Ley Foral 2/2018, de 13 de abril, de Contratos Públicos, en concreto:

a) Reúne los requisitos de capacidad jurídica y de obrar exigidos y, en su caso, que el firmante ostenta la debida representación.
b) Reúne los requisitos de solvencia económica, financiera y técnica o profesional.
c) No está incurso/que dicha entidad no se halla incursa (*según proceda*) en ninguna de las prohibiciones para contratar enumeradas en el artículo 22 de la Ley Foral 2/2018, de 13 de abril, de Contratos Públicos.
d) Se halla al corriente del cumplimiento de sus obligaciones tributarias.

Cód. Validación: 7C3C63SL6C5CEHZFAWYKZZLC7
Verificación: https://andosilla.sedelectronica.es/
Documento firmado electrónicamente desde la plataforma esPublico Gestiona | Página 24 de 29

e) Se halla al corriente en el pago de las obligaciones de la Seguridad Social que le imponen las disposiciones vigentes.
f) Se encuentra al corriente de sus obligaciones en materia de seguridad y salud en el trabajo y de prevención de riesgos laborales impuestas por las disposiciones vigentes.
g) Se somete a la jurisdicción de los juzgados y tribunales españoles de cualquier orden, para todas las incidencias, con renuncia al fuero jurisdiccional que pudiera corresponderle.
h) Reúne el resto de requisitos legales para la ejecución de las prestaciones objeto del contrato, así como aquellos otros establecidos en el pliego regulador de la contratación.
i) Cuenta con el compromiso por escrito de otras entidades respecto de la adscripción de sus medios o la disposición de sus recursos, en su caso.

SEGUNDO. Designa la siguiente dirección de correo electrónico en que efectuar las notificaciones relacionadas con cualquier fase del procedimiento: _____

TERCERO. Que se compromete a acreditar la posesión y validez de los documentos a que se hace referencia en el apartado primero de esta declaración, en caso de que sea propuesto como adjudicatario del contrato o en cualquier momento en que sea requerido para ello.

CUARTO. Designa como documentación confidencial la siguiente:
- ……..
- ……..
- ……..

Y para que así conste y surta los efectos oportunos, expido y firmo la presente,
En Andosilla, a ....de …… de 2024.

(Firma)

Cód. Validación: 7C3C63SL6C5CEHZFAWYKZZLC7
Verificación: https://andosilla.sedelectronica.es/
Documento firmado electrónicamente desde la plataforma esPublico Gestiona | Página 25 de 29

INSTRUCCIONES PARA CUMPLIMENTAR EL ANEXO DOCUMENTO UNICO EUROPEO DE CONTRATACIÓN (DEUC) POR LOS LICITADORES.

Para poder cumplimentar el Anexo referido a la declaración responsable mediante el modelo normalizado de Documento Único Europeo de Contratación (DEUC) deberá seguir los siguientes pasos:

1. Descargar en su equipo el fichero DEUC.xml que se encuentra disponible en la Plataforma de Contratación del Sector Público -pestaña anexos de la presente licitación, en caso de un procedimiento abierto o que se adjunta con la presente invitación, en caso de un procedimiento negociado.

2. Abrir el siguiente link: https://espd.eop.bg/espdweb/filter?lang=es

3. Seleccionar el idioma “español”.

4. Seleccionar la opción "soy un operador económico".

5. Seleccionar la opción "importar un DEUC".

6. Cargar el fichero DEUC.xml que previamente se ha descargado a su equipo (paso1).

7. Seleccione el país y pinche “siguiente”.

8. Cumplimentar los apartados del DEUC correspondiente (partes II, III, IV, V– en su caso – y VI).

9. Imprimir y firmar el documento.

10. Este documento debidamente cumplimentado y firmado se deberá presentar junto con el resto de la documentación de la licitación de acuerdo con lo establecido en los pliegos que rigen la convocatoria y dentro del plazo fijado en la misma.

11. En caso de que se trate de un contrato con varios lotes, deberá cumplimentar una declaración por cada lote por el que licite.

12. Cuando concurra a la licitación agrupado/a en una UTE o licitación en participación conjunta, se deberá cumplimentar un documento por cada una de las empresas que constituyan la UTE o concurran a la licitación en participación conjunta.

13. En caso de que la licitadora acredite la solvencia necesaria para celebrar el contrato basándose en la solvencia y medios de otras empresas, independientemente de la naturaleza

Cód. Validación: 7C3C63SL6C5CEHZFAWYKZZLC7
Verificación: https://andosilla.sedelectronica.es/
Documento firmado electrónicamente desde la plataforma esPublico Gestiona | Página 26 de 29

jurídica que tenga con ellas, se deberá cumplimentar un documento por la empresa licitadora y otro por la empresa cuyos medios se adscriben.

<u>Anexo VII:</u> Modelo de proposición económica

D. ……, con domicilio
a efectos de notificaciones en ……. con N.I.F ……. Teléfono …….. email..... por sí o en representación de (*según proceda*) …….. con domicilio en ……
..... N.I.F. ……. Teléfono…… enterado del Pliego de Cláusulas Administrativas que ha de regir en la "CONTRATACIÓN DE LA GESTIÓN DE LAS INSTALACIONES DEPORTIVAS MUNICIPALES DE ANDOSILLA POR PROCEDIMIENTO ABIERTO", acepta el contenido íntegro de los mismos y se compromete/ que la entidad por mí representada se compromete (*según proceda*) a la ejecución del contrato, y concreto mi proposición económica en las siguientes cantidades:

Propuesta económica a compensar: Precio año completo por importe de ……
…….. euros (en número y en letra).

En Andosilla, a ……. de …….. de 2024

(Firma)

Cód. Validación: 7C3C63SL6C5CEHZFAWYKZZLC7
Verificación: https://andosilla.sedelectronica.es/
Documento firmado electrónicamente desde la plataforma esPublico Gestiona | Página 27 de 29

<u>Anexo VIII:</u> Criterios de carácter social.

D. ……, con domicilio
a efectos de notificaciones en ……. con N.I.F ……. Teléfono …….. email..... por sí o en representación de (*según proceda*) …….. con domicilio en …….
..... N.I.F. ……. Teléfono…… enterado del Pliego de Cláusulas Administrativas que ha de regir en la "CONTRATACIÓN DE LA GESTIÓN DE LAS INSTALACIONES DEPORTIVAS MUNICIPALES DE ANDOSILLA POR PROCEDIMIENTO ABIERTO",

Formula la siguiente oferta relativa a CRITERIOS SOCIALES:

A) La entidad licitadora se compromete a elaborar en los tres primeros meses de vigencia del contrato un <u>Plan de Formación continua de los trabajadores/as del Centro</u> con especial atención a aquellos aspectos formativos que tengan relación con la actividad: socorrismo, manejo desfibrilador, cursos de actualización técnico-deportiva, etc., que deberá ser avalado por la representación de los/las trabajadores/as en la empresa contratista o por el Sindicato mayoritario en el Sector en la Comunidad Foral de Navarra, durante la duración del contrato.

El Plan contendrá acciones formativas concretas y efectivas al que destinara un minino anual de …….. horas.

Cód. Validación: 7C3C63SL6C5CEHZFAWYKZZLC7
Verificación: https://andosilla.sedelectronica.es/
Documento firmado electrónicamente desde la plataforma esPublico Gestiona | Página 28 de 29

B) La entidad licitadora se compromete a elaborar en los tres primeros meses de vigencia del contrato un Plan de Responsabilidad Social Corporativa de la Empresa en la ejecución del contrato. El Plan contendrá medidas concretas y efectivas al que destinará un minino del ……% del volumen de facturación anual.

Y para que así conste y surta los efectos oportunos, expido y firmo la presente,

En Andosilla, a ....de …… de 2024.

(Firma)

Diligencia: La extiendo yo, la Secretaria, para hacer constar que el presente Pliego regulador, que consta de 49 páginas, ha sido aprobado por Resolución de Alcaldía numerada 306/2024 de fecha 24 de agosto de 2024.

Cód. Validación: 7C3C63SL6C5CEHZFAWYKZZLC7
Verificación: https://andosilla.sedelectronica.es/
Documento firmado electrónicamente desde la plataforma esPublico Gestiona | Página 29 de 29