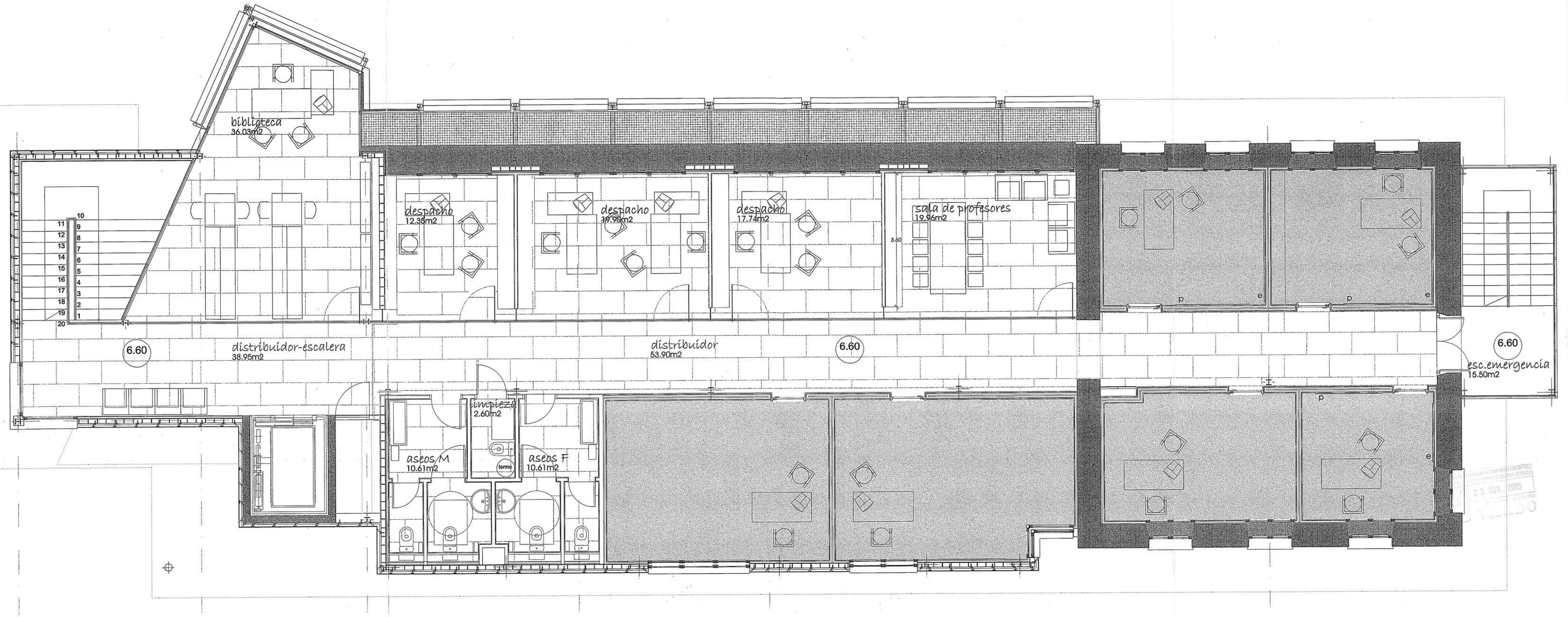

ADECUACIÓN DE EDIFICIO COMO ESCUELA DE MÚSICA EN NOAIN

escuela de música ARQ 07

PARC.69 POLÍGONO 2 — DISTRIBUCION Y AMUEBLAMIENTO DE PLANTA SEGUNDA — E 1:50

FECHA: 28/10/2005

SUBTITULO A: -
EDICION 1
REF. CAD: planta_2M

PROPIEDAD: EXCMO. AYUNTAMIENTO DE NOAIN

ESTUDIO DE ARQUITECTURA
Avda. Cotoalt nº 21 - 31002 Pamplona 948-22210

ARQUITECTOS: GUILLERMINA CAVISIO CAMPO, BLANCA PALACIO BARRONDO, JOSE RUIZ DEL POZO

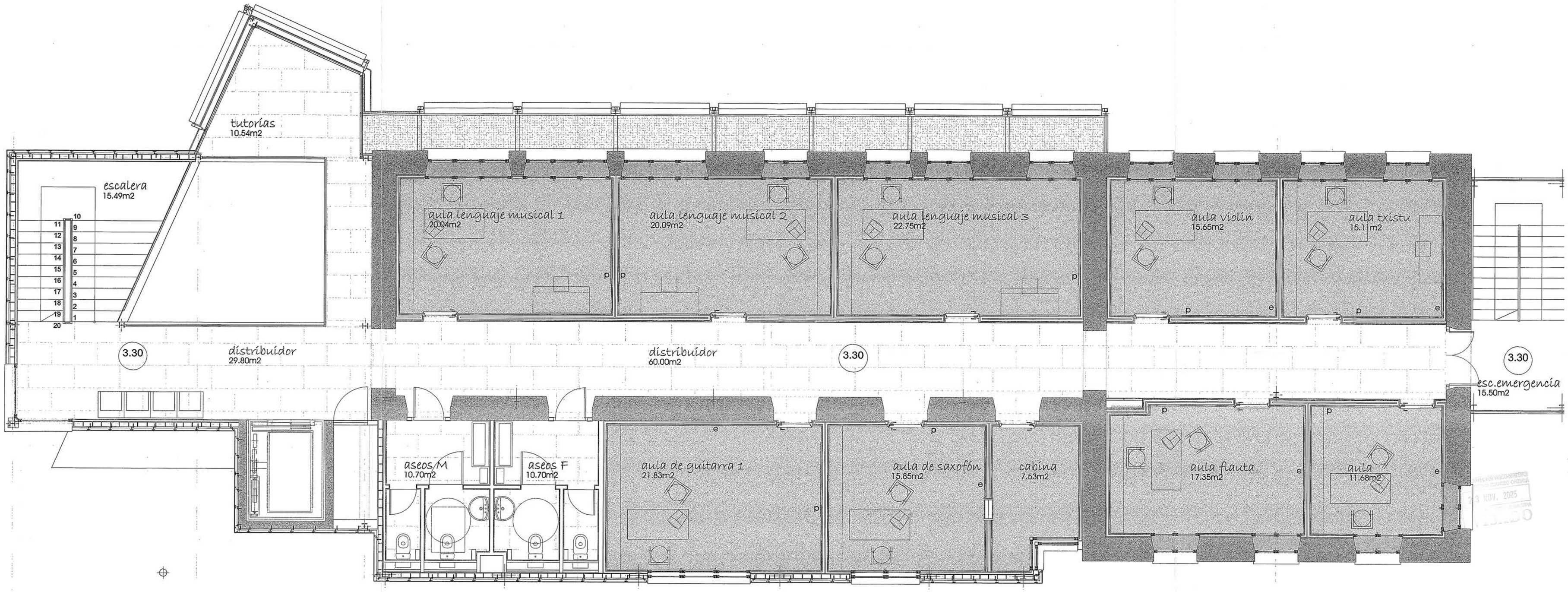

ADECUACIÓN DE EDIFICIO COMO ESCUELA DE MÚSICA EN NOAIN

escuela de música ARQ 06

PARC.69 POLÍGONO 2 — DISTRIBUCIÓN Y AMUEBLAMIENTO DE PLANTA PRIMERA — E 1:50

FECHA: 28/10/2005

ESTUDIO DE ARQUITECTURA
Avda. Colloti nº 21 - 31002 Pamplona 948-22210

SUBSUELO A: -
EDICIÓN: 1
REF. CAD: planta_EM

PROPIEDAD

EXCMO. AYUNTAMIENTO DE NOAIN

ARQUITECTOS: GUILLERMINA CAMERO CAMPI, BLANCA PALACIO BARRONDO, JUAN JOSÉ RUIZ DEL POZO

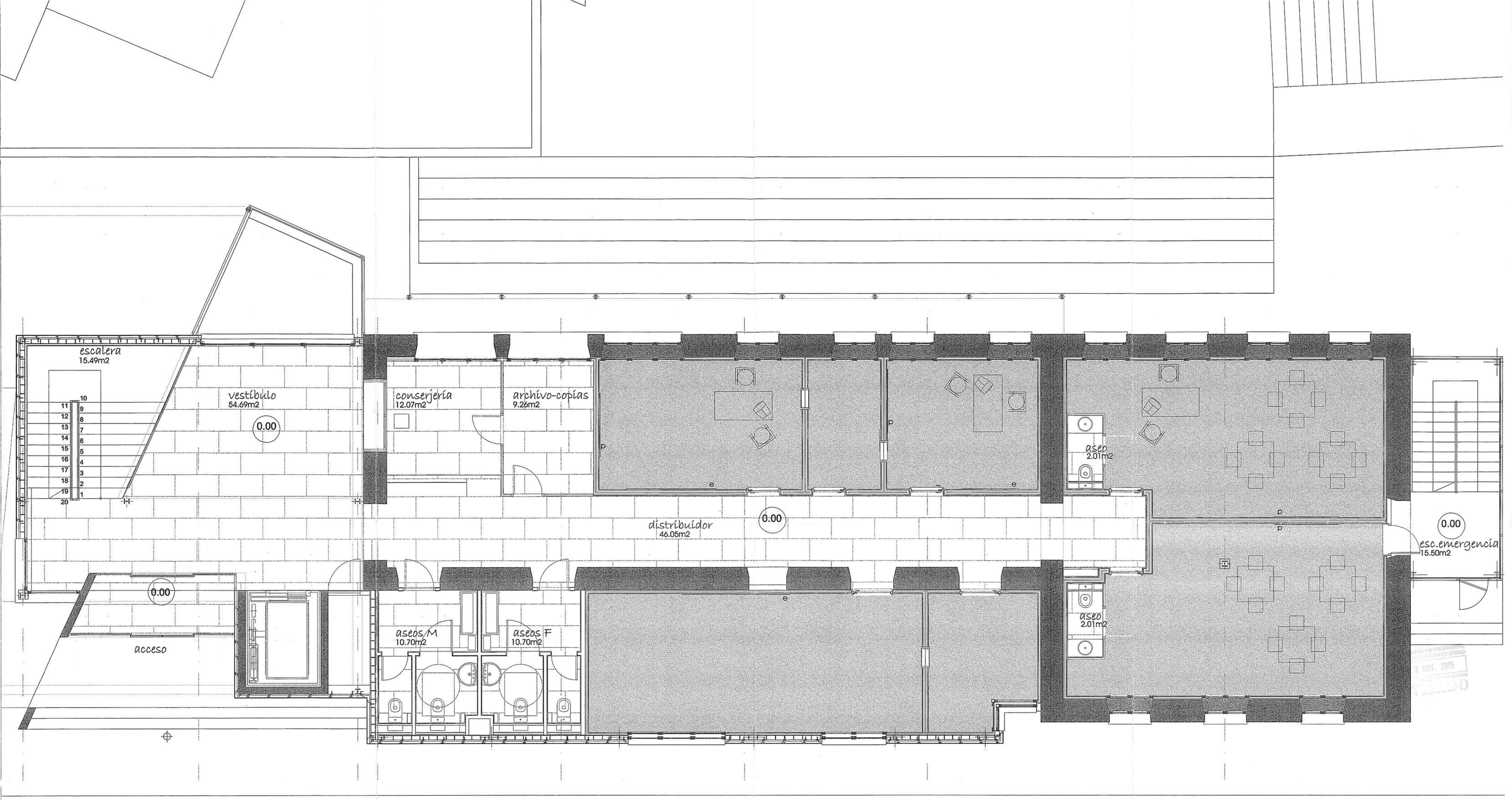

ADECUACIÓN DE EDIFICIO COMO ESCUELA DE MÚSICA EN NOAIN

escuela de música ARQ 05

PARC.69 POLÍGONO 2 — DISTRIBUCION Y AMUEBLAMIENTO DE PLANTA BAJA — E 1:50

FECHA: 28/10/2005

ESTUDIO DE ARQUITECTURA
Avda. Carlos III nº 29 - 31002 Pamplona 948-222104

SUBSIDIO A: -
EDICION: 1
REF. CAD: planta_04

PROPIEDAD

EXCMO. AYUNTAMIENTO DE NOAIN

ARQUITECTOS

GUILLERMINA CASADO CAMPO
BLANCA PALACIO BARRENDO
JUAN JOSÉ RUIZ DEL POZO