# DIRECCIÓN GENERAL DE TRANSPORTES Y MOVILIDAD SOSTENIBLE

## CONTRATO DE SERVICIOS

## SERVICIO DE TRANSPORTE PÚBLICO DE VIAJEROS A LA DEMANDA EN VEHÍCULO TURISMO ENTRE LAS LOCALIDADES DEL VALLE DE YERRI/ DEIERRI, GUESALAZ/ GESALATZ, SALINAS DE ORO/ JAITZ, LEZAUN Y ESTELLA-LIZARRA

## PLIEGO REGULADOR DE LA CONTRATACIÓN

**Parte A. Condiciones particulares y Anexos.**

**Parte B. Prescripciones técnicas y Anexos.**

**PLIEGO REGULADOR DE LA CONTRATACIÓN DEL SERVICIO DE TRANSPORTE PÚBLICO DE VIAJEROS A LA DEMANDA EN VEHÍCULO TURISMO ENTRE LAS LOCALIDADES DEL VALLE DE YERRI/ DEIERRI, GUESALAZ/ GESALATZ, SALINAS DE ORO/ JAITZ, LEZAUN Y ESTELLA-LIZARRA**

## Índice:


*A) CONDICIONES PARTICULARES ..... 1*

*1.- OBJETO DEL CONTRATO ..... 1*

**1.1.- Objeto ..... 1**
**1.2.- Código CPV ..... 1**
**1.3.- Naturaleza y régimen jurídico ..... 1**
**1.4.- Lotes ..... 2**

*2.- ÓRGANO DE CONTRATACIÓN Y UNIDAD GESTORA DEL CONTRATO ..... 2*

**2.1.- Órgano competente ..... 2**
**2.2.- Unidad gestora ..... 2**

*3.- PLAZO ..... 2*

*4.- VALOR ESTIMADO DEL CONTRATO Y PRECIOS DE LICITACIÓN ..... 3*

*5.- REVISIÓN DE PRECIOS ..... 4*

*6.- PROCEDIMIENTO ..... 4*

**6.1.- Procedimiento de adjudicación ..... 4**
**6.2.- Capacidad para contratar ..... 4**

*7.- SOLVENCIA ECONÓMICA Y FINANCIERA Y TÉCNICA O PROFESIONAL. HABILITACIÓN PROFESIONAL ..... 5*

**7.1.- Solvencia económica y financiera ..... 5**
**7.2.- Solvencia técnica o profesional ..... 5**

*8.- MESA DE CONTRATACIÓN ..... 5*

*9.- INFORMACIÓN ADICIONAL SOBRE LOS PLIEGOS ..... 6*

*10.- PRESENTACIÓN DE PROPOSICIONES ..... 6*

*11.- CRITERIOS DE ADJUDICACIÓN ..... 8*

*12.- APERTURA DE SOBRES ..... 11*

*13.- REQUERIMIENTO DE DOCUMENTACIÓN Y PROPUESTA DE ADJUDICACIÓN. ..... 12*

*14.- ADJUDICACIÓN ..... 14*

*15.- FORMALIZACIÓN DEL CONTRATO ..... 15*

*16.- COMIENZO DE LA PRESTACIÓN ..... 16*

*17.- DERECHOS Y OBLIGACIONES ..... 16*

**17.1.- Obligaciones de la persona/as adjudicataria/as ..... 16**
**17.2.- Condición especial de ejecución del contrato ..... 18**
**17.3.- Derechos de la persona adjudicataria ..... 19**
**17.4.- Derechos y obligaciones de la Administración. ..... 19**

*18.- RECEPCIÓN, PLAZO DE GARANTIA Y DEVOLUCIÓN DE LA GARANTÍA DEFINITIVA ..... 19*
*19.- MODIFICACION DEL CONTRATO ..... 20*
*20.- INFRACCIONES Y SANCIONES ..... 20*
*21.- INCUMPLIMIENTO DEL CONTRATO. PENALIDADES ..... 20*
*22.- CAUSAS DE RESOLUCIÓN DEL CONTRATO ..... 22*
*23.- CESIÓN, SUBCONTRATACIÓN Y COLABORACIÓN ..... 23*
*24.- OBLIGACIONES DE TRANSPARENCIA, INFORMACIÓN Y CONSENTIMIENTO ..... 24*
*25.- RECLAMACIONES ..... 24*
*26.- JURISDICCIÓN Y RECURSOS ..... 25*
*ANEXO I: ..... 26*
**INFORMACIÓN SOBRE LA PREPARACIÓN DE PROPOSICIONES PARA LA CONTRATACIÓN ELECTRÓNICA ..... 26**
*ANEXO II: ..... 27*
**DECLARACIÓN RESPONSABLE ..... 27**
*ANEXO III: ..... 29*
**MODELO DE PARTICIPACIÓN CONJUNTA (EN SU CASO) ..... 29**
*ANEXO IV: ..... 30*
**RELACIÓN DE LOTES A LOS QUE SE PRESENTA OFERTA ..... 30**
*ANEXO V: ..... 31*
**PROPUESTA CRITERIOS CUANTIFICABLES MEDIANTE FÓRMULAS ..... 31**
**- LOTE 1: VALLE DE YERRI/DEIERRI – ESTELLA-LIZARRA – VALLE DE YERRI/DEIERRI ..... 31**
*ANEXO V: ..... 33*
**- LOTE 2: VALLE DE GUESALAZ/GESALATZ – ESTELLA-LIZARRA – VALLE DE GUESALAZ/GESALATZ ..... 33**
*ANEXO VI: ..... 35*
**SOLVENCIA ECONÓMICA Y FINANCIERA ..... 35**
*ANEXO VII: ..... 36*
**SOLVENCIA TÉCNICA O PROFESIONAL ..... 36**
*B) PRESCRIPCIONES TÉCNICAS ..... 37*
*1.- OBJETO ..... 37*
*2.- LOTE 1: VALLE DE YERRI/DEIERRI – ESTELLA-LIZARRA – VALLE DE YERRI/DEIERRI ..... 37*
**2.1.- Itinerarios. ..... 37**
**2.2.- Paradas. ..... 38**
**2.3.- Tráficos a realizar. ..... 38**
**2.4.- Expediciones y horarios. ..... 39**

**2.5.- Tarifas.....39**
**2.6.- Solicitud del servicio.....40**
**2.7.- Vehículos. .....40**
**2.8.- Equipamiento embarcado e imagen homogénea de los vehículos.....40**
**2.9.- Duración del contrato.....41**
**2.10.- Régimen económico.....41**
***2.10.1.- Precios unitarios, presupuesto máximo e ingresos tarifarios. 41***
***2.10.2.- Datos de explotación del servicio. 42***
***2.10.3.- Abono del servicio. 43***
***3.- LOTE 2: VALLE DE GUESALAZ/GESALATZ – ESTELLA-LIZARRA – VALLE DE GUESALAZ/GESALATZ. .....43***
**3.1.- Itinerarios .....44**
**3.2.- Paradas. .....44**
**3.3.- Tráficos a realizar. .....45**
**3.4.- Expediciones y horarios. .....46**
**3.5.- Tarifas.....46**
**3.6.- Solicitud del servicio.....47**
**3.7.- Vehículos .....47**
**3.8.- Equipamiento embarcado e imagen homogénea de los vehículos.....47**
**3.9.- Duración del contrato.....48**
**3.10.- Régimen económico.....48**
**3.10.1.- Precios unitarios, presupuesto máximo e ingresos tarifarios.....48**
**3.10.2.- Datos de explotación del servicio. .....49**
**3.10.3.- Abono del servicio.....50**
***4.- ANEXO I: MAPAS DE LA ZONA .....51***
***5.- ANEXO II: COORDENADAS XY DE LAS PARADAS .....56***
***6.- ANEXO III: MATRIZ DE DISTANCIAS ORIGEN-DESTINO (KM).....58***
***7.- ANEXO IV: USUARIOS SERVICIO TAXI A LA DEMANDA VALLE DE YERRI/DEIERRI – ESTELLA-LIZARRA – VALLE DE YERRI/DEIERRI DESDE EL 11/4/2017 AL 31/12/2021.....62***
***8.- ANEXO V: USUARIOS SERVICIO TAXI A LA DEMANDA VALLE DE GUESALAZ/GESALAZ – ESTELLA/LIZARRA – VALLE DE GUESALAZ/GESALATZ DESDE EL 11/4/2017 AL 31/12/2021.....80***
***9.- ANEXO VI: IMAGEN EXTERIOR DE LOS VEHÍCULOS .....98***

**PLIEGO REGULADOR DE LA CONTRATACIÓN DEL SERVICIO DE TRANSPORTE PÚBLICO DE VIAJEROS A LA DEMANDA EN VEHÍCULO TURISMO ENTRE LAS LOCALIDADES DEL VALLE DE YERRI/DEIERRI, GUESALAZ/GESALATZ, SALINAS DE ORO/JAITZ, LEZAUN Y ESTELLA-LIZARRA**

# A) CONDICIONES PARTICULARES

## *1.- OBJETO DEL CONTRATO*

### *1.1.- Objeto*

Es objeto de las presentes Condiciones Particulares el establecimiento de los aspectos jurídicos, administrativos y económicos que han de regir en la adjudicación y ejecución del contrato del servicio de transporte público de viajeros a la demanda en vehículo turismo entre las localidades del Valle de Yerri/Deierri, Guesálaz/Gesalatz, Salinas de Oro/Jaitz, Lezaun y Estella-Lizarra.

No se admitirá la presentación de soluciones variantes o alternativas a la definida para el objeto del contrato. La infracción de esta norma dará lugar a la inadmisión de todas las propuestas presentadas por la persona licitadora.

### *1.2.- Código CPV*

El Código CPV, conforme al Reglamento (CE) nº 213/2008 de la Comisión de 28 de noviembre de 2007 es: 60100000-9 (Servicios de transporte por carretera).

### *1.3.- Naturaleza y régimen jurídico*

El contrato, calificado como de servicios, es de naturaleza administrativa y se regirá por lo establecido en estas Condiciones Particulares, así como en las Prescripciones Técnicas y en sus respectivos Anexos, que conforman el Pliego regulador del contrato. En todo lo no previsto en el Pliego regulador, será de aplicación:

- La Ley Foral 2/2018, de 13 de abril, de Contratos Públicos (en adelante, Ley Foral de Contratos Públicos).

- La Ley 16/1987, de 30 de julio, de Ordenación de los Transportes Terrestres (en adelante, LOTT), el Real Decreto 1211/1990, de 28 de septiembre, por el que se aprueba el Reglamento de la Ley de Ordenación de los Transportes Terrestres, (en adelante ROTT) y demás disposiciones de aplicación a este servicio de transporte de viajeros.

### *1.4.- Lotes*

El objeto del contrato se divide en 2 lotes:

1. Lote 1: Valle de Yerri/Deierri – Estella-Lizarra – Valle de Yerri/Deierri.
2. Lote 2: Valle de Guesálaz/Gesalatz – Estella-Lizarra – Valle de Guesálaz/Gesalatz.

Las personas licitadoras podrán presentar ofertas a los lotes que consideren de su interés (a un lote, o a los dos lotes), si bien cada licitadora no podrá presentar más de una oferta por lote. La presentación de varias ofertas a un mismo lote constituye causa de exclusión para ese lote.

En el caso de que las ofertas presentadas por una misma persona licitadora sean las de mejor relación calidad-precio en más lotes de los que pudiera ser adjudicataria por carecer de la solvencia económica y financiera y técnica o profesional exigida para los dos lotes de este contrato, la determinación del lote a adjudicar a su favor se efectuará según el orden declarado que habrá de presentarse en el Sobre A, conforme al modelo que figura como **Anexo IV** en estas Condiciones Particulares.

Esta contratación no es objeto de reserva de contratos a entidades de carácter social por cuanto que las prestaciones objeto de la presente contratación no se adecúan a las peculiaridades de tales entidades.

## *2.- ÓRGANO DE CONTRATACIÓN Y UNIDAD GESTORA DEL CONTRATO*

### *2.1.- Órgano competente*

La Directora General de Transportes y Movilidad Sostenible es el órgano competente para celebrar el presente contrato en nombre y representación de la Administración de la Comunidad Foral de Navarra.

### *2.2.- Unidad gestora*

La unidad gestora del presente contrato es el Servicio de Planificación y Régimen Jurídico de Transportes.

## *3.- PLAZO*

El contrato tendrá una duración máxima de 2 años a partir de la fecha de inicio de la prestación del servicio. En caso de que la licitación de la concesión Pamplona/Iruña – Estella-Lizarra – Logroño, Zona Estella-Lizarra y Ribera Alta se pusiera en servicio con anterioridad a dicha fecha, la duración del contrato será hasta el inicio de la puesta en servicio de dicha concesión, fecha que se comunicará con la suficiente antelación. A este respecto, está previsto licitar la nueva concesión a finales del año 2022 con lo que la puesta en servicio estimada será el segundo semestre del año 2024.

## *4.- VALOR ESTIMADO DEL CONTRATO Y PRECIOS DE LICITACIÓN*

El valor estimado anual del contrato es de 20.936,03 euros (IVA excluido), de los cuales 11.840,40 euros (IVA excluido) corresponden al Lote 1 y 9.095,63 euros (IVA excluido) corresponden al Lote 2.

El valor estimado del contrato se corresponde con la suma del presupuesto máximo y de los ingresos tarifarios estimados por la venta de billetes a las personas usuarias que serán a favor de la persona adjudicataria.

Así, el valor estimado del contrato se ha obtenido de multiplicar los kilómetros útiles realizados en el año 2021 en cada lote (4.816 km Lote 1 y 3.624,5 km Lote 2), incrementados en un 10%, por 1,50 euros el kilómetro útil, más los servicios realizados en el año 2021 (295 servicios Lote 1 y 236 servicios Lote 2) incrementados en un 10% a un precio de 12 euros el servicio. Los ingresos tarifarios obtenidos en el año 2021 (884,64 euros Lote 1 y 1.771,82 euros Lote 2) también has sido incrementados en un 10%.

El presupuesto anual máximo del contrato asciende a 18.013,93 euros, de los cuales 10.867,30 euros corresponden al lote 1 y 7.146,63 euros al Lote 2, por lo que el presupuesto total máximo para la duración de contrato es de 36.027,86 euros.

El presupuesto máximo del Lote 1 para los 2 años de duración del contrato asciende a 21.734,60 euros y se financiará de la siguiente manera: 2.716,83 euros con cargo a la partida 230001 23100 2239 441100 “Ayuda al mantenimiento de servicios de transporte de viajeros” del presupuesto de gastos de 2022, 10.867,30 euros con cargo a la partida correspondiente del presupuesto de gastos de 2023 y 8.150,47 euros con cargo a la partida correspondiente del presupuesto de gastos de 2024.

El presupuesto máximo del Lote 2 para los 2 años de duración del contrato asciende a 14.293,26 euros y se financiar de la siguiente manera: 1.786,66 euros con cargo a la partida 230001 23100 2239 441100 “Ayuda al mantenimiento de servicios de transporte de viajeros” del presupuesto de gastos de 2022, 7.146,63 euros con cargo a la partida correspondiente del presupuesto de gastos de 2023 y 5.359,97 euros con cargo a la partida correspondiente del presupuesto de gastos de 2024.

Dado el carácter plurianual del contrato, el hecho de que en alguna anualidad las obligaciones económicas que se deriven del contrato para la Administración excedan de la consignación prevista no dará derecho a la contratista para exigir el pago de dicho exceso, hasta que exista crédito presupuestario vigente.

El presupuesto máximo no forma parte de la base imponible del Impuesto sobre el Valor Añadido, de conformidad con lo dispuesto en el artículo 26.2. 3ª de la Ley Foral 19/1992, de 30 de diciembre, del Impuesto sobre el Valor Añadido (modificado por el apartado segundo del Decreto Foral Legislativo 3/2017, de 13 de diciembre, de Armonización Tributaria). Los ingresos de la contratista derivados de las tarifas abonadas por las personas usuarias sí forman parte de la base imponible de dicho impuesto.

Los precios de la licitación, a los cuales las licitadoras deberán presentar sus ofertas, son:

| PRECIO LICITACIÓN | IMPORTE (€) |
|---|---|
| PRECIO KILÓMETRO ÚTIL | 1,50 € |
| PRECIO POR SERVICIO REALIZADO (*) | 12 € |

(*) Teniendo la consideración de servicio los siguientes:

AZCONA/ AIZKOA - ESTELLA-LIZARRA ..... 8:30 horas
GUEMBE- ESTELLA-LIZARRA ..... 9:45 horas
ESTELLA-LIZARRA- AZCONA/ AIZKOA ..... 12:15 horas
ESTELLA-LIZARRA - GUEMBE ..... 13:30 horas
GARISOAIN - ESTELLA-LIZARRA ..... 8:30 horas
MUNIAIN DE GUESALAZ- ESTELLA-LIZARRA ..... 9:45 horas
ESTELLA-LIZARRA- GARISOAIN ..... 12:15 horas
ESTELLA-LIZARRA – MUNIAIN DE GUESALAZ ..... 13:30 horas

## *5.- REVISIÓN DE PRECIOS*

El presente contrato no está sujeto a revisión de precios.

## *6.- PROCEDIMIENTO*

### *6.1.- Procedimiento de adjudicación*

El expediente de contratación será objeto de tramitación ordinaria. La adjudicación del contrato se realizará siguiendo los trámites del procedimiento abierto a la oferta que presente mejor relación calidad-precio atendiendo a los criterios de adjudicación establecidos en la cláusula 11 de estas Condiciones Particulares.

### *6.2.- Capacidad para contratar*

Pueden participar en la licitación las personas naturales o jurídicas, españolas o extranjeras que tengan plena capacidad de obrar, no estén incursas en alguna de las prohibiciones o incompatibilidades para contratar enumeradas en el artículo 22 de la Ley Foral de Contratos Públicos, no se hallen en situación de conflicto de intereses y acrediten una solvencia económica, financiera y técnica o profesional suficiente para ejecutar la prestación del servicio objeto de este contrato.

La Administración podrá contratar con Uniones Temporales de Empresas o con personas que participen conjuntamente, de acuerdo con lo señalado en el artículo 13 de la Ley Foral de Contratos Públicos. En ambos casos, los contratistas responderán solidariamente de las obligaciones contraídas.

## *7.- SOLVENCIA ECONÓMICA Y FINANCIERA Y TÉCNICA O PROFESIONAL. HABILITACIÓN PROFESIONAL*

### *7.1.- Solvencia económica y financiera*

La solvencia económica y financiera exigida para la ejecución del presente contrato se acreditará mediante la presentación de la siguiente documentación:

Lote 1: declaración sobre el volumen global de negocios en el ámbito del transporte de viajeros en los tres últimos ejercicios, en el que conste, como mínimo, un volumen en dicho período de 11.000 euros (IVA excluido).

Lote 2: declaración sobre el volumen global de negocios en el ámbito del transporte de viajeros en los tres últimos ejercicios, en el que conste, como mínimo, un volumen en dicho período de 8.000 euros (IVA excluido).

Lote 1 y 2: declaración sobre el volumen global de negocios en el ámbito del transporte de viajeros en los tres últimos ejercicios, en el que conste, como mínimo, un volumen en dicho período de 19.000 euros (IVA excluido).

Cuando las personas licitadoras participen conjuntamente, la solvencia económica y financiera podrá ser justificada indistintamente por cualquiera de ellas, así como de forma acumulativa.

### *7.2.- Solvencia técnica o profesional*

La solvencia técnica o profesional exigida para la ejecución del presente contrato se justificará mediante la presentación de la siguiente documentación:

Para un lote: 1 autorización de transporte de viajeros de la serie VT o VTC.

Para dos lotes: 2 autorizaciones de transporte de viajeros de la serie VT o VTC.

En el caso de las personas licitadoras que participen conjuntamente, cada una de ellas deberá ser titular de, al menos, una autorización de transporte (serie VT o VTC), pudiendo acumularse con objeto de alcanzar la solvencia exigida.

## *8.- MESA DE CONTRATACIÓN*

La Mesa de Contratación estará compuesta por los siguientes miembros:

Presidenta: Doña Estela Moso Sarasa, Directora del Servicio de Planificación y Régimen Jurídico de Transportes, y como suplente, don Santiago Alemán Carrica, Director del Servicio de Inspección, Gestión, Ordenación de Transportes y Movilidad.

Vocales: Doña Raquel Bujanda Perales, Jefa de la Sección de Transporte Público por Carretera, y como suplente, don Luis Martínez Cunchillos, Jefe de la Sección de Modernización.

Doña Itziar Sagasti Hermoso, Jefa del Negociado de Sistemas de Información adscrita a la Sección de Modernización, y como suplente, don Iñaki Larumbe Cía, Técnico de Administración Pública (Rama Económica) adscrito a la Sección de Transporte Público por Carretera.

Don Jesús Muñoz Apesteguía y, como suplente, don José Javier Pérez Remondegui, Interventores Delegados del Departamento de Economía y Hacienda.

Doña María Senosiain Labat, Jefa del Negociado de Control Jurídico de Transportes, que actúa como secretaria, y como suplente, doña Eva Estébariz Arteta, Técnico de Administración Pública (Rama Jurídica) adscrita al Negociado de Control Jurídico de Transportes.

## *9.- INFORMACIÓN ADICIONAL SOBRE LOS PLIEGOS*

Las personas interesadas podrán solicitar por escrito a la dirección de correo electrónico contratacion.transportes@navarra.es la información adicional sobre el contenido del Pliego regulador y demás documentación complementaria que estimen oportuna con, al menos, 5 días naturales de antelación al último día de presentación de ofertas. Estas solicitudes serán contestadas a través del Portal de Contratación de Navarra en el plazo de 3 días hábiles desde su presentación hasta 3 días antes de la fecha de límite de la presentación de ofertas.

## *10.- PRESENTACIÓN DE PROPOSICIONES*

Las proposiciones deberán presentarse dentro del plazo señalado en el anuncio de licitación **exclusivamente** a través de la Plataforma de Licitación Electrónica de Navarra (en adelante PLENA), que estará disponible en el anuncio de licitación del Portal de Contratación de Navarra (www.contrataciones.navarra.es). Para el funcionamiento y explicación de dicho sistema de presentación, la persona licitadora podrá servirse a título informativo de las instrucciones que se recogen en el **Anexo I** de las presentes Condiciones Particulares.

Con independencia de la persona que realice el envío de la proposición, ésta deberá **ir firmada electrónicamente por persona con poder bastante** para contratar en nombre y representación de la empresa o entidad mediante firma electrónica reconocida y válidamente emitida que garantice la identidad e integridad de la proposición y documentos asociados a la misma.

La presentación de proposiciones supone por parte de las personas licitadoras la aceptación incondicional del contenido del Pliego regulador de la contratación y demás documentación complementaria sin salvedad alguna.

Cada persona licitadora no podrá presentar más de una proposición a un mismo lote. Tampoco podrá suscribir ninguna proposición a un mismo lote en participación conjunta con otros licitadores si lo ha hecho individualmente o figurar en más de una de esas agrupaciones. La infracción de estas normas dará lugar a la inadmisión de todas las proposiciones suscritas de modo individual o como integrante de una agrupación en el lote correspondiente.

La presentación simultánea de ofertas por parte de empresas vinculadas con una persona licitadora, de acuerdo con la definición recogida en el artículo 20 de la Ley Foral de Contratos Públicos, supondrá, igualmente, la inadmisión de las ofertas presentadas por la persona licitadora y por sus empresas vinculadas.

La documentación presentada por las personas licitadoras tendrá, en todo caso, carácter contractual.

En el supuesto de que la documentación presentada no esté redactada en castellano, se deberá acompañar una traducción oficial de la misma a esta lengua.

Las proposiciones se presentarán de acuerdo con la estructura establecida en PLENA y contendrá dos sobres identificados como:

**Sobre A- "Documentación administrativa"**
**Sobre C- "Propuesta criterios cuantificables mediante fórmulas"**

Cada uno de los sobres contendrá los siguientes documentos:

**SOBRE A- "DOCUMENTACIÓN ADMINISTRATIVA".**

**a) Declaración responsable** de la persona licitadora indicando que cumple las condiciones exigidas para contratar, conforme al modelo que se adjunta como **Anexo II** a las presentes Condiciones Particulares.

**b)** En el supuesto de que se presenten proposiciones suscritas por Uniones Temporales de Empresas (constituidas temporalmente al efecto) o por personas que participen conjuntamente**,** se incorporará un documento privado en el que se manifieste la voluntad de concurrencia conjunta, se indique el porcentaje de participación de cada una de las personas licitadoras (cuando se prevea la constitución de una unión de empresas de carácter temporal se señalará además el compromiso de constituirla en caso de resultar adjudicatario) y se designe una representación o apoderamiento único con facultades para ejercer los derechos y cumplir las obligaciones derivadas del contrato hasta la extinción del mismo, sin perjuicio de la existencia de facultades mancomunadas para los cobros y pagos. El escrito habrá de estar firmado por las personas concurrentes. El documento se ajustará a lo establecido en el modelo que se adjunta como **Anexo III** a las presentes Condiciones Particulares.

**c)** Relación de lotes a los que la persona licitadora presenta oferta y el orden de prelación de adjudicación de los lotes ofertados en caso de carecer de la totalidad de los vehículos necesarios para la correcta ejecución de los mismos, conforme al modelo que se adjunta como **Anexo IV** a las presentes Condiciones Particulares.

**SOBRE C: "PROPUESTA CRITERIOS CUANTIFICABLES MEDIANTE FÓRMULAS"**

Las personas licitadoras incluirán en este sobre, por cada lote que se oferte, conforme al modelo que se adjunta como **Anexo V** a las presentes Condiciones Particulares:

a) La documentación que aporte para la valoración de los criterios de adjudicación establecidos en la cláusula 11.

b) La oferta económica consistirá en un porcentaje de baja aplicable al precio por kilómetro útil para cada lote y en un porcentaje de baja aplicable al precio por servicio realizado para cada lote, siendo desestimadas las ofertas económicas que superen los precios de licitación.

El porcentaje de baja se aplicará al precio por kilómetro útil y al precio por servicio siguiente:

| | Precio por km útil | Precio por servicio realizado |
|---|---|---|
| Lote 1: | 1,50 € | 12 € |
| Lote 2: | 1,50 € | 12 € |

En virtud de que dichos precios son coherentes con valores de mercado, tendrá la consideración de oferta anormalmente baja aquella baja superior a 30 % de los citados precios de cada uno de los lotes. En este caso se procederá de conformidad con lo establecido en el artículo 98 de la Ley Foral de Contratos Públicos.

## *11.- CRITERIOS DE ADJUDICACIÓN*

Para la selección de la adjudicataria se tendrán en cuenta las siguientes determinaciones:

**LOTE Nº 1: VALLE DE YERRI/DEIERRI – ESTELLA-LIZARRA – VALLE DE YERRI/DEIERRI.**

**1. Por la aportación de un vehículo que incremente el número de plazas exigido en el apartado 2.8 de las Prescripciones Técnicas o compromiso de aportarlo para la formalización del contrato:** máximo 10 puntos.

1 plaza adicional……..……..5 puntos.

2 o más plazas adicionales……10 puntos.

**2. Oferta económica, porcentaje de baja (redondeado al segundo decimal) sobre los precios del contrato:** máximo 60 puntos.

Se asignarán 1 punto por cada 1% de baja ofertada sobre el precio de licitación por kilómetro útil y 1 punto por cada 1% de baja ofertada sobre el precio de licitación por servicio realizado establecidos en la cláusula 4 de este Condicionado. Para fracciones de cada punto porcentual la valoración será proporcional.

% Ro: Porcentaje rebaja ofertado precio licitación km útil (máximo 30%)

% Ro: Porcentaje rebaja ofertado precio licitación servicio realizado (máximo 30%)

Po: Puntos obtenidos

Po = % Ro precio licitación km útil x 1 + % Ro precio licitación por servicio realizado x 1.

**3. Antigüedad del vehículo aportado o que se compromete a aportar para la formalización del contrato:** máximo 10 puntos.

A: Antigüedad del vehículo ofertado

Po: Puntos obtenidos

Si A < 1 año ..... Po = 10 puntos
Si A ≥ 1 y < 2 años ..... Po = 9 puntos
Si A ≥ 2 y < 3 años ..... Po = 8 puntos
Si A ≥ 3 y < 4 años ..... Po = 7 puntos
Si A ≥ 4 y < 5 años ..... Po = 6 puntos
Si A ≥ 5 y < 6 años ..... Po = 5 puntos
Si A ≥ 6 y < 7 años ..... Po = 3 puntos
Si A ≥ 7 y < 8 años ..... Po = 1 .punto
Si A ≥ 8 años..... Po = 0 puntos

**4. Por la aportación de un vehículo adaptado a personas con movilidad reducida o compromiso de aportarlo para la formalización del contrato:** máximo 10 puntos.

1 vehículo adaptado a PMR……. 10 puntos

**5. Criterios sociales:** máximo 10 puntos

Haber realizado en los dos últimos años anteriores al día que termina el plazo para la presentación de ofertas o compromiso de realizar por parte del conductor del vehículo que vaya a prestar el servicio durante el primer año de ejecución del contrato, los siguientes cursos:

- Realización de un curso de técnicas de conducción eficiente con una duración mínima de 8 horas: 5 puntos.
- Realización de un curso de conducción segura con una duración mínima de 7 horas: 5 puntos.

En el caso de haber realizado los cursos se deberá presentar los documentos que los identifiquen (duración, entidad que lo ha impartido y contenido del curso).

Para verificar el cumplimiento del compromiso de formación adquirido, se le requerirá al contratista dentro del primer año de ejecución del contrato la presentación de los documentos que identifiquen los cursos (duración, entidad que lo ha impartido y contenido del curso).

**LOTE Nº 2: VALLE DE GUESALAZ/GESALATZ – ESTELLA-LIZARRA – VALLE DE GUESALAZ/GESALATZ**

**1. Oferta económica, porcentaje de baja (redondeado al segundo decimal) sobre los precios del contrato:** máximo 70 puntos.

Se asignarán $1,1\widehat{66}$ puntos por cada 1% de baja ofertada sobre el precio de licitación por kilómetro útil y $1,1\widehat{66}$ puntos por cada 1% de baja ofertada sobre el precio de licitación por servicio realizado establecidos en la cláusula 4 de este Condicionado. Para fracciones de cada punto porcentual la valoración será proporcional.

% Ro: Porcentaje rebaja ofertado precio licitación km útil (máximo 30%)

% Ro: Porcentaje rebaja ofertado precio licitación servicio realizado (máximo 30%)

Po: Puntos obtenidos

Po = % Ro precio licitación km útil x $1,1\widehat{66}$ + % Ro precio licitación por servicio realizado x $1,1\widehat{66}$.

**2. Antigüedad del vehículo aportado o que se compromete a aportar para la formalización del contrato:** máximo 10 puntos.

A: Antigüedad del vehículo
Po: Puntos obtenidos
Si A < 1 año ..... Po = 10 puntos
Si A ≥ 1 y < 2 años ..... Po = 9 puntos
Si A ≥ 2 y < 3 años ..... Po = 8 puntos
Si A ≥ 3 y < 4 años ..... Po = 7 puntos
Si A ≥ 4 y < 5 años ..... Po = 6 puntos
Si A ≥ 5 y < 6 años ..... Po = 5 puntos
Si A ≥ 6 y < 7 años ..... Po = 3 puntos
Si A ≥ 7 y < 8 años ..... Po = 1 puntos
Si A ≥ 8 años ..... Po = 0 puntos

**3. Por la aportación de un vehículo adaptado a personas con movilidad reducida o compromiso de aportarlo para la formalización del contrato:** máximo 10 puntos.

Vehículo adaptado a PMR……. 10 puntos

**4. Criterios sociales:** máximo 10 puntos

Haber realizado en los dos últimos años anteriores al día que termina el plazo para la presentación de ofertas o compromiso de realizar por parte del conductor del vehículo que vaya a prestar el servicio durante el primer año de ejecución del contrato, los siguientes cursos:

- Realización de un curso de técnicas de conducción eficiente con una duración mínima de 8 horas: 5 puntos.
- Realización de un curso de conducción segura con una duración mínima de 7 horas: 5 puntos.

En el caso de haber realizado los cursos se deberá presentar los documentos que los identifiquen (duración, entidad que lo ha impartido y contenido del curso).

Para verificar el cumplimiento del compromiso de formación adquirido, se le requerirá al contratista dentro del primer año de ejecución del contrato la presentación de los documentos que identifiquen los cursos (duración, entidad que lo ha impartido y contenido del curso).

## *12.- APERTURA DE SOBRES*

Concluido el plazo de presentación de la documentación, la Mesa de Contratación procederá, en acto interno a la apertura y calificación del contenido de los sobres A de "Documentación Administrativa", resolviendo la admisión de las personas licitadoras que hayan presentado en tiempo y forma la documentación exigida. A estos efectos, la Mesa de Contratación únicamente podrá valorar la existencia de problemas técnicos en la presentación achacables a PLENA. En ningún caso se admitirán proposiciones extemporáneas imputables a errores o desconocimiento de la persona licitadora o problemas técnicos ajenos a PLENA.

Si la documentación aportada fuera incompleta u ofreciese alguna duda se requerirá a la persona licitadora que la complete o subsane, en un plazo no inferior a cinco ni superior a diez días. Si transcurrido el plazo de subsanación no se ha completado la información requerida, ello determinará la inadmisión de la persona licitadora.

Las comunicaciones y trámites que procedan se efectuarán a través del PLENA.

Seguidamente y también el acto interno, la Mesa de Contratación procederá a la apertura y análisis del sobre C “Propuesta de criterios cuantificables mediante fórmulas”.

Posteriormente, la Mesa de Contratación establecerá para cada lote el orden de prelación de las personas licitadoras que hayan formulado una propuesta admisible, con las puntuaciones obtenidas.

Si se produce un empate en la puntuación total de dos o más ofertas, éste se dirimirá atendiendo a los siguientes criterios:

a) El menor porcentaje de trabajadores eventuales, siempre que éste no sea superior al 10%.

b) El mayor porcentaje de trabajadores fijos con discapacidad igual o superior al 33%, siempre que la empresa o profesional tenga en plantilla un porcentaje superior al 2% de trabajadores con discapacidad, en el momento de la acreditación de su solvencia.

La Mesa de Contratación solicitará a las personas licitadoras afectadas por el empate la presentación de los correspondientes informes emitidos por la Tesorería General de Seguridad Social, es decir, el informe de trabajadores en alta en un código de cuenta de cotización (ITA) a los efectos de aplicar los anteriores criterios de desempate.

En los casos en que en aplicación de estos criterios persistiera el empate, éste se resolverá mediante sorteo.

## *13.- REQUERIMIENTO DE DOCUMENTACIÓN Y PROPUESTA DE ADJUDICACIÓN.*

La Mesa de Contratación requerirá a la persona licitadora a cuyo favor vaya a recaer la propuesta de adjudicación del correspondiente lote para que, en el plazo máximo de 7 días desde que se le notifique tal circunstancia, presente a través del PLENA la documentación que se detalla en esta cláusula.

**a) Acreditación de la personalidad y representación de la persona licitadora:**

**1.- Si la persona licitadora está inscrita en el Registro Voluntario de Licitadores de la Comunidad Foral de Navarra o en el Registro Oficial de Licitadores y Empresas Clasificadas del Estado (ROLECE) o equivalente de otras comunidades autónomas**, copia del certificado expedido por el Registro, junto con una declaración responsable del representante de la persona licitadora en la que se manifieste la vigencia de dicho certificado, pudiendo obtener toda la información al respecto del Registro Voluntario de Licitadores de la Comunidad Foral de Navarra en la siguiente dirección: https://licitadores.tracasa.es.

**2.- Si la persona licitadora no está inscrita en los Registros** a los que se refiere el párrafo anterior, habrá de acreditar su personalidad y representación a través de los siguientes medios:

**Si la persona licitadora fuera una persona natural**, deberá presentar el Documento Nacional de Identidad o el documento que reglamentariamente le sustituya.

**Si la persona licitadora fuese persona jurídica**, deberá presentar:

- Escritura de constitución y, en su caso, de modificación, debidamente inscrita en el Registro Mercantil, cuando este requisito fuera exigible conforme a la legislación mercantil que le sea aplicable. Si no lo fuere, deberá aportar la escritura o documento de constitución, de modificación, estatutos o acto fundacional, en el que consten las normas por las que regula su actividad, inscritos, en su caso, en el correspondiente Registro oficial.

- Poder a favor de la persona que haya firmado la oferta económica en nombre del licitador y Documento Nacional de Identidad de la persona apoderada. Si la persona licitadora fuera persona jurídica, dicho poder deberá estar inscrito en el Registro Mercantil, cuando este requisito fuera exigible conforme a la legislación mercantil que le sea aplicable.

**3.- Si varias personas licitadoras se presentan en participación conjunta**, será obligatoria la acreditación respecto a cada una de ellas de su personalidad y representación conforme a lo señalado en los apartados 1.- y 2.- precedentes.

**4.- Personas licitadoras no españolas de Estados miembros de la Unión Europea o del Espacio Económico Europeo**, acreditación de la inscripción de la empresa en un registro profesional o comercial cuando así lo exija la legislación del Estado respectivo, la presentación de una declaración jurada o de un certificado de los previstos en el Anexo XI de la Directiva 2014/24/UE, de 26 de febrero, del Parlamento Europeo y del Consejo, relativa a la contratación pública. Asimismo, deberán aportar el documento que acredite que quien presenta la proposición ostenta la representación legal de la empresa, así como el Documento Nacional de Identidad o documento equivalente de dicho representante.

**5.- Personas licitadoras de Estados no pertenecientes a la Unión Europea o al Espacio Económico Europeo**, deberán acreditar su capacidad de obrar y presentar la documentación pertinente conforme a lo establecido en el artículo 15 de la Ley Foral de Contratos Públicos. Asimismo, deberán aportar el documento que acredite que quien presenta la proposición ostenta la representación legal de la persona licitadora, así como Documento Nacional de Identidad o documento equivalente de dicho representante.

**b) Acreditación de la solvencia:**

Documentación acreditativa de la solvencia económica y financiera y técnica o profesional exigida para la ejecución del contrato, conforme a lo establecido en la cláusula 7 del presente Condicionado y conforme al modelo que se adjunta como **Anexo VI** y **Anexo VII** respectivamente, a las presentes Condiciones Particulares.

**c) Obligaciones Tributarias:**

**1.- Último recibo o justificante del pago del impuesto de actividades económicas** o, en su caso, acreditación de estar exento de su pago.

**2.- En todo caso**, certificado del Departamento competente en materia de Hacienda acreditativo de que la persona licitadora se halla al corriente de las obligaciones tributarias con la Hacienda Foral de Navarra.

**3.- Certificado** de los órganos competentes de otras **Administraciones Públicas** respecto de las cuales la persona licitadora tenga **obligaciones tributarias**, acreditativo de que el licitador se halla al corriente de las mismas.

**4.- En el caso de personas licitadoras no españolas**, certificado expedido por la autoridad competente del Estado miembro respectivo, acreditativo de que la persona licitadora está al corriente en el pago de sus obligaciones tributarias y de seguros sociales, según la normativa del Estado que corresponda.

**d) Certificado expedido por la Seguridad Social** acreditativo de que la persona licitadora se halla al corriente en el pago de las obligaciones de la Seguridad Social que le imponen las disposiciones vigentes.

**En el caso de varias personas licitadoras se presentan en participación conjunta**, será obligatoria la acreditación respecto a cada una de ellas de lo dispuesto en los apartados c) y d) precedentes.

Una vez presentada por parte de la persona licitadora la documentación señalada, será examinada por la Mesa de Contratación que efectuará a su favor la propuesta de adjudicación, salvo que no se ajuste a lo exigido, en cuyo caso le requerirá para que la complete o subsane en un plazo no inferior a cinco ni superior a diez días. De no resultar correcta, la persona licitadora quedará excluida y la Mesa dirigirá el requerimiento a la siguiente persona licitadora en el orden de prelación de ofertas.

Finalmente, la Mesa de Contratación formulará propuesta de adjudicación para cada lote.

## ***14.- ADJUDICACIÓN***

Una vez realizada la propuesta de adjudicación por parte de la Mesa, el órgano de contratación, en el plazo máximo de un mes desde el acto de apertura del sobre C, adjudicará los lotes del presente contrato.

De no dictarse en dicho plazo el acuerdo de adjudicación, las personas licitadoras admitidas tendrán derecho a retirar su proposición sin penalidad alguna.

La eficacia de la adjudicación quedará suspendida durante el plazo de 10 días naturales contados desde la fecha de remisión de la notificación de la adjudicación.

## *15.- FORMALIZACIÓN DEL CONTRATO*

El contrato se formalizará dentro del plazo de 10 días naturales a contar desde la terminación del plazo de suspensión de la adjudicación, mediante documento administrativo.

La persona adjudicataria deberá presentar, como requisito previo e indispensable para la formalización del contrato, los siguientes documentos:

a) Poder a favor de la persona que vaya a firmar el contrato y copia del Documento Nacional de Identidad o de documento equivalente de la persona apoderada (en el supuesto de que sea diferente a la que haya firmado el **Anexo V**). Si la persona adjudicataria fuese persona jurídica, el poder deberá figurar inscrito en el Registro Mercantil, cuando este requisito fuera exigible conforme a la legislación mercantil que le sea aplicable.

b) Si la persona adjudicataria fuera una unión temporal de empresas, deberá presentar la escritura pública de su constitución y el Número de Identificación Fiscal (NIF).

c) Resguardo del Gobierno de Navarra acreditativo de haber consignado a favor del mismo la garantía para el cumplimiento de las obligaciones del contrato por importe equivalente al 4% del valor estimado de cada lote, constituida en metálico, aval o mediante contrato de seguro de caución.

Los impresos e instrucciones para la constitución en metálico o mediante aval, en los que se hará constar el código del centro contable gestor (23100 Servicio de Planificación y Régimen Jurídico de Transportes) están disponibles en la dirección de Internet:

Carta de pago: https://hacienda.navarra.es/IngresosNoTributarios/frm705.aspx?cn=06FIANZACT

Aval: http://www.navarra.es/NR/rdonlyres/35F9D25C-B046-491B-A546-7E9609130AEF/0/ModAvalGenerico.pdf

En caso de duda contactar con la siguiente dirección de correo electrónico: seccion.tesoreria@navarra.es.

En el caso de las personas licitadoras que participen conjuntamente esta garantía podrá constituirse por una o varias de las personas licitadoras participantes, siempre que en su conjunto se alcance la cuantía requerida y garantice a todas las integrantes.

d) Autorización de transporte, serie VT ó VTC de los vehículos que se adscribirán al servicio, el cual se identificará indicando la matrícula del vehículo, así como la ficha de inspección técnica del mismo que deberá acreditar el cumplimiento de las condiciones ofertadas por la persona adjudicataria.

e) Póliza y justificante del pago del seguro de responsabilidad civil.

La presentación de dichos documentos, deberá realizarse dentro del plazo de 7 días naturales, contados desde el siguiente a la finalización del plazo de suspensión de la eficacia de la ejecución.

Cuando por causas imputables a la persona adjudicataria no pudiera formalizarse el contrato, el órgano de contratación podrá acordar la resolución del mismo, previa audiencia de la interesada, debiendo ésta abonar a la Administración una cantidad equivalente al 5% del presupuesto de licitación, así como los daños y perjuicios ocasionados en lo que excedan a la cantidad anterior, o bien conceder un nuevo plazo improrrogable imponiéndole por día natural de retraso una sanción de 10 euros.

## *16.- COMIENZO DE LA PRESTACIÓN*

La prestación del servicio de transporte dará comienzo dentro de los quince días naturales siguientes a la formalización del contrato administrativo de prestación del servicio.

## *17.- DERECHOS Y OBLIGACIONES*

La explotación del servicio objeto del contrato se ejecutará con estricta sujeción a los compromisos adquiridos por la persona adjudicataria en su oferta, a las condiciones marcadas en el Pliego regulador de la contratación que rige el presente contrato, a la legislación vigente en materia de transportes terrestres, y de acuerdo con las instrucciones que para su interpretación diere a la persona adjudicataria la Administración.

### *17.1.- Obligaciones de la persona/as adjudicataria/as*

**a)** La persona adjudicataria deberá prestar el servicio con la necesaria continuidad, ajustándose en su explotación estrictamente a las condiciones del pliego y a las disposiciones que le sean de aplicación, manteniendo el vehículo en buen estado de conservación y funcionamiento.

**b)** Prestar el servicio con el vehículo asignado a cada lote. Se permitirá la sustitución de los vehículos previa presentación de una solicitud justificando y comunicando la matrícula y los datos de los nuevos al Servicio de Planificación y Régimen Jurídico de Transportes mediante instancia presentada a través del Registro General Electrónico: https://www.navarra.es/es/tramites/on/-/line/Registro-General-Electronico. En todo caso, los vehículos con los que se va a realizar el servicio deberán ser de las mismas o mejores características que los ofertados en la licitación.

**c)** La persona adjudicataria realizará directamente la explotación del servicio, sin perjuicio de la posibilidad de suscribir acuerdos de colaboración conforme a las condiciones establecidas en la cláusula 24 del presente Condicionado.

**d)** La persona adjudicataria deberá presentar los datos de explotación del servicio, mediante el sistema informático que determine la Dirección General de Transportes y Movilidad Sostenible.

**e)** Cuidar del buen orden del servicio, pudiendo dictar las instrucciones precisas, sin perjuicio de los poderes de policía que corresponden a la Administración para asegurar la prestación del servicio.

**f)** El servicio deberá ser prestado de acuerdo con las tarifas establecidas en las Prescripciones Técnicas. Dichas tarifas deben figurar en el interior del vehículo y resultar fácilmente visibles y legibles. Asimismo, en el cuadro de tarifas se deberá indicar que se trata de un servicio financiado por la Dirección General de Transportes y Movilidad Sostenible del Gobierno de Navarra.

**g)** La persona adjudicataria está obligada al cumplimiento de las disposiciones legales, reglamentarias y convencionales vigentes en materia laboral, de Seguridad Social, seguridad y salud en el trabajo y prevención de riesgos laborales, de fiscalidad, protección del medio ambiente, igualdad de género, de acoso por razón de sexo o acoso sexual, condiciones de trabajo, prevención de riesgos laborales y demás disposiciones en materia laboral, inserción sociolaboral de las personas con discapacidad y, en particular, a las condiciones establecidas por el último convenio colectivo sectorial del ámbito más inferior existente en el sector en el que se encuadra la actividad de la persona adjudicataria.

El incumplimiento de estas obligaciones por parte de la persona adjudicataria no implicará responsabilidad alguna para la Administración contratante.

En cualquier caso, la persona adjudicataria deberá cumplir también con los compromisos éticos, profesionales y contractuales que establece el artículo 44.1 letra ñ) de la LFCP.

**h)** En el caso de darse circunstancias excepcionales e imprevisibles por las cuales la persona adjudicataria se viera obligada a suprimir el transporte o a realizarlo con retraso sobre el horario previsto, deberá buscar las soluciones que resuelvan el problema de la forma más idónea posible.

**i)** La persona adjudicataria está obligada a remitir al Servicio de Planificación y Régimen Jurídico de Transportes en los 10 primeros días de los meses de abril, julio, octubre y enero, la factura correspondiente a los servicios realizados en el trimestre correspondiente con sus precios ofertados. Junto al citado documento se presentará un informe referido al trimestre correspondiente en el que se incluirán los siguientes datos:

los servicios realizados durante el trimestre, los kilómetros útiles realizados, los usuarios que han utilizado el servicio indicando su origen y destino y los ingresos obtenidos. La Administración facilitará a la persona adjudicataria un modelo de dicho documento.

**j)** La persona adjudicataria deberá indemnizar por los daños que se causen a terceros como consecuencia de la prestación del servicio, excepto en el caso de que los daños hayan sido causados como consecuencia directa e inmediata de una orden de la Administración.

**k)** La persona adjudicataria debe llevar a bordo del vehículo el libro de reclamaciones y una hoja visible y legible en la que figure la dirección de correo electrónico (**platrans@navarra.es**) y el teléfono del Servicio de Planificación y Régimen Jurídico de Transportes (848-427545) con el objeto de que el usuario pueda realizar las consultas o sugerencias que considere oportunas.

**l)** La persona adjudicataria deberá comprometerse a no excluirse del arbitraje de la Junta Arbitral del Transporte en los litigios que, en relación con el contrato de transporte, puedan suscitarse con los usuarios del servicio, cuando dicho arbitraje sea instado por éstos conforme a lo que se señala en el artículo 9 del ROTT.

**m)** En el caso de que conforme a lo señalado en las Prescripciones Técnicas se requiera a la persona adjudicataria la utilización de equipamiento tecnológico embarcado durante cada servicio realizado, estará obligada a su utilización y a asegurar un buen uso de los equipos embarcados que la Administración le facilite.

**n)** La persona adjudicataria deberá adquirir para los vehículos utilizados en los servicios objeto de esta licitación una placa imán con el logotipo “NBUS” que reúna las características establecidas en el **Anexo VI** de las Prescripciones Técnicas.

**ñ)** Cualquier otra derivada del cumplimiento del pliego regulador que rige el presente contrato, de su oferta, y en general, de la normativa que resulte de aplicación.

### *17.2.- Condición especial de ejecución del contrato.*

El contrato deberá realizarse con la siguiente condición especial de ejecución:

- Utilización de neumáticos con clase de eficiencia en términos de consumo de carburante en función del coeficiente de resistencia a la rodadura (clase de eficiencia energética C o superior, según etiquetado de neumáticos regulado por el Reglamento (CE) nº 1222/2009).

Para verificar el cumplimiento de dicha condición, la persona adjudicataria deberá presentar dentro del primer mes de ejecución del contrato certificado del taller que acredite la colocación de dichos neumáticos.

El incumplimiento de la condición de ejecución citada tendrá la consideración de incumplimiento muy grave, de acuerdo con lo establecido en el artículo 146 de la Ley Foral de Contratos Públicos.

### *17.3.- Derechos de la persona adjudicataria.*

La persona adjudicataria tendrá derecho a explotar el servicio en los términos previstos en el pliego regulador que rige la contratación, a percibir los ingresos generados por la explotación del servicio y el importe correspondiente al abono de los precios de los servicios prestados, que será abonado por la Administración trimestralmente de acuerdo con las Prescripciones Técnicas

La persona adjudicataria tendrá derecho a recabar de la Administración el auxilio necesario para garantizar la libre y pacífica explotación del servicio ante perturbaciones del mismo o competencias ilícitas.

De igual manera la persona adjudicataria podrá impedir el acceso de los usuarios a los vehículos en los casos que se determina en la normativa vigente.

### *17.4.- Derechos y obligaciones de la Administración.*

Dentro de los límites y con sujeción a los requisitos y efectos señalados en la Ley Foral de Contratos Públicos de Navarra, el órgano de contratación ostenta la prerrogativa de interpretar los contratos, resolver las dudas que ofrezca su cumplimiento, modificarlos por razones de interés público, acordar su resolución y determinar los efectos de ésta.

La Inspección del servicio objeto del contrato se ejercerá por los órganos competentes del Servicio de Inspección, Gestión, Ordenación de Transportes y Movilidad.

La Administración podrá ejercer cualquier otra competencia y deberá cumplir cualquier otra obligación que esté establecida por norma legal o reglamentaria.

## *18.- RECEPCIÓN, PLAZO DE GARANTIA Y DEVOLUCIÓN DE LA GARANTÍA DEFINITIVA*

La unidad gestora realizará un acto formal y positivo de recepción o conformidad en el plazo máximo de quince días desde la finalización del contrato. En dicho acto se hará constar el estado de conservación y mantenimiento de los equipos embarcados y terminales portátiles en el caso en que se hubiesen facilitado por el Servicio de Planificación y Régimen Jurídico de Transportes, procediéndose a su devolución.

El plazo de garantía del correcto cumplimiento de las obligaciones de la persona adjudicataria será de 10 días contado desde el acto formal de recepción.

Se procederá a la devolución de la garantía definitiva siempre que se hayan cumplido por la persona adjudicataria todas las condiciones del Pliego Regulador de la contratación y aquellas en las que se obligue en su oferta.

## *19.- MODIFICACION DEL CONTRATO*

El presente contrato solo podrá modificarse por motivos de interés público, sin afectar a su contenido sustancial, introduciendo las variaciones estrictamente indispensables para responder a la causa objetiva que las haga necesarias, conforme a lo establecido en el artículo 114 de la Ley Foral de Contratos Públicos. En todo caso, el importe acumulado de todas las modificaciones no podrá exceder en ningún caso del 50% del importe de adjudicación del contrato.

Las modificaciones requerirán, en su caso, la instrucción del procedimiento previsto por el artículo 143 de la Ley Foral de Contratos Públicos.

## *20.- INFRACCIONES Y SANCIONES*

Las infracciones de las disposiciones que regulan los transportes por carretera, así como el incumplimiento de las condiciones del contrato podrá dar lugar, previa incoación y tramitación del correspondiente expediente, a la imposición de las sanciones previstas en la LOTT, ROTT, y demás normas reguladoras del transporte, así como en la legislación de contratos.

## *21.- INCUMPLIMIENTO DEL CONTRATO. PENALIDADES*

Por otro lado, a efectos contractuales, se considera incumplimiento penalizable toda acción u omisión de la contratista que suponga el incumplimiento de las exigencias contenidas en el Pliego regulador del contrato.

Se establece la siguiente clasificación de incumplimientos:

- **Faltas leves**:

a) La acumulación de dos retrasos mensuales injustificados en la prestación del servicio o de cinco a lo largo de 6 meses.

b) El trato irrespetuoso o inadecuado a los usuarios del transporte.

Se consideran igualmente incumplimientos leves todos los demás incumplimientos de las demás obligaciones fijadas en el pliego regulador de la contratación que rige el presente contrato, y en la demás normativa aplicable, no calificados como graves, muy graves o establecidas como causa de resolución del contrato.

**- Faltas graves:**

a) La realización del servicio (siempre que no sea como consecuencia de causas de fuerza mayor, o por motivos técnicos que serán valorados y deberán ser aceptados por el Servicio de Planificación y Régimen Jurídico de Transportes) con vehículos que no sean los presentados y acreditados en la fase de licitación.

b) Permitir el acceso al vehículo a personas ajenas al servicio contratado.

c) La no prestación del servicio por una sola vez y por causas imputables al contratista.

d) La prestación del servicio mediante acuerdos de colaboración esporádicos con otros transportistas en una cuantía global superior al 20% de los días de prestación del servicio de cada lote.

e) La acumulación de tres faltas leves durante 12 meses.

**- Faltas muy graves:**

a) El incumplimiento de la condición especial de ejecución del contrato recogida en la cláusula 17.2.

b) El incumplimiento de la prestación del servicio en cuanto a los tráficos autorizados.

c) La falta de contratación de los seguros requeridos por el pliego regulador de la contratación o encontrarse en situación de impago de las primas debidas por ellos.

d) Falsear la información de cualquiera de los datos relacionados con la prestación del servicio que la persona adjudicataria haya proporcionado a la Administración.

e) Obstrucción de las tareas inspectoras de la unidad gestora del contrato.

f) El incumplimiento de las obligaciones en materia medioambiental, social o laboral establecidas por las disposiciones legales.

g) El incumplimiento de las obligaciones establecidas en la legislación aplicable en materia de protección de datos.

h) Falta de atención telefónica en los días y horarios previstos en las Prescripciones Técnicas por parte de la persona adjudicataria a los usuarios que quieran reservar la plaza para realización del servicio de transporte objeto del contrato.

i) Tres o más incumplimientos graves durante la vigencia del contrato.

Los incumplimientos se sancionarán con arreglo a la siguiente escala según el art. 146.3 de la Ley Foral de Contratos Públicos:

-Incumplimientos leves, 1% del importe de adjudicación.

-Incumplimientos graves, 5% del importe de adjudicación.

-Incumplimientos muy graves, 10% del importe de adjudicación. Esta penalidad podrá alcanzar el 20% del importe del contrato en caso de incumplimiento de las condiciones especiales de ejecución del contrato.

El límite máximo de la cuantía total de las penalidades que podrán imponerse no podrá exceder del 20% del importe de adjudicación.

Cuando las penalidades por incumplimiento excedan del 10% del importe de adjudicación procederá iniciar el procedimiento para declarar la prohibición de contratar.

Las penalidades se impondrán por acuerdo del órgano de contratación adoptado a propuesta de la unidad gestora del contrato, previa audiencia de la persona adjudicataria, y se harán efectivas mediante deducción de las cantidades que, en concepto de precio por servicio que deba abonarse a la persona adjudicataria o sobre la garantía que haya constituido la persona adjudicataria.

En todo caso, la imposición de penalidades no excluye la eventual indemnización a la Administración por los daños y perjuicios ocasionados por la persona licitadora.

En el procedimiento para la declaración de la prohibición de contratar, se aplicará lo establecido en el artículo 24 de la Ley Foral de Contratos Públicos.

Las penalizaciones que se impongan en virtud de lo establecido en las presentes condiciones o en la normativa de contratos públicos, lo serán sin perjuicio de las sanciones que se pudieran imponer por los órganos competentes en aplicación de otras normas a cuyo cumplimiento esté obligado el contratista, en especial en materia de transporte y de seguridad vial.

## ***22.- CAUSAS DE RESOLUCIÓN DEL CONTRATO***

Son causas de resolución del contrato las previstas en los artículos 160 y 232 de la Ley Foral de Contratos Públicas, que resulten de aplicación.

Además, serán causas de resolución:

a) La imposición de sanciones por los órganos competentes en aplicación de otras normas a cuyo cumplimiento esté obligada la persona adjudicataria, en especial en materia de transportes y seguridad vial, cuando asciendan, de una vez o acumuladas durante la ejecución del contrato, a más de 5.000 euros.

b) El incumplimiento sobrevenido de los requisitos exigidos para la obtención de la autorización de transporte.

c) La falta de acreditación en el plazo de 1 año desde la formalización del contrato de los compromisos de carácter social asumidos por la persona adjudicataria.

d) El incumplimiento por la persona adjudicataria de las condiciones ofertadas.

e) La renuncia del contrato por parte de la persona adjudicataria, realizando el correspondiente preaviso con 3 meses de antelación y previa autorización de la Administración.

f) La interrupción injustificada de la prestación del servicio por parte de la persona adjudicataria.

La resolución prevista en este apartado, se podrá llevar a efecto con independencia de las posibles penalizaciones que se puedan imponer a tenor de lo estipulado en el apartado anterior.

En caso de resolución del contrato, la Administración podrá requerir a la persona adjudicataria que continúe la ejecución de los servicios hasta la nueva adjudicación del contrato.

Cuando el contrato se resuelva por incumplimiento culpable de la persona adjudicataria, le será incautada la garantía y deberá indemnizar por daños y perjuicios ocasionados a la Administración.

## *23.- CESIÓN, SUBCONTRATACIÓN Y COLABORACIÓN*

Las prestaciones del contrato no podrán ser objeto de subcontratación según se regula en el artículo 107 de la Ley Foral de Contratos Públicos de Navarra, al considerar que la prestación del contrato deberá realizarse exclusivamente con los medios presentados, e identificados por la persona adjudicataria.

Se podrá ceder el contrato a terceros según lo establecido en el artículo 108 de la Ley Foral de Contratos Públicos de Navarra.

Únicamente se admitirá la colaboración si por circunstancias no previsibles y no imputables a la persona adjudicataria, esta no pudiera prestar el servicio. En este caso, la persona adjudicataria podrá firmar acuerdos de colaboración para la correcta prestación del servicio mientras duren dichas circunstancias.

Estos acuerdos deberán, en todo caso, ser comunicados al Servicio de Planificación y Régimen Jurídico de Transportes del Departamento de Cohesión Territorial mediante instancia presentada a través del Registro General Electrónico: https://www.navarra.es/es/tramites/on/-/line/Registro-General-Electronico. En dicha comunicación constará, al menos, el motivo que haga necesario dicho acuerdo de colaboración, la duración previsible del mismo y la relación de los vehículos concretos que se van a utilizar para la realización del servicio.

Los vehículos con los que se preste el servicio en virtud de un acuerdo de colaboración deberán ser de iguales o superiores características a los vehículos sustituidos.

En todo caso, el servicio prestado mediante acuerdos de colaboración no podrá exceder del 20% de los días de prestación del servicio de cada lote en el transcurso de un año natural desde el inicio del contrato.

## ***24.- OBLIGACIONES DE TRANSPARENCIA, INFORMACIÓN Y CONSENTIMIENTO***

La presentación de proposiciones conlleva la aceptación voluntaria de dar transparencia institucional a todos los datos derivados de los procesos de licitación, adjudicación y ejecución hasta su finalización.

La transparencia se articulará a través del Portal de Contratación de Navarra en los términos señalados en el artículo 23 de la Ley Foral 5/2018, de 17 de mayo, de Transparencia, acceso a la información pública y buen gobierno.

En cumplimiento de lo establecido en el Reglamento General de Protección de Datos, los datos que se recaban en el presente procedimiento serán incorporados a un fichero con la finalidad de adjudicar el contrato.

Dichos datos no serán cedidos a terceros salvo las previsiones legales. El responsable del fichero es el Departamento de Cohesión Territorial al que podrán dirigirse con el fin de ejercitar los derechos de acceso, rectificación, supresión y el resto de los derechos que le asisten a través del correo: transportes@navarra.es.

## ***25.- RECLAMACIONES***

Las empresas, profesionales y personas interesadas en la licitación y adjudicación del contrato así como las organizaciones sindicales podrán interponer ante el Tribunal Administrativo de Contratos Públicos de Navarra reclamación contra los pliegos de contratación, los actos de trámite o definitivos que les excluyan de la licitación o perjudiquen sus expectativas y los actos de adjudicación en el plazo de diez días naturales contados desde el día siguiente al de la publicación del anuncio de licitación en el Portal de Contratación de Navarra para la impugnación de dicho anuncio y de la documentación que figura en él y desde el día siguiente a la notificación del acto impugnado cuando se recurran actos de trámite y de adjudicación por parte de quienes hayan licitado, siempre y cuando la reclamación esté fundada en alguno de los motivos establecidos en el artículo 124.3 de la LFCP y de acuerdo con el procedimiento establecido en la misma.

## *26.- JURISDICCIÓN Y RECURSOS*

La contratación del servicio objeto del presente Pliego es de naturaleza administrativa, sometiéndose las partes a la regulación contenida en la Ley Foral de Contratos Públicos y demás normativa de contratación administrativa de aplicación. Las incidencias que se deriven de la realización de los servicios y de la interpretación de los pliegos serán resueltas en primer término por el órgano de contratación, contra cuyas resoluciones podrá interponerse, en el plazo de un mes, contado desde el día siguiente a la notificación o publicación del acto administrativo, recurso de alzada ante el Consejero del Departamento de Cohesión Territorial, siempre y cuando no se haya presentado reclamación ante el Tribunal Administrativo de Contratos Públicos de Navarra basada en el mismo motivo.

# ANEXO I:

## INFORMACIÓN SOBRE LA PREPARACIÓN DE PROPOSICIONES PARA LA CONTRATACIÓN ELECTRÓNICA

Desde el anuncio de licitación del Portal de Contratación se puede acceder al espacio de PLENA donde se puede descargar una aplicación de escritorio que permite la preparación y presentación de proposiciones mediante sobre digital.

El tamaño total de la proposición, con todos los documentos que la forman tendrá un tamaño máximo de 100 MB.

PLENA no establece límite alguno en el número de archivos que se pueden adjuntar a una oferta si bien el tamaño permitido de cada fichero individual que se anexa en la proposición electrónica es de 50 MB.

Los formatos admitidos para los documentos que se anexan en la presentación de la proposición son los utilizados habitualmente (doc, docx, xls, xlsx, ppt, pptx, rtf, sxw,abw, pdf, jpg, bmp, tiff, tif, odt, ods, odp, odi, dwg, zip). Como medida alternativa para adjuntar archivos de otros formatos, se pueden envolver en un archivo comprimido (ZIP).

En caso de discordancia entre los valores objetivos introducidos en los formularios de la plataforma y los documentos que dan respaldo a cada criterio prevalecerán los documentos suscritos electrónicamente por la entidad o empresa licitadora o quien tenga poder de representación.

Para que la presentación de la proposición sea realmente efectiva es necesario completar **todos los pasos** que se detallan a continuación:

1. Rellenar los datos (información y ficheros anexos).

2. Comprobar que la proposición tiene todos los criterios completos y pulsar el botón **“Validar oferta”**.

3. Crear el fichero con la proposición completa, pulsando el botón **“Cerrar oferta”.**

4. Realizar la presentación efectiva de la proposición, pulsando el botón **“Presentar oferta”**.

# ANEXO II:

## DECLARACIÓN RESPONSABLE

*(Incluir en el sobre A)*

Don/doña ....., con N.I.F. (o documento equivalente) ....., obrando en nombre propio o en representación de ....., teléfono…… , en relación con la licitación del contrato del servicio de transporte de viajeros en vehículo turismo entre las localidades del Valle de Yerri/Deierri, Guesálaz/Gesalatz, Salinas de Oro/Jaitz, Lezaun y Estella-Lizarra, declara:

1. Que señala la siguiente dirección de correo electrónico en que efectuar las notificaciones relacionadas con cualquier fase del procedimiento: .....

2. Que reúne los requisitos de capacidad jurídica y de obrar exigidos en la Ley Foral de Contratos Públicos y, en su caso, que el firmante ostenta la debida representación.

3. Que reúne los requisitos exigidos de solvencia económica y financiera y técnica o profesional.

4. Que no se halla incurso en ninguna de las prohibiciones para contratar enumeradas en el artículo 22 de la Ley Foral de Contratos Públicos.

5. Que se halla al corriente de sus obligaciones tributarias y con la Seguridad Social que le imponen las disposiciones vigentes.

6. Que reúne el resto de requisitos legales para la ejecución de las prestaciones objeto del contrato, así como aquellos otros establecidos en el pliego regulador de la contratación.

7. (*Marcar la casilla correspondiente*)

   ☐ Que no tiene empresas vinculadas según la definición de las mismas contenida en el artículo 20 de la Ley Foral de Contratos Públicos.

   ☐ Que tiene empresas vinculadas según la definición de las mismas contenida en el artículo 20 de la Ley Foral de Contratos Públicos, por lo que **se acompaña a la presente declaración una relación exhaustiva de las empresas vinculadas**.

8. Que se halla al corriente en el cumplimiento de las obligaciones en materia de seguridad, salud en el trabajo, prevención de riesgos laborales y derechos de las personas con discapacidad impuestas por las disposiciones vigentes.

9. Que acepta voluntariamente dar transparencia institucional a todos los datos derivados de los procesos de licitación, adjudicación y ejecución hasta su finalización, con exclusión de aquellos que resulten confidenciales.

10. En el caso de persona licitadora extranjera, que se somete a la jurisdicción de los tribunales españoles de cualquier orden para todas las incidencias que de modo directo o indirecto pudieran surgir del contrato, con renuncia, en su caso, al fuero jurisdiccional extranjero que pudiera corresponderle.

11. Que asume el compromiso de no excluirse del arbitraje de la Junta Arbitral del Transporte en los litigios que, en relación con el contrato de transporte, puedan suscitarse con los usuarios del servicio, cuando dicho arbitraje sea instado por éstos conforme a lo que se señala en el artículo 9 del ROTT.

(Lugar, fecha y firma)

# ANEXO III:

## MODELO DE PARTICIPACIÓN CONJUNTA (EN SU CASO)

*(Incluir en el sobre A)*

En relación con la licitación del contrato del servicio de transporte de viajeros en vehículo turismo entre las localidades del Valle de Yerri/Deierri, Guesálaz/Gesalatz, Salinas de Oro/Jaitz, Lezaun y Estella-Lizarra, la oferta se presenta por personas licitadoras que participen conjuntamente manifestando la voluntad de concurrencia conjunta (señalar lo que proceda en cada caso):

- Se presentan en uniones de empresarios que se constituirá temporalmente al efecto.

| | SI | | NO |
|---|---|---|---|

- Se presentan en participación conjunta. En este caso, indicar la participación de cada uno de ellos.

| | SI | | NO |
|---|---|---|---|

Nombre de la persona licitadora…….. ⇒ Participación ……%

Nombre de la persona licitadora …….. ⇒ Participación …….%

Se designa como representante o apoderado único con facultades para ejercer los derechos y cumplir las obligaciones derivadas del contrato hasta la extinción del mismo, sin perjuicio de la existencia de facultades mancomunadas para cobros y pagos a Don/doña ....., con N.I.F. (o documento equivalente)……

(Lugar, fecha y firma)

# ANEXO IV:

## RELACIÓN DE LOTES A LOS QUE SE PRESENTA OFERTA

*(Incluir en el sobre A)*

Don/doña ....., con N.I.F. (o documento equivalente) ....., obrando en nombre propio o en representación de ....., teléfono…… , en relación con la licitación del contrato del servicio de transporte de viajeros en vehículo turismo entre las localidades del Valle de Yerri/Deierri, Guesálaz/Gesalatz, Salinas de Oro/Jaitz, Lezaun y Estella-Lizarra, señala que:

(*) Marque con una X los lotes a los que presenta.

(**) Si se presenta a los dos lotes enumere con un 1 o un 2 señalando el orden de prelación de adjudicación.

| | | |
|---|---|---|
| * | ** | Lote 1: Valle de Yerri/Deierri – Estella-Lizarra – Valle de Yerri/Deierri. |
| * | ** | Lote 2: Valle de Guesálaz/Gesalatz – Estella-Lizarra – Valle de Guesálaz/Gesalatz. |

(Lugar, fecha y firma)

# ANEXO V:

## PROPUESTA CRITERIOS CUANTIFICABLES MEDIANTE FÓRMULAS

***- LOTE 1: VALLE DE YERRI/DEIERRI – ESTELLA-LIZARRA – VALLE DE YERRI/DEIERRI.***

*(Incluir en el sobre C)*

Don/doña ....., con N.I.F. (o documento equivalente) ....., obrando en nombre propio o en representación de ....., teléfono……. , en relación con la licitación del contrato del servicio de transporte de viajeros en vehículo turismo entre las localidades del Valle de Yerri/Deierri, Guesálaz/Gesalatz, Salinas de Oro/Jaitz, Lezaun y Estella-Lizarra, se compromete a tomar a su cargo el servicio correspondiente al Lote 1 Valle de Yerri/Deierri – Estella-Lizarra – Valle de Yerri/Deierri, con estricta sujeción a los requisitos expresados y condiciones técnicas y presenta la siguiente oferta:

**Uno. Por la aportación de un vehículo que incremente el número de plazas exigido en el apartado 2.8 de las Prescripciones Técnicas o compromiso de aportarlo para la formalización del contrato (**máximo 10 puntos).

- El servicio de transporte se va a realizar con un vehículo de…… plazas.

**Dos. Por la antigüedad del vehículo aportado o del que se compromete a aportar para la formalización del contrato** (máximo 10 puntos).

- El servicio de transporte se va a realizar con un vehículo con una antigüedad de……años.

**Tres. Por la aportación de un vehículo adaptado a personas con movilidad reducida o compromiso de aportarlo para la formalización del contrato** (máximo 10 puntos)**.**

☐ SÍ

☐ NO

**Cuatro. Criterios sociales** (máximo 10 puntos)**.**

Declara haber realizado en los dos últimos años anteriores al día en que termina el plazo para la presentación de ofertas o se compromete a que el conductor del vehículo que vaya prestar el servicio vaya a realizarlo durante el primer año de ejecución del contrato (táchese lo que proceda):

- Un curso de técnica de conducción eficiente: ☐ SÍ ☐ NO

- Un curso de conducción segura: ☐ SÍ ☐ NO

**Cinco. Oferta económica** (máximo 60 puntos)**.**

Se compromete a tomar a su cargo el servicio correspondiente al Lote 1 Valle de Yerri/Deierri – Estella-Lizarra – Valle de Yerri/Deierri, con estricta sujeción a los requisitos expresados y condiciones técnicas, con el precio de licitación por kilómetro útil y el precio por servicio realizado a percibir que figuran en las Condiciones Particulares, sobre los que se oferta una rebaja del _ _,_ _ por ciento relativa al precio por kilómetro útil realizado y una rebaja del _ _,_ _ por ciento relativa al precio por servicio realizado.

(Lugar, fecha y firma)

# ANEXO V:

## PROPUESTA CRITERIOS CUANTIFICABLES MEDIANTE FÓRMULAS

***- LOTE 2: VALLE DE GUESALAZ/GESALATZ – ESTELLA-LIZARRA – VALLE DE GUESALAZ/GESALATZ***

*(Incluir en el sobre C)*

Don/doña ....., con N.I.F. (o documento equivalente) ....., obrando en nombre propio o en representación de ....., teléfono…… , en relación con la licitación del contrato del servicio de transporte de viajeros en vehículo turismo entre las localidades del Valle de Yerri/Deierri, Guesálaz/Gesalatz, Salinas de Oro/Jaitz, Lezaun y Estella-Lizarra., se compromete a tomar a su cargo el servicio correspondiente al Lote 2 Valle de Guesálaz/Gesalatz – Estella-Lizarra – Valle de Guesálaz/Gesalatz, con estricta sujeción a los requisitos expresados y condiciones técnicas y presenta la siguiente oferta:

**Uno. Por la antigüedad del vehículo aportado o del que se compromete a aportar para la formalización del contrato** (máximo 10 puntos).

- El servicio de transporte se va a realizar con un vehículo con una antigüedad de……años.

**Dos. Por la aportación de un vehículo adaptado a personas con movilidad reducida o compromiso de aportarlo para la formalización del contrato** (máximo 10 puntos)**.**

☐ SÍ

☐ NO

**Tres. Criterios sociales** (máximo 10 puntos)**.**

Declara haber realizado en los dos últimos años anteriores al día en que termina el plazo para la presentación de ofertas o se compromete a que el conductor del vehículo que vaya prestar el servicio vaya a realizarlo durante el primer año de ejecución del contrato (táchese lo que proceda):

- Un curso de técnica de conducción eficiente: ☐ SÍ ☐ NO
- Un curso de conducción segura: ☐ SÍ ☐ NO

**Cuatro. Oferta económica** (máximo 70 puntos)**.**

Se compromete a tomar a su cargo el servicio correspondiente al Lote 2 Valle de Guesálaz/Gesalatz – Estella-Lizarra – Valle de Guesálaz/Gesalatz, con estricta sujeción

a los requisitos expresados y condiciones técnicas, con el precio de licitación por kilómetro útil y el precio por servicio realizado a percibir que figuran en las Condiciones Particulares, sobre los que se oferta una rebaja del _ _,_ _ por ciento relativa al precio por kilómetro realizado y una rebaja del _ _,_ _ por ciento relativa al precio por servicio realizado.

(Lugar, fecha y firma)

# ANEXO VI:

## SOLVENCIA ECONÓMICA Y FINANCIERA

(A presentar por la persona propuesta adjudicataria)

Don/doña ....., con N.I.F. (o documento equivalente) ....., obrando en nombre propio o en representación de ....., teléfono……. , en relación con la licitación del contrato del servicio de transporte de viajeros en vehículo turismo entre las localidades del Valle de Yerri/Deierri, Guesálaz/Gesalatz, Salinas de Oro/Jaitz, Lezaun y Estella-Lizarra, habiéndose sido propuesta adjudicataria para el/los Lote/s….declara que su volumen global de negocios en el ámbito del transporte de viajeros sumando los tres últimos ejercicios ha sido de …….. euros (IVA excluido).

(Lugar, fecha y firma)

# ANEXO VII:

## SOLVENCIA TÉCNICA O PROFESIONAL

(A presentar por la persona propuesta adjudicataria)

Don/doña ....., con N.I.F. (o documento equivalente) ....., obrando en nombre propio o en representación de ....., teléfono……. , en relación con la licitación del contrato del servicio de transporte de viajeros en vehículo turismo entre las localidades del Valle de Yerri/Deierri, Guesálaz/Gesalatz, Salinas de Oro/Jaitz, Lezaun y Estella-Lizarra, habiéndose sido propuesta adjudicataria para el/los Lote/s…., declara disponer de……. autorización/es de transporte de viajeros de la serie VT o VTC.

(Lugar, fecha y firma)

# B) PRESCRIPCIONES TÉCNICAS

## *1.- OBJETO*

Es objeto del presente Pliego el establecimiento de las Prescripciones Técnicas que han de regir en la adjudicación y ejecución del contrato del servicio de transporte público a la demanda de viajeros en vehículo turismo entre las localidades del Valle de Yerri/Deierri, Guesálaz/Gesalatz, Salinas de Oro/Jaitz, Lezaun y Estella-Lizarra.

El contrato es de naturaleza administrativa.

Los servicios se prestarán mediante 2 lotes:

Lote 1: Valle de Yerri/Deierri – Estella-Lizarra – Valle de Yerri/Deierri.
Lote 2: Valle de Guesálaz – Estella-Lizarra – Valle de Guesálaz/Gesalatz.

## *2.- LOTE 1: VALLE DE YERRI/DEIERRI – ESTELLA-LIZARRA – VALLE DE YERRI/DEIERRI*

Los servicios de transporte se prestarán ***a la demanda***. Esto implica que los servicios cuentan con un calendario y horario predefinidos, pero serán realizados, únicamente, cuando algún usuario los solicite anticipadamente por la vía y en el plazo establecidos en el presente pliego.

### *2.1.- Itinerarios.*

ITINERARIO 1: AZCONA/ AIZKOA- ESTELLA-LIZARRA – AZCONA/ AIZKOA

- IDA:

Azcona/Aizkoa – Arizaleta/Aritzaleta – Lezaun – Ibiricu de Yerri/Ibiriku Deierri – Iruñela – Eraul – Hospital de Estella-Lizarra – Estación de Autobuses de Estella-Lizarra.

- VUELTA:

Estación de Autobuses de Estella-Lizarra – Hospital de Estella-Lizarra – Eraul – Iruñela– Ibiricu de Yerri/Ibiriku Deierri – Lezaun – Arizaleta/Aritzaleta – Azcona/Aizkoa.

ITINERARIO 2: GUEMBE- ESTELLA-LIZARRA- GUEMBE

- IDA

Guembe – Vidaurre – Arguiñano – Irujo – Iturgoyen – Muez – Riezu/Errezu –Casetas de Ciriza/Ziritzako etxeak – Zábal/Zabal – Murugarren – Hospital de Estella-Lizarra – Estación de Autobuses de Estella-Lizarra

- VUELTA

Estación de Autobuses de Estella-Lizarra – Hospital de Estella-Lizarra – Murugarren – Zábal/Zabal – Casetas de Ciriza/ Ziritzako etxeak – Riezu/Errezu – Iturgoyen – Muez – Irujo – Arguiñano – Vidaurre – Guembe

Se adjunta Anexo I con mapas de las zonas y detalle de las localidades atendidas en las rutas por estos servicios.

Tanto en los servicios de ida como de vuelta no están reflejados los viajes en vacío que la persona adjudicataria debe realizar para posicionar el vehículo.

### *2.2.- Paradas.*

El itinerario se realizará parando en aquellas localidades de la ruta que lo hayan demandado previamente. La ubicación de las paradas es la siguiente:

- Azcona/Aizkoa: C/ San Martín 1 (Debajo de la Sociedad)
- Arizaleta/Aritzaleta: C/ San Andrés 4 (Junto a la Sociedad)
- Lezáun: Marquesina
- Ibiricu de Yerri/Ibiriku Deierri: C/ Atabe 1 (Junto a la Iglesia)
- Iruñela: Plaza San Esteban s/n (Junto al lavadero)
- Eraul: C/ Mayor 2 (Junto al Lavadero)
- Guembe: Plaza
- Vidaurre: Iglesia
- Arguiñano: Fuente
- Irujo: Iglesia
- Muez: Plaza
- Riezu/Errezu: Plaza de La Fuente s/n
- Iturgoyen: Frontón
- Casetas de Ciriza/Ziritzako etxeak: C/ Casetas de Ciriza s/n (Cruce de carreteras)
- Zábal/Zabal: C/ Vara s/n (Junto a la Iglesia)
- Murugarren: Carretera Pamplona-Estella s/n (Marquesina)
- Hospital de Estella-Lizarra: C/ Santa Soria, nº 22
- Estella- Lizarra: Estación de Autobuses, Plaza de la Coronación

Se adjunta Anexo II con las coordenadas X,Y de las paradas. El sistema de referencia empleado es ETRS89 UTM 30N (EPSG: 25830).

### *2.3.- Tráficos a realizar.*

Se prohíbe tomar viajeros en la parada del Hospital de Estella-Lizarra con destino a la parada de Estella-Lizarra.

Asimismo, se prohíbe tomar viajeros en la parada de Estella-Lizarra con destino a la parada de Hospital de Estella-Lizarra.

El punto de partida o de destino de todos los servicios será o bien Hospital de Estella-Lizarra o bien Estación de Autobuses de Estella-Lizarra, quedando prohibidos los tráficos entre localidades intermedias.

### *2.4.- Expediciones y horarios.*

El horario y calendario de los servicios será el siguiente:

- Martes laborables y días de mercado en Estella-Lizarra:

| SERVICIOS | HORARIO DE SALIDA |
|---|---|
| AZCONA/ AIZKOA - ESTELLA-LIZARRA | 8:30 |
| GUEMBE- ESTELLA-LIZARRA | 9:45 |
| ESTELLA-LIZARRA- AZCONA/ AIZKOA | 12:15 |
| ESTELLA-LIZARRA - GUEMBE | 13:30 |

### *2.5.- Tarifas.*

Las tarifas máximas a cobrar a los usuarios de este servicio **(IVA incluido)** serán las siguientes:

Según el artículo 9.2. del Real Decreto 55/2017, de 3 de febrero, por el que se desarrolla la Ley 2/2015, de 30 de marzo, de desindexación de la economía española, no procede la revisión de las citadas tarifas durante la duración del contrato.

| MUNICIPIO | LOCALIDAD | TARIFA VIAJERO |
|---|---|---|
| LEZÁUN | Lezaun | 2,65 € |
| VALLE DE YERRI/ DEIERRI | Azcona/ Aizkoa | 1,75 € |
| VALLE DE YERRI/ DEIERRI | Arizaleta/ Aritzaleta | 2,20 € |
| VALLE DE YERRI/ DEIERRI | Eraul | 1,60 € |
| VALLE DE YERRI/ DEIERRI | Ibiricu de Yerri / Ibiriku Deierri | 1,60 € |
| VALLE DE YERRI/ DEIERRI | Iruñela | 1,60 € |
| VALLE DE YERRI/ DEIERRI | Riezu/ Errezu | 2,40 € |
| VALLE DE YERRI/ DEIERRI | Casetas de Ciriza / Ziritzako etxeak | 1,80 € |
| VALLE DE YERRI/ DEIERRI | Zábal / Zabal | 1,60 € |
| VALLE DE YERRI/ DEIERRI | Murugarren | 1,60 € |
| GUESÁLAZ/ GESALATZ | Arguiñano | 3,15 € |
| GUESÁLAZ/ GESALATZ | Guembe | 3,45 € |
| GUESÁLAZ/ GESALATZ | Iturgoyen | 2,90 € |
| GUESÁLAZ/ GESALATZ | Vidaurre | 3,30 € |
| GUESÁLAZ/ GESALATZ | Irujo | 3,05 € |
| GUESÁLAZ/ GESALATZ | Muez | 2,55 € |

### *2.6.- Solicitud del servicio.*

La reserva de plaza por los usuarios se realizará llamando al teléfono de Infolocal 012 ó 948217012 indicando Valle de Yerri, de lunes a viernes, entre las 8 de la mañana y las 7 de la tarde, indicando el itinerario a realizar.

Las plazas ofertadas a los usuarios serán como mínimo de 6 plazas, pero podrán ser más, dependiendo de las plazas del vehículo ofertado por la persona adjudicataria.

En caso de existir una demanda superior a las plazas ofertadas no se programarán vehículos adicionales.

### *2.7.- Vehículos.*

Se deberá adscribir un vehículo, cuyas características serán las siguientes:

- 1 vehículo de 7 plazas incluido el conductor.
- 1 autorización de transporte: serie VT o VTC.
- Antigüedad máxima del vehículo: 10 años desde su primera matriculación. Este requisito se mantendrá durante toda la vigencia del contrato.

### *2.8.- Equipamiento embarcado e imagen homogénea de los vehículos.*

El Servicio de Planificación y Régimen Jurídico de Transportes está desarrollando un Sistema de Modernización a implantar en los servicios de transporte de viajeros por carretera dependientes de la Administración de la Comunidad Foral de Navarra que, entre otros, incluirá al transporte a la demanda.

De acuerdo a ello, para la prestación de estos servicios, el Servicio de Planificación y Régimen Jurídico de Transportes podrá requerir a la persona adjudicataria la utilización del equipo tecnológico embarcado con el cual podrá realizar la venta de billetes, recabar información sobre la posición del vehículo, etc.

En tal caso, el Servicio de Planificación y Régimen Jurídico de Transportes proporcionará el equipamiento a la persona adjudicataria, debiendo ésta utilizarlo de acuerdo a las instrucciones y operativa que se fije para la prestación del transporte a la demanda.

En el marco de esta renovación, se plantea que los vehículos de este servicio tengan una imagen homogénea que los identifique como servicios de transporte público de Navarra pudiendo mostrarse únicamente mientras realizan estos servicios. Para ello se colocará una placa imán en las puertas posteriores de ambos laterales de los vehículos, con el contenido, dimensiones y ubicación que definirá el Servicio de Planificación y Régimen Jurídico de Transportes. La adquisición de esta placa será por cuenta de la empresa adjudicataria.

### *2.9.- Duración del contrato.*

El contrato tendrá una duración máxima 2 años. En caso de que la licitación de la concesión Pamplona/Iruña – Estella-Lizarra – Logroño, Zona Estella-Lizarra y Ribera Alta se pusiera en servicio con anterioridad a dicha fecha, la duración del contrato será hasta el inicio de la puesta en servicio de dicha concesión, fecha que se comunicará con la suficiente antelación. A este respecto, está previsto licitar la nueva concesión a finales del año 2022 con lo que la puesta en servicio estimada será el segundo semestre del año 2024.

### *2.10.- Régimen económico.*

#### *2.10.1.- Precios unitarios, presupuesto máximo e ingresos tarifarios.*

Los precios unitarios de la licitación, a los cuales las empresas licitadoras deben presentar sus ofertas son:

- Precio por kilómetro útil: 1,50 €
- Precio por servicio realizado (*): 12 €

(*) Teniendo la consideración de servicio los siguientes:

AZCONA/ AIZKOA - ESTELLA-LIZARRA: ..... 8:30 horas
GUEMBE- ESTELLA-LIZARRA: ..... 9:45 horas
ESTELLA-LIZARRA- AZCONA/ AIZKOA: ..... 12:15 horas
ESTELLA-LIZARRA – GUEMBE:..... 13:30 horas

El presupuesto máximo de la Administración para los 2 años de duración del contrato asciende a 21.734,60 euros.

Se abonará de la siguiente manera: 2.716,83 euros con cargo a la partida 230001 23100 2239 441100 “Ayuda al mantenimiento de servicios de transporte de viajeros” del presupuesto de gastos de 2022, 10.867,30 euros con cargo a la partida correspondiente del presupuesto de gastos de 2023 y 8.150,47 euros con cargo a la partida correspondiente del presupuesto de gastos de 2024.

El presupuesto máximo no forma parte de la base imponible del Impuesto sobre el Valor Añadido, de conformidad con lo dispuesto en el artículo 26.2.3ª de la Ley Foral 19/1992, de 30 de diciembre, del Impuesto sobre el Valor Añadido (modificado por el apartado segundo del Decreto Foral Legislativo 3/2017, de 13 de diciembre, de Armonización Tributaria). Los ingresos que obtenga la persona adjudicataria derivados de las tarifas abonadas por las personas usuarias serán ingresos a favor de la persona adjudicataria y sí forman parte de la base imponible de dicho impuesto.

### *2.10.2.- Datos de explotación del servicio.*

El análisis del servicio desde el año 2017 hasta el año 2021, según los datos facilitados por el actual adjudicatario de este servicio, ofrece los siguientes datos:

| USUARIOS POR LOCALIDAD – LOTE 1 | | Azcona | Arizaleta | Lezáun | Ibiricu | Iruñela | Eraul | Guembe | Vidaurre | Arguiñano | Irujo | Muez | Riezu | Iturgoyen | Casetas de Ciriza | Zábal | Murugarren | |
|---|---|---|---|---|---|---|---|---|---|---|---|---|---|---|---|---|---|---|
| 11/04/2017 - 31/12/2017 | Estella-Lizarra | 29 | 2 | 103 | 85 | 9 | 1 | 8 | 4 | 7 | 0 | 13 | 141 | 45 | 4 | 52 | 0 | **503** |
| | Hospital Estella-Lizarra | | | 1 | | | | | | | | | 2 | | | 4 | | **7** |
| 01/01/2018 - 31/12/2018 | Estella-Lizarra | 55 | 4 | 137 | 111 | 3 | 2 | 4 | 5 | 1 | 0 | 13 | 233 | 11 | 0 | 71 | 0 | **650** |
| | Hospital Estella-Lizarra | 4 | | 8 | 6 | | | | | | | | 15 | | | 4 | | **37** |
| 01/01/2019 - 31/12/2019 | Estella-Lizarra | 56 | 5 | 147 | 124 | 0 | 3 | 0 | 3 | 0 | 0 | 12 | 134 | 4 | 0 | 79 | 0 | **567** |
| | Hospital Estella-Lizarra | 10 | 4 | 20 | 15 | 0 | 3 | 0 | 1 | 0 | 0 | 2 | 8 | 0 | 0 | 4 | 0 | **67** |
| 01/01/2020 - 31/12/2020 | Estella-Lizarra | 15 | 0 | 169 | 64 | 0 | 0 | 3 | 3 | 0 | 0 | 7 | 102 | 0 | 0 | 21 | 0 | **384** |
| | Hospital Estella-Lizarra | 1 | | 19 | 6 | | | 1 | 1 | | | | 10 | | | 6 | | **44** |
| 01/01/2021 - 31/12/2021 | Estella-Lizarra | 1 | 0 | 81 | 102 | 0 | 0 | 21 | 2 | 21 | 0 | 7 | 112 | 1 | 0 | 33 | 2 | **383** |
| | Hospital Estella-Lizarra | 1 | | 19 | | | | 4 | 1 | 6 | | 1 | 23 | 3 | | 9 | | **67** |
| | | **172** | **15** | **704** | **513** | **12** | **9** | **41** | **20** | **35** | **0** | **55** | **780** | **64** | **4** | **283** | **2** | **2.709** |

| KILOMETROS LOTE 1 | KM/MES | | TOTAL KM | | TOTAL |
|---|---|---|---|---|---|
| | AZCONA | GUEMBE | AZCONA | GUEMBE | |
| **11/04/2017 - 31/12/2017** | 399 | 436 | 3.590 | 3.920 | **7.510** |
| **01/01/2018 - 31/12/2018** | 484 | 414 | 5.813 | 4.971 | **10.784** |
| **01/01/2019 - 31/12/2019** | 506 | 300 | 6.072 | 3.598 | **9.670** |
| **01/01/2020 - 31/12/2020** | 476 | 243 | 5.711 | 2.921 | **8.632** |
| **01/01/2021 - 31/12/2021** | 378 | 425 | 4.536 | 5.096 | **9.632** |
| | | | | | **46.228** |

El siguiente cuadro muestra la distribución por itinerario y año de los servicios realizados:

| SERVICIOS LOTE 1 | SERVICIOS/MES | | TOTAL SERVICIOS | | TOTAL |
|---|---|---|---|---|---|
| | AZCONA | GUEMBE | AZCONA | GUEMBE | |
| **11/04/2017 - 31/12/2017** | 13 | 13 | 113 | 120 | **233** |
| **01/01/2018 - 31/12/2018** | 15 | 13 | 182 | 160 | **342** |
| **01/01/2019 - 31/12/2019** | 15 | 10 | 186 | 123 | **309** |
| **01/01/2020 - 31/12/2020** | 13 | 7 | 152 | 78 | **230** |
| **01/01/2021 - 31/12/2021** | 13 | 12 | 152 | 143 | **295** |
| | | | | | **1.409** |

En el punto 7. Anexo IV de estas Prescripciones Técnicas se adjuntan los cuadros con los usuarios por localidad que utilizaron cada uno de estos servicios.

### *2.10.3.- Abono del servicio.*

El pago a la persona adjudicataria por la Administración se realizará trimestralmente, abonándole los kilómetros útiles y los servicios realmente realizados en dicho trimestre a los precios unitarios recogidos en su oferta menos los ingresos obtenidos por la venta de billetes a las personas usuarias en dichos servicios.

En los 10 primeros días del mes siguiente al trimestre vencido (es decir, abril, julio, octubre y enero), la contratista presentará al Servicio de Planificación y Régimen Jurídico de Transportes:

- Archivo en formato Excel, proporcionado por el Servicio de Planificación y Régimen Jurídico de Transportes y puesto a disposición de la contratista, en el que se rellenará la siguiente información de cada servicio realizado durante el trimestre natural vencido:

  - Fecha.
  - Horario.
  - Origen/destino del viajero.
  - Ingresos por viajero.
  - Kilómetros útiles de la ruta realizada.

- Factura por el importe de los servicios prestados en el trimestre con los precios unitarios ofertados por la contratista menos los ingresos obtenidos por la venta de billetes a las personas usuarias en dichos servicios.

Una vez revisados los datos por técnicos del Servicio de Planificación y Régimen Jurídico de Transportes, dicho Servicio procederá al abono del importe correspondiente al trimestre vencido.

## *3.- LOTE 2: VALLE DE GUESALAZ/GESALATZ – ESTELLA-LIZARRA – VALLE DE GUESALAZ/GESALATZ.*

Los servicios de transporte se prestarán ***a la demanda***. Esto implica que los servicios cuentan con un calendario y horario predefinidos, pero serán realizados, únicamente, cuando algún usuario los solicite anticipadamente por la vía y en el plazo establecidos en el presente pliego.

### *3.1.- Itinerarios*

ITINERARIO 1: GARISOAIN - ESTELLA-LIZARRA - GARISOAIN

- IDA:

Garísoain – Irurre – Lerate – Monasterio de Alloz – Alloz/Allotz – Lácar/Lakar – Murillo de Yerri/Murelu Deierri – Arandigoyen/Arandigoien – Hospital de Estella-Lizarra – Estación de Autobuses de Estella-Lizarra.

- VUELTA:

Estación de Autobuses de Estella-Lizarra – Hospital de Estella-Lizarra – Arandigoyen/Arandigoien – Murillo de Yerri/Murelu Deierri – Lácar/Lakar – Alloz/Allotz – Monasterio de Alloz – Lerate – Irurre – Garísoain.

ITINERARIO 2: MUNIAIN DE GUESALAZ – ESTELLA-LIZARRA - MUNIAIN DE GUESALAZ

- IDA

Muniáin de Guesálaz – Izurzu– Salinas de Oro/Jaitz – Muzqui – Esténoz – Arzoz– Viguria – Villanueva de Yerri/Hiriberri Deierri – Ugar – Arizala/Aritzala – Zurucuáin/Zurukuain – Grocin/Gorozin – Hospital de Estella-Lizarra – Estación de Autobuses de Estella-Lizarra.

- VUELTA

Estación de Autobuses de Estella-Lizarra – Hospital de Estella-Lizarra – Grocin/Gorozin – Zurucuáin/Zurukuain – Arizala/Aritzala – Ugar – Villanueva de Yerri/Hiriberri Deierri – Viguria – Esténoz – Arzoz – Muzqui – Salinas de Oro/Jaitz – Izurzu – Muniáin de Guesálaz.

Se adjunta Anexo I con mapas de las zonas y un de detalle de las localidades atendidas en las rutas por estos servicios.

Tanto en los servicios de ida como de vuelta no están reflejados los viajes en vacío que la persona adjudicataria debe realizar para posicionar el vehículo.

### *3.2.- Paradas.*

Los itinerarios realizarán paradas en aquellas localidades de la ruta que lo hayan demandado en las siguientes ubicaciones:

- Garísoain: Frontón
- Irurre: Plaza
- Lerate: Plaza

- Monasterio de Alloz: C/Cistercienses s/n (Entrada al Monasterio)
- Alloz/ Allotz: Plaza San Miguel 1 (Junto al Concejo)
- Lácar/ Lakar: C/Palacio s/n (Junto a la Sociedad)
- Murillo de Yerri/ Murelu Deierri: C/Mayor 8
- Arandigoyen/ Arandigoien: C/Sol 2
- Muniáin de Guesálaz: Plaza
- Izurzu: Plaza
- Salinas de Oro/ Jaitz: Frontón
- Muzqui: Frontón
- Esténoz: Plaza
- Arzoz: Iglesia
- Viguria: Plaza
- Villanueva de Yerri/ Hiriberri Deierri: C/Mayor 11
- Ugar: C/Pantano 7 (Junto a la fuente)
- Arizala/ Aritzala: Plaza La Fuente 7
- Zurucuáin/ Zurukuain: C/San Bartolomé 3 (Junto al frontón)
- Grocin/ Gorozin: Plaza Magdalena s/n (Junto al frontón)
- Hospital de Estella-Lizarra: C/ Santa Soria, nº 22
- Estella- Lizarra: Estación de Autobuses, Plaza de la Coronación

Se adjunta Anexo II con las coordenadas X,Y de las paradas. El sistema de referencia empleado es ETRS89 UTM 30N (EPSG: 25830).

### *3.3.- Tráficos a realizar.*

Se prohíbe tomar viajeros en la parada del Hospital de Estella-Lizarra con destino a la parada de Estella-Lizarra.

Asimismo, se prohíbe tomar viajeros en la parada de Estella-Lizarra con destino a la parada de Hospital de Estella-Lizarra.

El punto de partida o de destino de todos los servicios será o bien Hospital de Estella-Lizarra o bien Estación de Autobuses de Estella-Lizarra, quedando prohibidos los tráficos entre localidades intermedias.

### *3.4.- Expediciones y horarios.*

El horario y calendario de los servicios será el siguiente:

- Martes laborables y días de mercado en Estella-Lizarra:

| SERVICIOS | HORARIO DE SALIDA |
|---|---|
| GARISOAIN - ESTELLA-LIZARRA | 8:30 |
| MUNIAIN DE GUESALAZ- ESTELLA-LIZARRA | 9:45 |
| ESTELLA-LIZARRA- GARISOAIN | 12:15 |
| ESTELLA-LIZARRA – MUNIAIN DE GUESALAZ | 13:30 |

### *3.5.- Tarifas.*

Las tarifas máximas a cobrar a los usuarios de este servicio **(IVA incluido)** serán las siguientes:

| MUNICIPIO | LOCALIDAD | TARIFA VIAJERO |
|---|---|---|
| VALLE DE YERRI/ DEIERRI | Alloz/ Allotz | 2,00 € |
| VALLE DE YERRI/ DEIERRI | Monasterio de Alloz | 2,15 € |
| VALLE DE YERRI/ DEIERRI | Arandigoyen/ Arandigoien | 1,60 € |
| VALLE DE YERRI/ DEIERRI | Grocin/ Gorozin | 1,60 € |
| VALLE DE YERRI/ DEIERRI | Lácar/ Lakar | 1,80 € |
| VALLE DE YERRI/ DEIERRI | Murillo de Yerri / Murelu Deierri | 1,60 € |
| VALLE DE YERRI/ DEIERRI | Ugar | 1,85 € |
| VALLE DE YERRI/ DEIERRI | Villanueva de Yerri / Hiriberri Deierri | 2,25 € |
| VALLE DE YERRI/ DEIERRI | Zurucuáin / Zurukuain | 1,60 € |
| VALLE DE YERRI/ DEIERRI | Arizala/ Aritzala | 1,60 € |
| SALINAS DE ORO/ JAITZ | Salinas de Oro/ Jaitz | 3,35 € |
| GUESÁLAZ/ GESALATZ | Muniáin de Guesálaz | 4,30 € |
| GUESÁLAZ/ GESALATZ | Izurzu | 3,75 € |
| GUESÁLAZ/ GESALATZ | Esténoz | 3,35 € |
| GUESÁLAZ/ GESALATZ | Garísoain | 3,00 € |
| GUESÁLAZ/ GESALATZ | Irurre | 2,80 € |
| GUESÁLAZ/ GESALATZ | Lerate | 3,05 € |
| GUESÁLAZ/ GESALATZ | Arzoz | 3,70 € |
| GUESÁLAZ/ GESALATZ | Muzqui | 3,60 € |
| GUESÁLAZ/ GESALATZ | Viguria | 3,25 € |

Según el artículo 9.2. del Real Decreto 55/2017, de 3 de febrero, por el que se desarrolla la Ley 2/2015, de 30 de marzo, de desindexación de la economía española, no procede la revisión de las citadas tarifas durante la duración del contrato.

### *3.6.- Solicitud del servicio.*

La reserva de plaza por los usuarios se realizará llamando al teléfono de Infolocal 012 ó 948217012 indicando Valle de Guesálaz, de lunes a viernes, entre las 8 de la mañana y las 7 de la tarde, indicando el itinerario a realizar.

Las plazas ofertadas por itinerario a los usuarios serán de 8 plazas.

En caso de existir una demanda superior a las plazas ofertadas no se programarán vehículos adicionales.

### *3.7.- Vehículos*

Los servicios deberán tener adscrito un vehículo, cuyas características serán las siguientes:

- 1 vehículo de 9 plazas incluido el conductor.
- 1 autorización de transporte: serie VT o VTC.
- Antigüedad máxima del vehículo: 10 años desde su primera matriculación. Este requisito se mantendrá durante toda la vigencia del contrato.

### *3.8.- Equipamiento embarcado e imagen homogénea de los vehículos.*

El Servicio de Planificación y Régimen Jurídico de Transportes está desarrollando un Sistema de Modernización a implantar en los servicios de transporte de viajeros por carretera dependientes de la Administración de la Comunidad Foral de Navarra que, entre otros, incluirá al transporte a la demanda.

De acuerdo a ello, para la prestación de estos servicios, el Servicio de Planificación y Régimen Jurídico de Transportes podrá requerir a la persona adjudicataria la utilización del equipo tecnológico embarcado con el cual podrá realizar la venta de billetes, recabar información sobre la posición del vehículo, etc.

En tal caso, el Servicio de Planificación y Régimen Jurídico de Transportes proporcionará el equipamiento a la persona adjudicataria, debiendo ésta utilizarlo de acuerdo a las instrucciones y operativa que se fije para la prestación del transporte a la demanda.

En el marco de esta renovación, se plantea que los vehículos de este servicio tengan una imagen homogénea que los identifique como servicios de transporte público de Navarra pudiendo mostrarse únicamente mientras realizan estos servicios. Para ello se colocará una placa imán en las puertas posteriores de ambos laterales de los vehículos, con el contenido, dimensiones y ubicación que definirá el Servicio de Planificación y Régimen Jurídico de Transportes. La adquisición de esta placa será por cuenta de la empresa adjudicataria.

### *3.9.- Duración del contrato*

El contrato tendrá una duración máxima 2 años. En caso de que la licitación de la concesión Pamplona/Iruña – Estella-Lizarra – Logroño, Zona Estella-Lizarra y Ribera Alta se pusiera en servicio con anterioridad a dicha fecha, la duración del contrato será hasta el inicio de la puesta en servicio de dicha concesión, fecha que se comunicará con la suficiente antelación. A este respecto, está previsto licitar la nueva concesión a finales del año 2022 con lo que la puesta en servicio estimada será el segundo semestre del año 2024.

### *3.10.- Régimen económico*

#### *3.10.1.- Precios unitarios, presupuesto máximo e ingresos tarifarios.*

Los precios unitarios de la licitación, a los cuales las empresas licitadoras deben presentar sus ofertas son:

- Precio por kilómetro útil: 1,50 €
- Precio por servicio realizado (*): 12 €

(*) Teniendo la consideración de servicio los siguientes:

GARISOAIN - ESTELLA-LIZARRA ..... 8:30 horas

MUNIAIN DE GUESALAZ- ESTELLA-LIZARRA ..... 9:45 horas

ESTELLA-LIZARRA- GARISOAIN ..... 12:15 horas

ESTELLA-LIZARRA – MUNIAIN DE GUESALAZ ..... 13:30 horas

El presupuesto máximo de la Administración para los 2 años de duración del contrato asciende a 14.293,26 euros.

Se abonará de la siguiente manera: 1.786,66 euros con cargo a la partida 230001 23100 2239 441100 “Ayuda al mantenimiento de servicios de transporte de viajeros” del presupuesto de gastos de 2022, 7.146,63 euros con cargo a la partida correspondiente del presupuesto de gastos de 2023 y 5.359,97 euros con cargo a la partida correspondiente del presupuesto de gastos de 2024.

El presupuesto máximo no forma parte de la base imponible del Impuesto sobre el Valor Añadido, de conformidad con lo dispuesto en el artículo 26.2.3ª de la Ley Foral 19/1992, de 30 de diciembre, del Impuesto sobre el Valor Añadido (modificado por el apartado segundo del Decreto Foral Legislativo 3/2017, de 13 de diciembre, de Armonización Tributaria). Los ingresos que obtenga la persona adjudicataria derivados de las tarifas abonadas por las personas usuarias serán ingresos a favor de la persona adjudicataria y sí forman parte de la base imponible de dicho impuesto.

### *3.10.2.- Datos de explotación del servicio.*

El análisis del servicio desde el año 2017 hasta el año 2021, según los datos facilitados por el actual adjudicatario de este servicio, ofrece los siguientes datos:

| USUARIOS POR LOCALIDAD - LOTE 2 | | Garisoain | Irurre | Lerate | Monasterio Alloz | Alloz | Lácar | Murillo | Arandigoyen | Muniáin de Guesalaz | Izurzu | Salinas de Oro | Muzqui | Esténoz | Arzoz | Viguria | Muez | Villanueva | Ugar | Arizala | Zurucuáin | Grocin | TOTAL |
|---|---|---|---|---|---|---|---|---|---|---|---|---|---|---|---|---|---|---|---|---|---|---|---|
| 11/04/2017 - 31/12/2017 | Estella-Lizarra | 63 | 0 | 0 | 0 | 0 | 287 | 0 | 2 | 4 | 0 | 1 | 22 | 25 | 35 | 0 | 0 | 1 | 328 | 0 | 1 | 0 | **769** |
| | Hospital Estella-Lizarra | | | | | | 11 | | | | | 4 | 3 | 2 | 15 | | | | 81 | | | | **116** |
| 01/01/2018 - 31/12/2018 | Estella-Lizarra | 62 | 0 | 0 | 0 | 9 | 373 | 8 | 0 | 3 | 0 | 17 | 15 | 32 | 24 | 0 | 0 | 2 | 392 | 0 | 0 | 0 | **937** |
| | Hospital Estella-Lizarra | | | | | | | | | | | 5 | | 1 | 1 | | | | 7 | | | | **14** |
| 01/01/2019 - 30/09/2019 | Estella-Lizarra | 54 | 0 | 0 | 1 | 73 | 293 | 0 | 0 | 0 | 0 | 4 | 13 | 40 | 15 | 0 | 0 | 2 | 316 | 0 | 0 | 0 | **811** |
| | Hospital Estella-Lizarra | | | | | | 11 | | | | | | | 4 | | | | | 10 | | | | **25** |
| 01/01/2020 - 31/12/2020 | Estella-Lizarra | 56 | 0 | 2 | 2 | 74 | 102 | 0 | 0 | 6 | 0 | 0 | 0 | 55 | 0 | 0 | 0 | 0 | 236 | 0 | 0 | 0 | **533** |
| | Hospital Estella-Lizarra | 4 | | | | | 1 | | 2 | 1 | | | | 13 | | | | | 7 | | | | **28** |
| 01/01/2021 - 31/12/2021 | Estella-Lizarra | 72 | 0 | 0 | 0 | 115 | 116 | 0 | 0 | 2 | 0 | 3 | 2 | 36 | 2 | 0 | 0 | 0 | 225 | 0 | 0 | 0 | **573** |
| | Hospital Estella-Lizarra | | | | | | | | | | | | | 8 | | | | | 10 | | | | **18** |
| | | **311** | **0** | **2** | **3** | **271** | **1.194** | **8** | **4** | **16** | **0** | **34** | **55** | **216** | **92** | **0** | **0** | **5** | **1.612** | **0** | **1** | **0** | **3.824** |

| KILOMETROS LOTE 2 | KM/MES | | TOTAL KM | | TOTAL |
|---|---|---|---|---|---|
| | GARISOAIN | MUZQUI | GARISOAIN | MUZQUI | |
| **11/04/2017 - 31/12/2017** | 349 | 554 | 3.144 | 4.989 | **8.133** |
| **01/01/2018 - 31/12/2018** | 282 | 500 | 3.388 | 6.001 | **9.389** |
| **01/01/2019 - 31/12/2019** | 265 | 343 | 3.184 | 4.119 | **7.303** |
| **01/01/2020 - 31/12/2020** | 242 | 364 | 2.914 | 4.362 | **7.276** |
| **01/01/2021 - 31/12/2021** | 287 | 318 | 3.448 | 3.801 | **7.249** |
| | | | | | **39.350** |

El siguiente cuadro muestra la distribución por itinerario y año de los servicios realizados:

| SERVICIOS LOTE 2 | SERVICIOS/MES | | TOTAL SERVICIOS | | TOTAL |
|---|---|---|---|---|---|
| | GARISOAIN | MUZQUI | GARISOAIN | MUZQUI | |
| **11/04/2017 - 31/12/2017** | 12 | 14 | 112 | 127 | **239** |
| **01/01/2018 - 31/12/2018** | 10 | 14 | 125 | 168 | **293** |
| **01/01/2019 - 31/12/2019** | 12 | 13 | 141 | 154 | **295** |
| **01/01/2020 - 31/12/2020** | 8 | 10 | 101 | 117 | **218** |
| **01/01/2021 - 31/12/2021** | 10 | 10 | 117 | 119 | **236** |
| | | | | | **1.281** |

En el punto 8. Anexo IV de estas Prescripciones Técnicas se adjuntan los cuadros con los usuarios por localidad que utilizaron cada uno de estos servicios.

### ***3.10.3.- Abono del servicio.***

El pago a la persona adjudicataria por la Administración se realizará trimestralmente, abonándole los kilómetros útiles y los servicios realmente realizados en dicho trimestre a los precios unitarios recogidos en su oferta menos los ingresos obtenidos por la venta de billetes a las personas usuarias en dichos servicios.

En los 10 primeros días del mes siguiente al trimestre vencido (es decir, abril, julio, octubre y enero), la contratista presentará al Servicio de Planificación y Régimen Jurídico de Transportes:

-Archivo en formato Excel, proporcionado por el Servicio de Planificación y Régimen Jurídico de Transportes y puesto a disposición de la contratista, en el que se rellenará la siguiente información de cada servicio realizado durante el trimestre natural vencido:

- Fecha.
- Horario.
- Origen/destino del viajero.
- Ingresos por viajero.
- Kilómetros útiles de la ruta realizada.

-Factura por el importe de los servicios prestados en el trimestre con los precios unitarios ofertados por la contratista menos los ingresos obtenidos por la venta de billetes a las personas usuarias en dichos servicios.

Una vez revisados los datos por técnicos del Servicio de Planificación y Régimen Jurídico de Transportes, dicho Servicio procederá al abono del importe correspondiente al trimestre vencido.

## *4.- ANEXO I: MAPAS DE LA ZONA*

### MAPA GENERAL DE LA ZONA

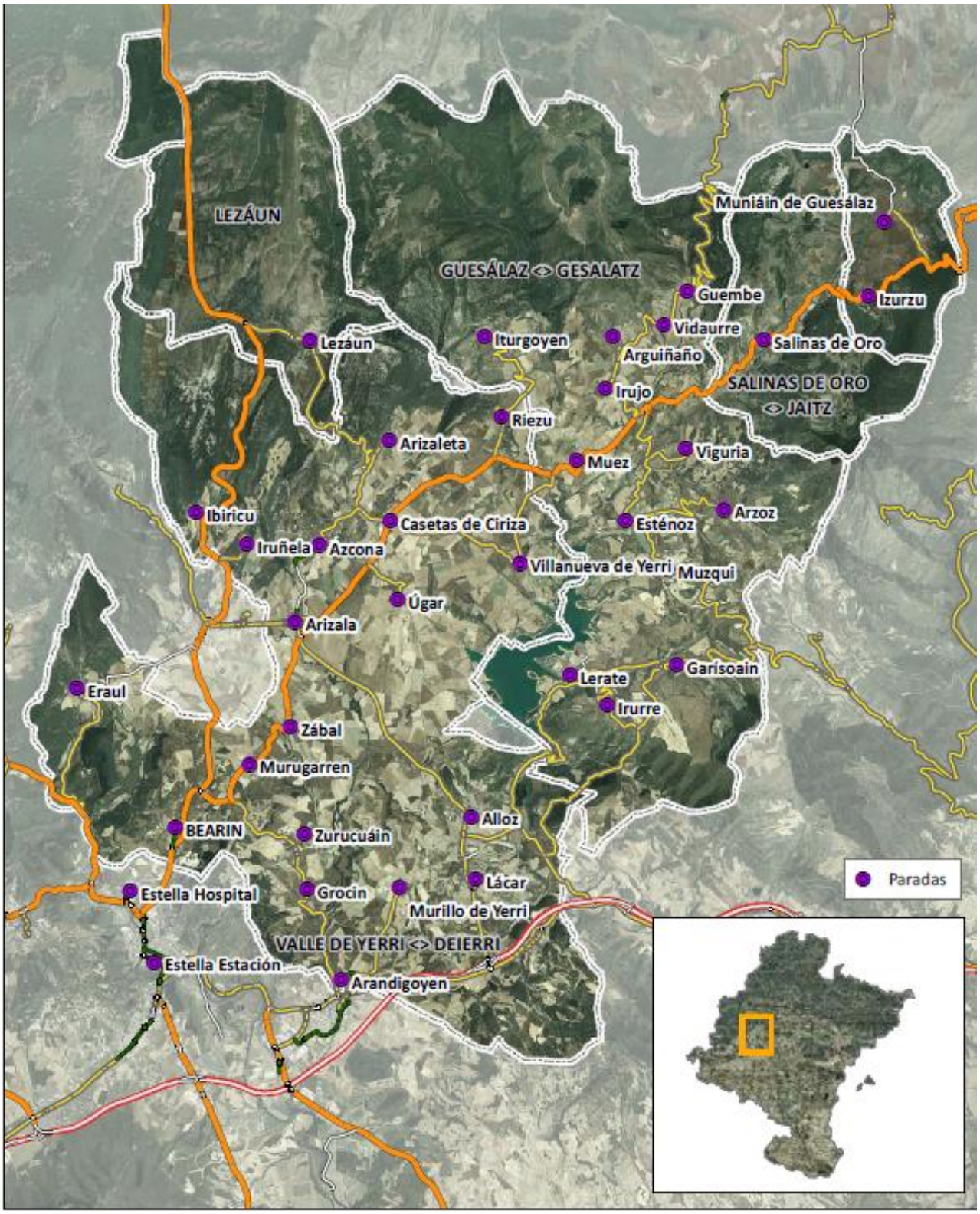

## LOTE 1: Valle de Yerri/Deierri – Estella-Lizarra – Valle de Yerri/Deierri

### ***Itinerario 1: Azcona/Aizkoa- Estella/Lizarra – Azcona/Aizkoa***

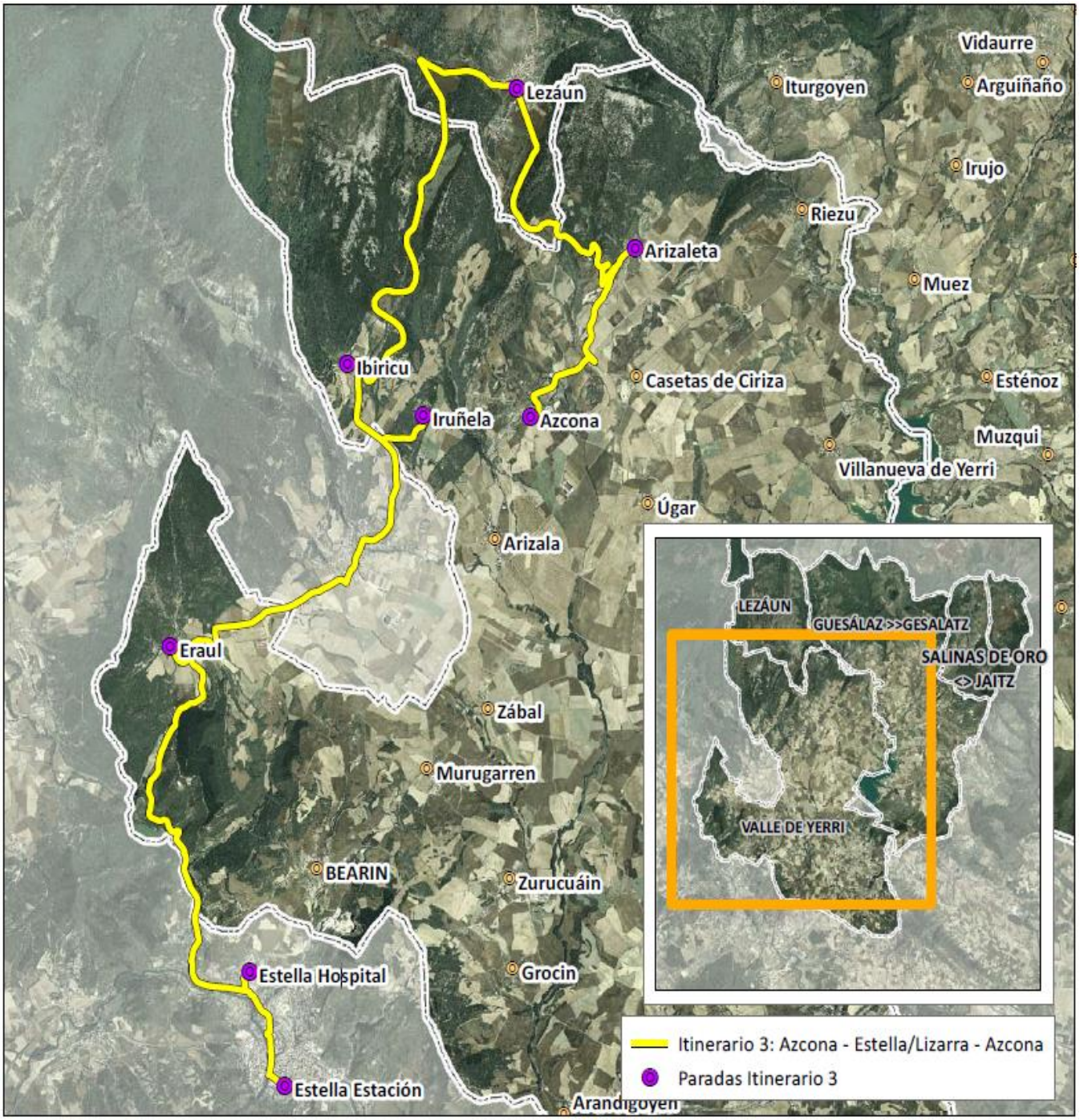

## *Itinerario 2: Guembe- Estella/Lizarra – Guembe*

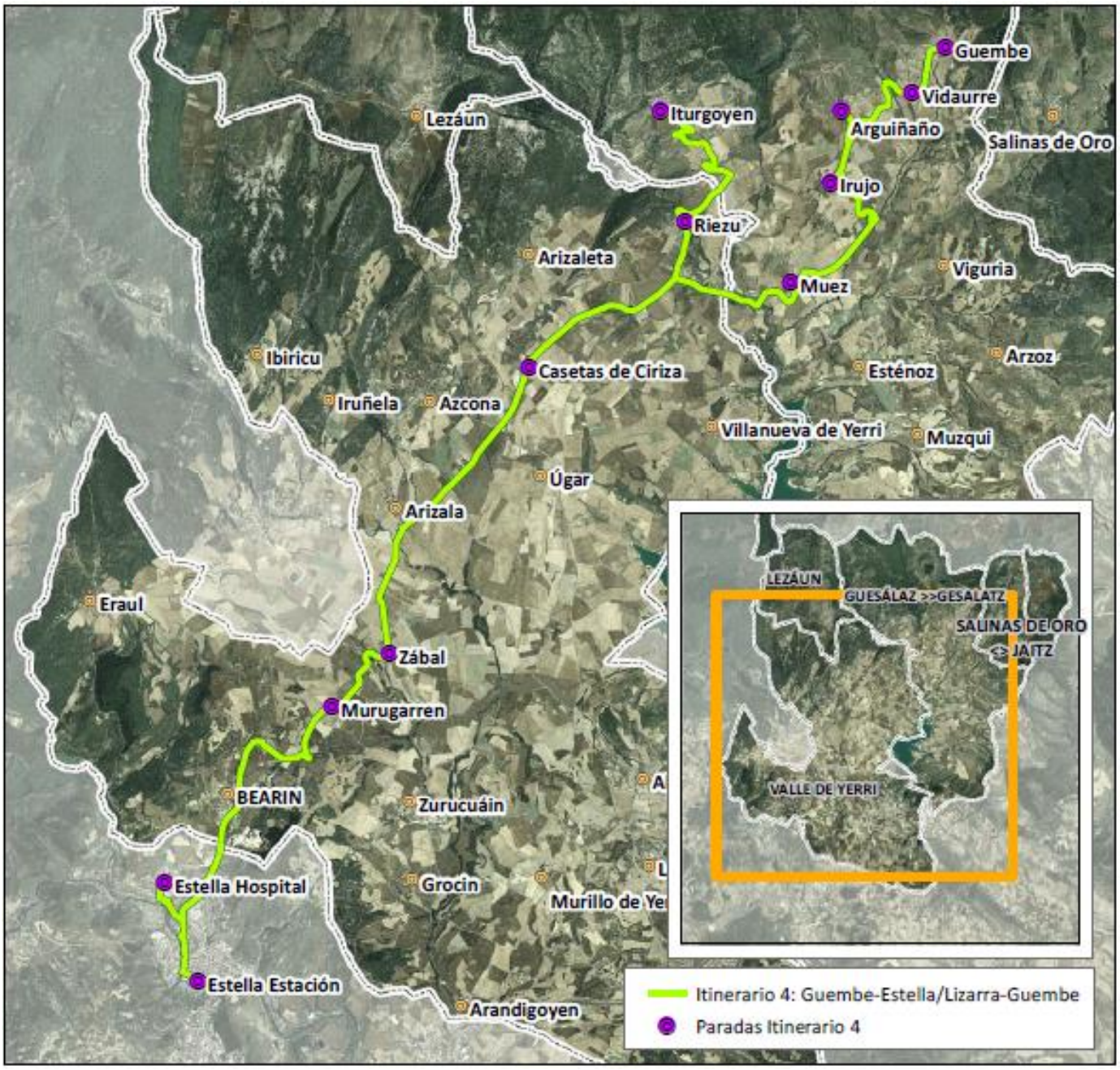

## LOTE 2: Valle de Guesálaz/Gesalatz – Estella-Lizarra – Valle de Guesálaz/Gesalatz

### ***Itinerario 1: Garísoain-Estella/Lizarra-Garísoain***

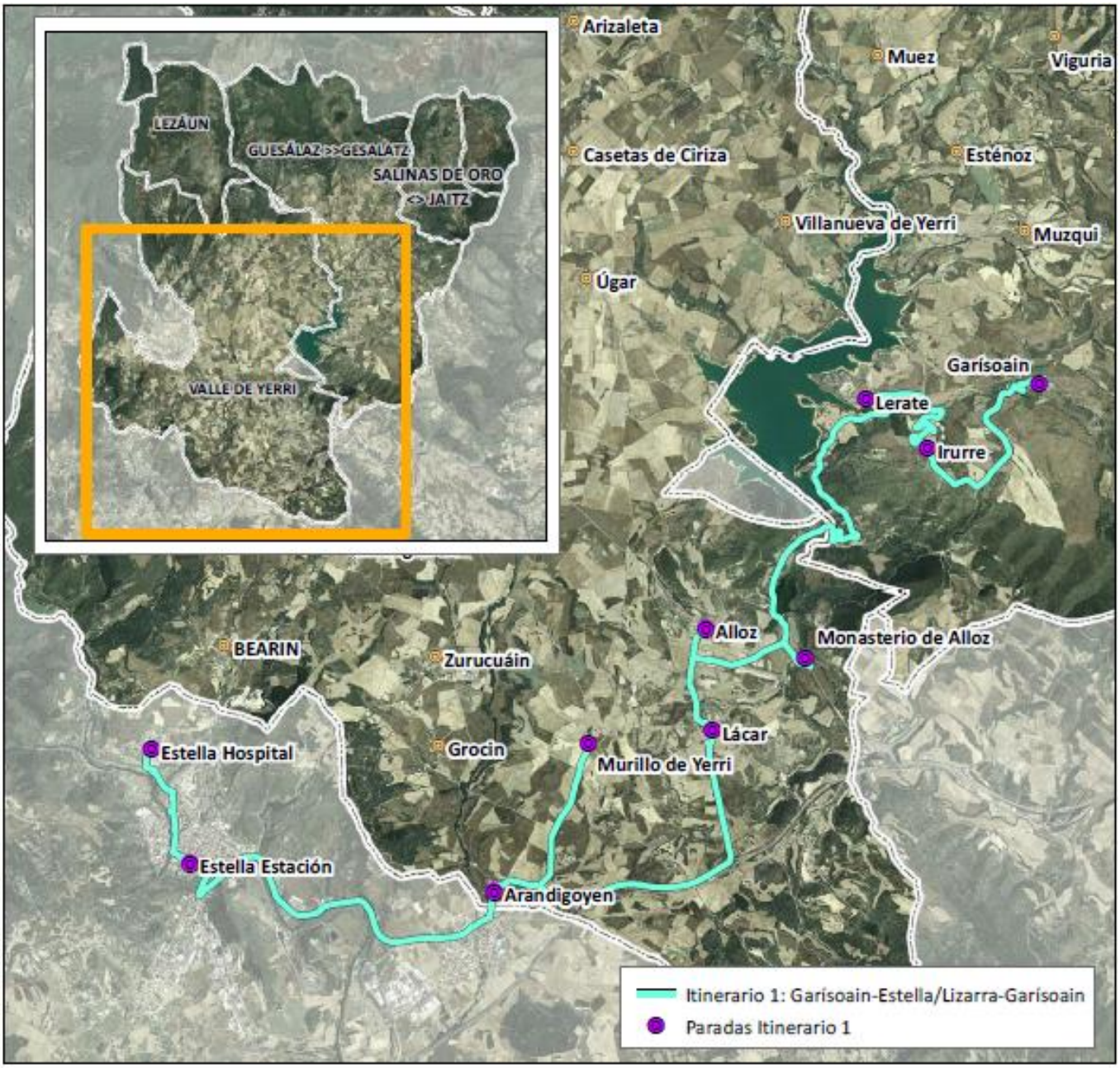

## *Itinerario 2: Muniáin de Guesálaz – Estella/Lizarra- Muniáin de Guesálaz*

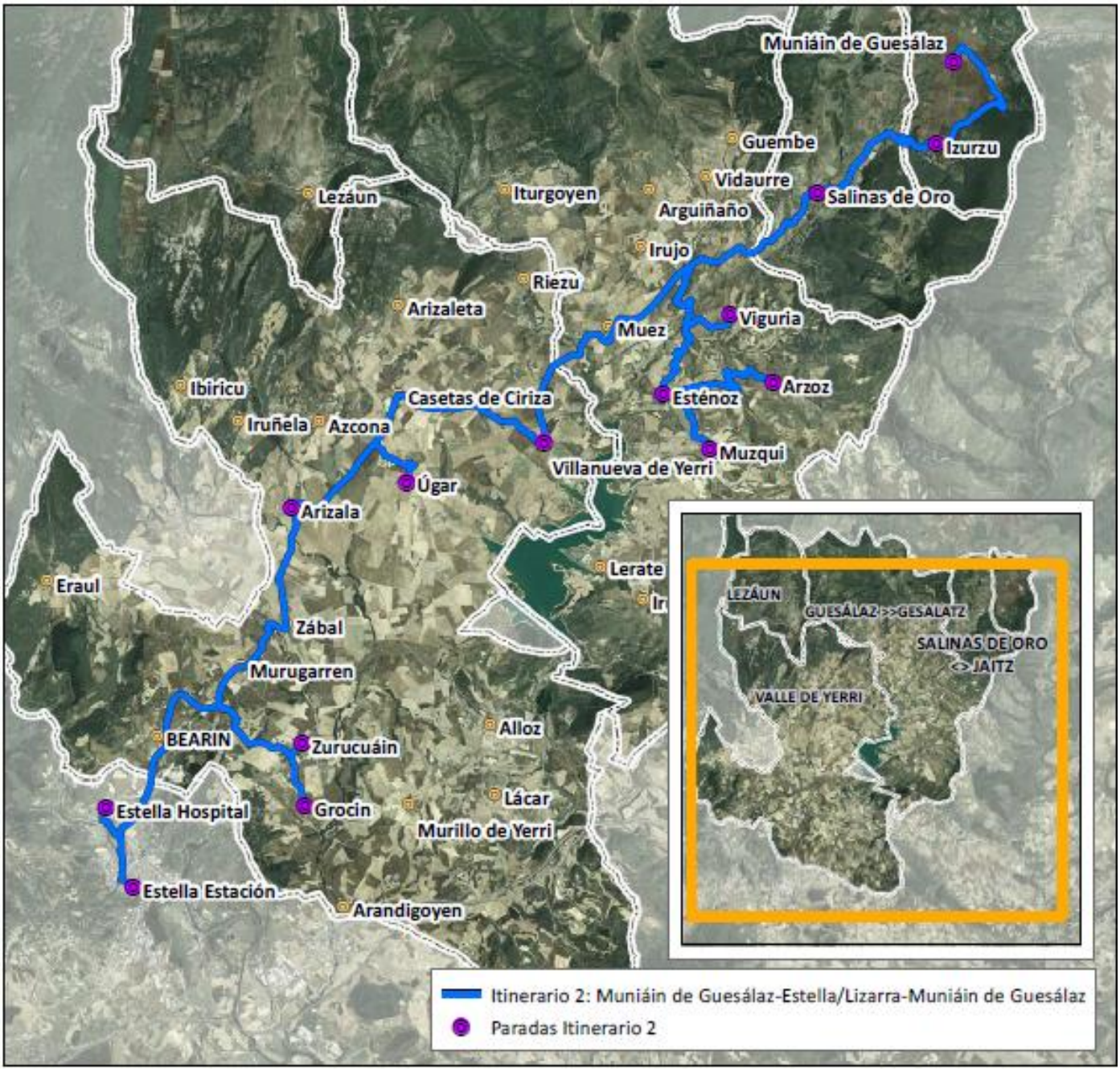

## 5.- ANEXO II: COORDENADAS XY DE LAS PARADAS

| LOTE 1 | | | |
|---|---|---|---|
| **POBLACION** | **MUNICIPIO** | **X** | **Y** |
| Estación Estella-Lizarra | Estella-Lizarra | 579221 | 4724624 |
| Hospital Estella-Lizarra | Estella-Lizarra | 578768 | 4725970 |
| Lezáun | Lezáun | 582187 | 4736377 |
| Azcona/ Aizkoa | Valle de Yerri <> Deierri | 582361 | 4732508 |
| Arizaleta/ Aritzaleta | Valle de Yerri <> Deierri | 583700 | 4734498 |
| Eraul | Valle de Yerri <> Deierri | 577754 | 4729805 |
| Ibiricu de Yerri/ Ibiriku Deierri | Valle de Yerri <> Deierri | 580018 | 4733134 |
| Iruñela | Valle de Yerri <> Deierri | 580989 | 4732525 |
| Riezu/ Errezu | Valle de Yerri <> Deierri | 585829 | 4734941 |
| Casetas de Ciriza/ Ziritzako etxeak | Valle de Yerri <> Deierri | 583710 | 4732971 |
| Zábal/ Zabal | Valle de Yerri <> Deierri | 581816 | 4729073 |
| Murugarren | Valle de Yerri <> Deierri | 581034 | 4728362 |
| Arguiñano | Guesálaz <> Gesalatz | 587949 | 4736447 |
| Guembe | Guesálaz <> Gesalatz | 589363 | 4737310 |
| Iturgoyen | Guesálaz <> Gesalatz | 585502 | 4736443 |
| Vidaurre | Guesálaz <> Gesalatz | 588912 | 4736683 |
| Irujo | Guesálaz <> Gesalatz | 587802 | 4735471 |
| Muez | Guesálaz <> Gesalatz | 587266 | 4734119 |

| LOTE 2 | | | |
|---|---|---|---|
| **POBLACION** | **MUNICIPIO** | **X** | **Y** |
| Estación Estella-Lizarra | Estella-Lizarra | 579221 | 4724624 |
| Hospital Estella-Lizarra | Estella-Lizarra | 578768 | 4725970 |
| Alloz/ Allotz | Valle de Yerri <> Deierri | 585257 | 4727376 |
| Monasterio de Alloz | Valle de Yerri <> Deierri | 586421 | 4727032 |
| Arandigoyen/ Arandigoien | Valle de Yerri <> Deierri | 582781 | 4724292 |
| Grocin/ Gorozin | Valle de Yerri <> Deierri | 582126 | 4726002 |
| Lácar/ Lakar | Valle de Yerri <> Deierri | 585334 | 4726192 |
| Murillo de Yerri/ Murelu Deierri | Valle de Yerri <> Deierri | 583878 | 4726031 |
| Ugar | Valle de Yerri <> Deierri | 583857 | 4731488 |
| Villanueva de Yerri/ Hiriberri Deierri | Valle de Yerri <> Deierri | 586184 | 4732166 |
| Zurucuáin/ Zurukuain | Valle de Yerri <> Deierri | 582082 | 4727059 |
| Arizala/ Aritzala | Valle de Yerri <> Deierri | 581899 | 4731060 |
| Salinas de Oro/ Jaitz | Salinas de Oro <> Jaitz | 590812 | 4736379 |
| Muniáin de Guesálaz | Guesálaz <> Gesalatz | 593109 | 4738614 |
| Izurzu | Guesálaz <> Gesalatz | 592814 | 4737212 |
| Esténoz | Guesálaz <> Gesalatz | 588189 | 4732971 |
| Garísoain | Guesálaz <> Gesalatz | 589154 | 4730248 |
| Irurre | Guesálaz <> Gesalatz | 587847 | 4729493 |
| Lerate | Guesálaz <> Gesalatz | 587127 | 4730066 |
| Arzoz | Guesálaz <> Gesalatz | 590057 | 4733176 |
| Muzqui | Guesálaz <> Gesalatz | 588982 | 4732052 |
| Viguria | Guesálaz <> Gesalatz | 589329 | 4734339 |

## 6.- ANEXO III: MATRIZ DE DISTANCIAS ORIGEN-DESTINO (KM)

## LOTE 1: VALLE DE YERRI/DEIERRI – ESTELLA-LIZARRA – VALLE DE YERRI/DEIERRI

| ITINERARIO 1 | Estella Estación | Estella Hosp | Azcona | Arizaleta | Lezáun | Ibiricu | Iruñela | Eraul |
|---|---|---|---|---|---|---|---|---|
| Estella Estación | | 1,87 | 10,85 | 13,66 | 16,26 | 10,21 | 9,55 | 7,09 |
| Estella Hospital | | | 10,71 | 13,52 | 16,12 | 10,07 | 9,41 | 6,08 |
| Azcona | | | | 2,97 | 6,57 | 6,51 | 5,85 | 6,83 |
| Arizaleta | | | | | 4,31 | 9,42 | 8,76 | 9,74 |
| Lezáun | | | | | | 6,61 | 8,23 | 12,17 |
| Ibiricu | | | | | | | 2,19 | 6,12 |
| Iruñela | | | | | | | | 5,47 |
| Eraul | | | | | | | | |

| ITINERARIO 2 | Estella Estación | Estella Hosp | Guembe | Vidaurre | Arguiñano | Irujo | Muez | Riezu | Iturgoyen | Casetas | Zábal | Murugarren |
|---|---|---|---|---|---|---|---|---|---|---|---|---|
| Estella Estación | | 1,87 | 21,54 | 20,62 | 19,59 | 18,88 | 16,17 | 14,75 | 18,05 | 11,47 | 6,85 | 5,46 |
| Estella Hospital | | | 21,40 | 20,48 | 19,45 | 18,74 | 16,03 | 14,62 | 17,91 | 11,33 | 6,71 | 5,32 |
| Guembe | | | | 0,97 | 3,04 | 3,09 | 5,65 | 8,42 | 11,72 | 10,07 | 14,69 | 16,08 |
| Vidaurre | | | | | 2,11 | 2,17 | 4,73 | 7,50 | 10,79 | 9,14 | 13,77 | 15,16 |
| Arguiñano | | | | | | 1,14 | 3,70 | 6,47 | 9,76 | 8,11 | 12,74 | 14,13 |
| Irujo | | | | | | | 2,99 | 5,76 | 9,05 | 7,40 | 12,03 | 13,42 |
| Muez | | | | | | | | 3,05 | 6,35 | 4,70 | 9,33 | 10,71 |
| Riezu | | | | | | | | | 3,30 | 3,28 | 7,91 | 9,30 |
| Iturgoyen | | | | | | | | | | 6,58 | 11,21 | 12,59 |
| Casetas de Ciriza | | | | | | | | | | | 4,63 | 6,01 |
| Zábal | | | | | | | | | | | | 1,39 |
| Murugarren | | | | | | | | | | | | |

## ***LOTE 2: VALLE DE GUESALAZ/GESALATZ – ESTELLA-LIZARRA – VALLE DE GUESALAZ/GESALATZ***

| ITINERARIO 1 | Estella Estación | Estella Hosp | Garisoain | Irurre | Lerate | Monasterio Alloz | Alloz | Lácar | Murillo | Arandigoyen |
|---|---|---|---|---|---|---|---|---|---|---|
| Estella Estación | | 1,87 | 18,00 | 16,59 | 16,72 | 12,20 | 10,92 | 9,66 | 7,52 | 5,24 |
| Estella Hospital | | | 19,87 | 18,45 | 37,16 | 14,07 | 12,79 | 11,52 | 9,38 | 7,11 |
| Garisoain | | | | 3,13 | 2,47 | 6,52 | 8,38 | 8,95 | 14,36 | 13,14 |
| Irurre | | | | | 2,29 | 5,10 | 6,96 | 7,53 | 12,94 | 11,72 |
| Lerate | | | | | | 5,63 | 6,61 | 7,17 | 13,07 | 11,85 |
| Monasterio Alloz | | | | | | | 2,11 | 2,68 | 8,56 | 7,34 |
| Alloz | | | | | | | | 1,38 | 6,02 | 6,06 |
| Lácar | | | | | | | | | 6,02 | 4,80 |
| Murillo | | | | | | | | | | 2,44 |
| Arandigoyen | | | | | | | | | | |

| ITINERARIO 2 | Estella Estación | Estella Hosp | Muniáin de Guesálaz | Izurzu | Salinas de Oro | Muzqui | Esténoz | Arzoz | Viguria | Muez | Villanueva | Ugar | Arizala | Zurucuáin | Grocin |
|---|---|---|---|---|---|---|---|---|---|---|---|---|---|---|---|
| Estella Estación | | 1,87 | 27,07 | 24,10 | 21,16 | 22,69 | 21,17 | 23,38 | 20,23 | 16,17 | 14,29 | 11,73 | 8,95 | 6,57 | 7,39 |
| Estella Hospital | | | 26,93 | 23,96 | 21,02 | 22,55 | 21,04 | 23,24 | 20,09 | 16,03 | 14,16 | 11,59 | 8,81 | 6,43 | 7,25 |
| Muniáin de Guesálaz | | | | 3,04 | 6,14 | 14,05 | 12,54 | 14,74 | 11,60 | 11,18 | 14,00 | 17,75 | 18,50 | 24,45 | 25,26 |
| Izurzu | | | | | 3,17 | 11,08 | 9,57 | 11,77 | 8,62 | 8,21 | 11,03 | 14,77 | 15,52 | 21,47 | 22,29 |
| Salinas de Oro | | | | | | 8,14 | 6,63 | 8,83 | 5,69 | 5,27 | 8,09 | 11,83 | 12,59 | 18,53 | 19,35 |
| Muzqui | | | | | | | 2,23 | 3,70 | 4,60 | 6,80 | 9,61 | 13,36 | 14,11 | 20,06 | 20,88 |
| Esténoz | | | | | | | | 2,92 | 3,09 | 5,29 | 8,10 | 11,85 | 12,60 | 18,55 | 19,37 |
| Arzoz | | | | | | | | | 5,29 | 7,49 | 10,30 | 14,05 | 14,80 | 20,75 | 21,57 |
| Viguria | | | | | | | | | | 4,34 | 7,16 | 10,90 | 11,66 | 17,60 | 18,42 |
| Muez | | | | | | | | | | | 3,10 | 6,85 | 7,60 | 13,55 | 14,36 |
| Villanueva | | | | | | | | | | | | 4,97 | 5,72 | 11,67 | 12,48 |
| Ugar | | | | | | | | | | | | | 3,15 | 9,10 | 9,92 |
| Arizala | | | | | | | | | | | | | | 6,33 | 7,14 |
| Zurucuáin | | | | | | | | | | | | | | | 1,47 |
| Grocin | | | | | | | | | | | | | | | |

# 7.- ANEXO IV: USUARIOS SERVICIO TAXI A LA DEMANDA VALLE DE YERRI/DEIERRI – ESTELLA-LIZARRA – VALLE DE YERRI/DEIERRI DESDE EL 11/4/2017 AL 31/12/2021.

| | | | | AZCONA | | | | | | GUEMBE | | | | | | | | | |
|---|---|---|---|---|---|---|---|---|---|---|---|---|---|---|---|---|---|---|---|
| Fecha | Mes | Diasem | Sentido | Azcona | Arizaleta | Lezáun | Ibiricu | Iruñela | Eraul | Guembe | Vidaurre | Arguiñano | Irujo | Muez | Riezu | Iturgoyen | Casetas de Ciriza | Zábal | Murugarren |
| 11/04/2017 | abril | M | IDA | | | | | | | | | | | | 1 | | | | |
| | abril | | VUELTA | | | | | | | | | | | | 1 | | | | |
| 13/04/2017 | abril | J | IDA | | | 1 | | | | | 1 | | | | 1 | | | 1 | |
| | abril | | VUELTA | | | 1 | | | | | 1 | | | | 1 | | | 1 | |
| 18/04/2017 | abril | M | IDA | | | | | | | | | | | | | | | | |
| | abril | | VUELTA | | | | | | | | | | | | | | | | |
| 20/04/2017 | abril | J | IDA | | | 1 | 1 | 1 | | | | | | | 2 | | | | |
| | abril | | VUELTA | | | 1 | 1 | | | | | | | | 1 | | | | |
| 25/04/2017 | abril | M | IDA | | | | | | | | | | | | | | | | |
| | abril | | VUELTA | | | | | | | | | | | | | | | | |
| 27/04/2017 | abril | J | IDA | | | | 1 | | | | | | | | 3 | 1 | | 1 | |
| | abril | | VUELTA | | | | | | | | | | | | 2 | 1 | | 1 | |
| 02/05/2017 | mayo | M | IDA | | | | | | | | | | | | | | | | |
| | mayo | | VUELTA | | | | | | | | | | | | 1 | | | | |
| 04/05/2017 | mayo | J | IDA | | | 2 | 1 | | | | | | | | 3 | | | 1 | |
| | mayo | | VUELTA | | | 2 | 1 | | | | | | | | 3 | | | 1 | |
| 09/05/2017 | mayo | M | IDA | | | | | | | | | 1 | | | | | 1 | | |
| | mayo | | VUELTA | | | | | | | | | 1 | | | | | 1 | | |
| 11/05/2017 | mayo | J | IDA | | | | 1 | | | | | | | | 2 | | 1 | 1 | |
| | mayo | | VUELTA | | | | 1 | | | | | | | | 2 | | 1 | 1 | |
| 16/05/2017 | mayo | M | IDA | | | | | | | | | | | | 1 | | | | |
| | mayo | | VUELTA | | | | | | | | | | | | 1 | | | | |
| 18/05/2017 | mayo | J | IDA | | | 1 | 2 | | | | | | | | 2 | | | | |
| | mayo | | VUELTA | | | 1 | 2 | | | | | | | | 2 | | | | |
| 23/05/2017 | mayo | M | IDA | | | | | | | | | 1 | | | 1 | | | | |
| | mayo | | VUELTA | | | | | | | | | 1 | | | | | | | |
| 24/05/2017 | mayo | X | IDA | | | 1 | | | | | | | | | | | | 1 | |
| | mayo | | VUELTA | | | 1 | | | | | | | | | | | | 1 | |
| 30/05/2017 | mayo | M | IDA | | | | | | | | | | | | | | | | |
| | mayo | | VUELTA | | | | | | | | | | | | | | | | |
| 01/06/2017 | junio | J | IDA | | | 2 | 1 | | | | | | | | 2 | | | 1 | |
| | junio | | VUELTA | | | 2 | 1 | | | | | | | | 1 | | | 1 | |
| 06/06/2017 | junio | M | IDA | | | | | | | | | | | | 1 | | | | |
| | junio | | VUELTA | | | | | | | | | | | | | | | | |
| 08/06/2017 | junio | J | IDA | 1 | | 1 | 1 | | | | | | | | 1 | | | 1 | |
| | junio | | VUELTA | | | 1 | 1 | | | | | | | | 1 | | | 1 | |
| 15/06/2017 | junio | J | IDA | 1 | | 1 | 1 | | | | | | | | 2 | | | 1 | |
| | junio | | VUELTA | | | 1 | 1 | | | | | | | | 1 | | | 1 | |
| 20/06/2017 | junio | M | IDA | | | | | | | | | | | | 2 | | | | |
| | junio | | VUELTA | | | | | | | | | | | | 1 | | | | |
| 22/06/2017 | junio | J | IDA | 1 | | 3 | 1 | 1 | | | | | | | 2 | | | | |
| | junio | | VUELTA | | | 3 | 1 | | | | | | | | 2 | | | | |
| 27/06/2017 | junio | M | IDA | | | 1 | | | | | | | | | | | | | |
| | junio | | VUELTA | | | 1 | | | | | | | | | | | | | |
| 29/06/2017 | junio | J | IDA | 1 | | | 1 | | | | | | | | 1 | 1 | | 3 | |
| | junio | | VUELTA | | | | 1 | | | | | | | | 1 | 1 | | 3 | |

| | | | | AZCONA | | | | | | GUEMBE | | | | | | | | | |
|---|---|---|---|---|---|---|---|---|---|---|---|---|---|---|---|---|---|---|---|
| Fecha | Mes | Diasem | Sentido | Azcona | Arizaleta | Lezáun | Ibiricu | Iruñela | Eraul | Guembe | Vidaurre | Arguiñano | Irujo | Muez | Riezu | Iturgoyen | Casetas de Ciriza | Zábal | Murugarren |
| 04/07/2017 | julio | M | IDA | | | 1 | | | | | | | | | | | | | |
| | | | VUELTA | | | 1 | | | | | | | | | | | | | |
| 06/07/2017 | julio | J | IDA | 1 | | 1 | 2 | | | | | | | | 1 | | | 1 | |
| | | | VUELTA | | | 1 | 2 | | | | | | | | 1 | | | 1 | |
| 11/07/2017 | julio | M | IDA | | | 1 | | | | | | | | | | | | | |
| | | | VUELTA | | | 1 | | | | | | | | | | | | | |
| 13/07/2017 | julio | J | IDA | 1 | | 1 | 1 | 1 | | | | | | | 4 | | | 1 | |
| | | | VUELTA | | | 1 | 1 | | | | | | | | 4 | | | 1 | |
| 18/07/2017 | julio | M | IDA | | | 2 | | | | | | | | | | | | | |
| | | | VUELTA | | | 2 | | | | | | | | | | | | | |
| 20/07/2017 | julio | J | IDA | 2 | | 1 | 1 | | | | | | | | 4 | 1 | | | |
| | | | VUELTA | 1 | | 1 | 1 | | | | | | | | 2 | 1 | | | |
| 25/07/2017 | julio | M | IDA | | | | | | | | | | | | | | | | |
| | | | VUELTA | | | | | | | | | | | | | | | | |
| 27/07/2017 | julio | J | IDA | 2 | 1 | 1 | 1 | 1 | | | | | | | 2 | 2 | | 2 | |
| | | | VUELTA | 2 | | | 1 | 1 | | | | | | | 1 | 2 | | 1 | |
| 01/08/2017 | agosto | M | IDA | | | 1 | | | | | | | | | 2 | | | | |
| | | | VUELTA | | | 1 | | | | | | | | | 2 | | | | |
| 03/08/2017 | agosto | J | IDA | 1 | | 1 | 1 | | | | | | | | | 3 | | | |
| | | | VUELTA | 1 | | 1 | 1 | | | | | | | | | 3 | | | |
| 08/08/2017 | agosto | M | IDA | | | | | | | | | | | | 1 | | | | |
| | | | VUELTA | | | | | | | | | | | | 1 | | | | |
| 11/08/2017 | agosto | V | IDA | 2 | | | 1 | | | | | | | | 1 | | | | |
| | | | VUELTA | 2 | | | | | | | | | | | 1 | | | | |
| 15/08/2017 | agosto | M | IDA | | | | | | | | | | | | | | | | |
| | | | VUELTA | | | | | | | | | | | | | | | | |
| 17/08/2017 | agosto | J | IDA | | | | 1 | | | | 1 | | | | 3 | | | | |
| | | | VUELTA | | | | 1 | | | | 1 | | | | 3 | | | | |
| 22/08/2017 | agosto | M | IDA | | | | | | | | | | | 1 | | | | | |
| | | | VUELTA | | | | | | | | | | | 1 | | | | | |
| 24/08/2017 | agosto | J | IDA | 2 | | | | 1 | | | | | | 1 | | | | | |
| | | | VUELTA | 2 | | | | | | | | | | 1 | | | | 1 | |
| 29/08/2017 | agosto | M | IDA | | | 1 | | | | | | 1 | | | | | | | |
| | | | VUELTA | | | 1 | | | | | | | | | | | | | |
| 31/08/2017 | agosto | J | IDA | | | 1 | 2 | | | | | | | 1 | 1 | 2 | | | |
| | | | VUELTA | | | 1 | 2 | | | | | | | 1 | 1 | 2 | | | |
| 05/09/2017 | septiembre | M | IDA | | | | | | | | | | | | 1 | | | | |
| | | | VUELTA | | | | | | | | | | | | 1 | | | | |
| 07/09/2017 | septiembre | J | IDA | | | 2 | 1 | 1 | | | | | | | | | | | |
| | | | VUELTA | | | 2 | 1 | | | | | | | | 1 | 2 | | | |
| 12/09/2017 | septiembre | M | IDA | | | 1 | | | | | | 1 | | 1 | | 1 | | | |
| | | | VUELTA | | | 1 | | | | | | | | 1 | | | | | |
| 14/09/2017 | septiembre | J | IDA | 1 | | 1 | 1 | | | | | | | | 2 | | | | |
| | | | VUELTA | 1 | | 1 | 1 | | | | | | | | 2 | | | | |
| 19/09/2017 | septiembre | M | IDA | | | 1 | | | | 1 | | | | 1 | 1 | | | | |
| | | | VUELTA | | | 1 | | | | 1 | | | | 1 | | | | | |
| 21/09/2017 | septiembre | J | IDA | | | 1 | 2 | | | | | | | | 2 | 2 | | 2 | |
| | | | VUELTA | | | 1 | 2 | | | | | | | | 2 | 2 | | 2 | |
| 26/09/2017 | septiembre | M | IDA | | | 1 | | | | | | | | | 2 | | | | |
| | | | VUELTA | | | 1 | | | | | | | | | 1 | | | | |
| 28/09/2017 | septiembre | J | IDA | | | | 1 | 1 | 1 | | | | | | | 1 | | 1 | |
| | | | VUELTA | | | | 1 | | | | | | | | | 1 | | 1 | |

| | | | | AZCONA | | | | | | GUEMBE | | | | | | | | | |
|---|---|---|---|---|---|---|---|---|---|---|---|---|---|---|---|---|---|---|---|
| Fecha | Mes | Diasem | Sentido | Azcona | Arizaleta | Lezáun | Ibiricu | Iruñela | Eraul | Guembe | Vidaurre | Arguiñano | Irujo | Muez | Riezu | Iturgoyen | Casetas de Ciriza | Zábal | Murugarren |
| 03/10/2017 | octubre | M | IDA | | | 1 | | | | | | | | | 1 | | | | |
| | | | VUELTA | | | 1 | | | | | | | | | | | | | |
| 05/10/2017 | octubre | J | IDA | | | 1 | 2 | | | | | | | | | | | 1 | |
| | | | VUELTA | | | 2 | 2 | | | | | | | | | | | 1 | |
| 10/10/2017 | octubre | M | IDA | | | 1 | | | | | | | | | 2 | | | | |
| | | | VUELTA | | | 1 | | | | | | | | | 1 | | | | |
| 11/10/2017 | octubre | X | IDA | | | 1 | 1 | | | | | | | | | | | 1 | |
| | | | VUELTA | | | 1 | 1 | | | | | | | | | | | 1 | |
| 17/10/2017 | octubre | M | IDA | | | 1 | | | | 2 | | | | | 1 | | | | |
| | | | VUELTA | | | 1 | | | | 2 | | | | | | | | | |
| 19/10/2017 | octubre | J | IDA | | | 3 | 2 | | | | | | | | 2 | 2 | | | |
| | | | VUELTA | | | 3 | 2 | | | | | | | | 2 | 2 | | | |
| 24/10/2017 | octubre | M | IDA | | | 1 | | | | | | | | | 1 | | | | |
| | | | VUELTA | | | 1 | | | | | | | | | | | | | |
| 26/10/2017 | octubre | J | IDA | | | | 1 | | | | | | | | 1 | 1 | | 1 | |
| | | | VUELTA | | | | 1 | | | | | | | | 1 | 3 | | 1 | |
| 31/10/2017 | octubre | M | IDA | | | | | | | | | 1 | | | | | | | |
| | | | VUELTA | | | | | | | | | | | | | | | | |
| 02/11/2017 | noviembre | J | IDA | | | 1 | 1 | | | | | | | | 4 | | | | |
| | | | VUELTA | | | 1 | 1 | | | | | | | | 2 | | | | |
| 07/11/2017 | noviembre | M | IDA | | | 1 | | | | | | | | | 1 | 2 | | | |
| | | | VUELTA | | | 1 | | | | | | | | | | 2 | | | |
| 09/11/2017 | noviembre | J | IDA | | | | 1 | | | | | | | | 2 | | | | |
| | | | VUELTA | | | | 1 | | | | | | | | 1 | | | | |
| 14/11/2017 | noviembre | M | IDA | | | | | | | | | | | | 1 | | | | |
| | | | VUELTA | | | | | | | | | | | | | | | | |
| 16/11/2017 | noviembre | J | IDA | 1 | | | 2 | 1 | | | | | | 1 | 1 | | | 1 | |
| | | | VUELTA | | | | 2 | | | 2 | | | | | 1 | | | 1 | |
| 21/11/2017 | noviembre | M | IDA | | | 1 | | | | | | | | | 1 | | | | |
| | | | VUELTA | | | 1 | | | | | | | | | | | | | |
| 23/11/2017 | noviembre | J | IDA | | | 1 | | | | | | | | | 2 | | | | |
| | | | VUELTA | | | 1 | | | | | | | | | 2 | | | | |
| 28/11/2017 | noviembre | M | IDA | | | 1 | | | | | | | | | 1 | 2 | | | |
| | | | VUELTA | | | 1 | | | | | | | | | | 2 | | | |
| 30/11/2017 | noviembre | J | IDA | | | 1 | 2 | | | | | | | | 1 | | | | |
| | | | VUELTA | | | 1 | 2 | | | | | | | | 1 | | | | |
| 05/12/2017 | diciembre | M | IDA | | | | | | | | | | | | 1 | | | | |
| | | | VUELTA | | | | | | | | | | | | | | | | |
| 07/12/2017 | diciembre | J | IDA | | | | 1 | | | | | | | | | | | 1 | |
| | | | VUELTA | | | | 1 | | | | | | | | | | | 1 | |
| 12/12/2017 | diciembre | M | IDA | | | 1 | | | | | | | | | 2 | | | | |
| | | | VUELTA | | | 1 | | | | | | | | | 1 | | | | |
| 14/12/2017 | diciembre | J | IDA | 1 | 1 | 1 | 1 | | | | | | | | 1 | | | 2 | |
| | | | VUELTA | 1 | | 1 | 1 | | | | | | | | 1 | | | 2 | |
| 19/12/2017 | diciembre | M | IDA | | | 1 | | | | | | | | 2 | 1 | | | | |
| | | | VUELTA | | | 1 | | | | | | | | | | | | | |
| 21/12/2017 | diciembre | J | IDA | 1 | | 1 | 2 | | | | | | | | 1 | | | 1 | |
| | | | VUELTA | | | 1 | 2 | | | | | | | | 1 | | | 1 | |
| 26/12/2017 | diciembre | M | IDA | | | | 1 | | | | | | | | | | | 1 | |
| | | | VUELTA | | | | | | | | | | | | | | | 1 | |
| 28/12/2017 | diciembre | J | IDA | | | | 1 | | | | | | | | 2 | | | 1 | |
| | | | VUELTA | | | | 1 | | | | | | | | 1 | | | 1 | |
| | | | | | | | | | | | | | | | | | | | |
| | | | | **29** | **2** | **104** | **85** | **9** | **1** | **8** | **4** | **7** | **0** | **13** | **143** | **45** | **4** | **56** | **0** |

| | | | | AZCONA | | | | | | GUEMBE | | | | | | | | | |
|---|---|---|---|---|---|---|---|---|---|---|---|---|---|---|---|---|---|---|---|
| Fecha | Mes | Diasem | Sentido | Azcona | Arizaleta | Lezáun | Ibiricu | Iruñela | Eraul | Guembe | Vidaurre | Arguiñano | Irujo | Muez | Riezu | Iturgoyen | Casetas de Ciriza | Zábal | Murugarren |
| 02/01/2018 | enero | M | IDA | | | | | | | | | | | | 1 | | | | |
| | | | VUELTA | | | | | | | | | | | | | | | | |
| 04/01/2018 | enero | J | IDA | 1 | | | 1 | | | | | | | | 2 | | | 2 | |
| | | | VUELTA | 1 | | | 1 | | | | | | | | 2 | | | 2 | |
| 09/01/2018 | enero | M | IDA | | | 1 | | | | | | | | | | | | | |
| | | | VUELTA | | | 1 | | | | | | | | | | | | | |
| 11/01/2018 | enero | J | IDA | | | | 1 | | | | | | | | | | | 2 | |
| | | | VUELTA | | | | 1 | | | | | | | | | | | 2 | |
| 16/01/2018 | enero | M | IDA | | | 1 | 1 | | | | | | | | | | | | |
| | | | VUELTA | | | 1 | 1 | | | | | | | | | | | | |
| 18/01/2018 | enero | J | IDA | | | | 1 | | | | | | | | 2 | | | 1 | |
| | | | VUELTA | | | | 1 | | | | | | | | 2 | | | 1 | |
| 23/01/2018 | enero | M | IDA | | | 1 | | | | | | | | | 2 | | | | |
| | | | VUELTA | | | 1 | | | | | | | | | 1 | | | | |
| 25/01/2018 | enero | J | IDA | 1 | | | 1 | | | | | | | | 1 | | | | |
| | | | VUELTA | | | | 1 | | | | | | | | 1 | | | | |
| 30/01/2018 | enero | M | IDA | | | 1 | | | | | | | | | 1 | | | | |
| | | | VUELTA | | | 1 | | | | | | | | | 1 | | | | |
| 01/02/2018 | febrero | J | IDA | | | 1 | 1 | | | | | | | | 2 | 1 | | | |
| | | | VUELTA | | | 1 | 1 | | | | | | | | 1 | 1 | | | |
| 06/02/2018 | febrero | M | IDA | | | 1 | | | | | | | | | 1 | | | | |
| | | | VUELTA | | | 1 | | | | | | | | | 1 | | | | |
| 08/02/2018 | febrero | J | IDA | | | | 1 | | | | | | | | | 2 | | | |
| | | | VUELTA | | | | 1 | | | | | | | | | | | | |
| 13/02/2018 | febrero | M | IDA | | | 1 | | | | | | | | | 1 | | | | |
| | | | VUELTA | | | 1 | | | | | | | | | | | | | |
| 15/02/2018 | febrero | J | IDA | | | 1 | 1 | | | | | | | | | | | | |
| | | | VUELTA | | | 1 | 1 | | | | | | | | | | | | |
| 20/02/2018 | febrero | M | IDA | | | 1 | | | | | | | | | 1 | | | | |
| | | | VUELTA | | | 1 | | | | | | | | | | | | | |
| 22/02/2018 | febrero | J | IDA | 1 | | | 1 | | | | | | | | 1 | 2 | | | |
| | | | VUELTA | 1 | | | 1 | | | | | | | | 1 | 2 | | | |
| 27/02/2018 | febrero | M | IDA | | | | | | | | | | | | 1 | | | | |
| | | | VUELTA | | | | | | | | | | | | | | | | |
| 01/03/2018 | marzo | J | IDA | 1 | | 2 | 1 | | | | | | | | 1 | | | | |
| | | | VUELTA | 1 | | 2 | 1 | | | | | | | | 1 | | | | |
| 06/03/2018 | marzo | M | IDA | | | 1 | | | | 2 | | | | | 1 | | | | |
| | | | VUELTA | | | 1 | | | | | | | | | | | | | |
| 08/03/2018 | marzo | J | IDA | | | 1 | 1 | | | | | | | | 2 | | | | |
| | | | VUELTA | | | 1 | 1 | | | | | | | | 1 | | | | |
| 13/03/2018 | marzo | M | IDA | | | 1 | | | | | | | | | 1 | | | | |
| | | | VUELTA | | | 1 | | | | | | | | | 1 | | | | |
| 15/03/2018 | marzo | J | IDA | 1 | 1 | | 1 | | | | | | | | 2 | | | | |
| | | | VUELTA | 1 | | | 1 | | | | | | | | 2 | | | | |
| 20/03/2018 | marzo | M | IDA | | | 1 | | | | | | | | | 2 | | | | |
| | | | VUELTA | | | 1 | | | | | | | | | 1 | | | | |
| 22/03/2018 | marzo | J | IDA | 1 | | 1 | 1 | | | | | | | | 1 | | | 1 | |
| | | | VUELTA | 1 | | 1 | 1 | | | | | | | | 1 | | | 1 | |
| 27/03/2018 | marzo | M | IDA | 1 | | | 1 | | | | | | | | 2 | | | | |
| | | | VUELTA | 1 | | | 1 | | | | | | | | 1 | | | | |
| 29/03/2018 | marzo | J | IDA | | | 1 | | | | | | | | 1 | 1 | | | | |
| | | | VUELTA | | | 1 | | | | | | | | 1 | 1 | | | | |

| | | | | AZCONA | | | | | | GUEMBE | | | | | | | | | |
|---|---|---|---|---|---|---|---|---|---|---|---|---|---|---|---|---|---|---|---|
| Fecha | Mes | Diasem | Sentido | Azcona | Arizaleta | Lezáun | Ibiricu | Iruñela | Eraul | Guembe | Vidaurre | Arguiñano | Irujo | Muez | Riezu | Iturgoyen | Casetas de Ciriza | Zábal | Murugarren |
| 03/04/2018 | abril | M | IDA | | | | | | | | | | | | 2 | | | | |
| | | | VUELTA | | | | | | | | | | | | 2 | | | | |
| 05/04/2018 | abril | J | IDA | 1 | | 1 | 1 | | | | | | | | 2 | | | 2 | |
| | | | VUELTA | 1 | | 1 | 1 | | | | | | | | 2 | | | 2 | |
| 10/04/2018 | abril | M | IDA | | | 1 | | | | | | | | | 1 | | | | |
| | | | VUELTA | | | 1 | | | | | | | | | | | | | |
| 12/04/2018 | abril | J | IDA | | | 1 | 1 | | | | | | | | 1 | | | | |
| | | | VUELTA | | | 1 | 1 | | | | | | | | 1 | | | | |
| 17/04/2018 | abril | M | IDA | | | 1 | | | | | | | | | 1 | | | | |
| | | | VUELTA | | | 1 | | | | | | | | 1 | 2 | | | | |
| 19/04/2018 | abril | J | IDA | | | 1 | 1 | | | | | | | | 1 | | | | |
| | | | VUELTA | | | 1 | 1 | | | | | | | | 1 | | | | |
| 24/04/2018 | abril | M | IDA | | | 1 | | | | | | | | | 1 | | | | |
| | | | VUELTA | | | 1 | | | | | | | | | | | | | |
| 26/04/2018 | abril | J | IDA | | | 1 | 1 | | | | | | | 2 | 2 | | | 1 | |
| | | | VUELTA | | | 1 | 1 | | | | | | | 2 | 2 | | | 1 | |
| 03/05/2018 | mayo | J | IDA | | | | 1 | | | | | | | 2 | 1 | | | | |
| | | | VUELTA | | | | 1 | | | | | | | 1 | 1 | | | | |
| 08/05/2018 | mayo | M | IDA | | | | | | | | | | | | 3 | | | | |
| | | | VUELTA | | | | | | | | | | | | 1 | | | | |
| 10/05/2018 | mayo | J | IDA | 1 | | 1 | 1 | | | | | | | | 3 | | | | |
| | | | VUELTA | 1 | | 1 | 1 | | | | | | | | 2 | | | | |
| 15/05/2018 | mayo | M | IDA | | | 1 | | | | | | | | | 2 | | | | |
| | | | VUELTA | | | 1 | | | | | | | | | 1 | | | | |
| 17/05/2018 | mayo | J | IDA | 1 | | | | | | | | | | | 2 | | | 1 | |
| | | | VUELTA | 1 | | | | | | | | | | | | | | 1 | |
| 22/05/2018 | mayo | M | IDA | 1 | | 2 | | | | | | | | | 1 | | | | |
| | | | VUELTA | 1 | | 2 | | | | | | | | | | | | | |
| 24/05/2018 | mayo | J | IDA | 1 | | | | | | | | | | | 3 | | | | |
| | | | VUELTA | 1 | | | | | | | | | | | 2 | | | | |
| 29/05/2018 | mayo | M | IDA | | | | | | | | | | | 1 | 1 | | | | |
| | | | VUELTA | | | | | | | | | | | | | | | | |
| 31/05/2018 | mayo | J | IDA | | 1 | | | | | | | | | | 3 | | | 2 | |
| | | | VUELTA | | | | | | | | | | | | 4 | | | 1 | |
| 05/06/2018 | junio | M | IDA | | | 1 | | | | 1 | | | | | 3 | | | | |
| | | | VUELTA | | | 1 | | | | 1 | | | | | 2 | | | | |
| 07/06/2018 | junio | J | IDA | 1 | | 1 | 1 | | | | | | | | 2 | | | | |
| | | | VUELTA | 1 | | 1 | 1 | | | | | | | | 1 | | | | |
| 12/06/2018 | junio | M | IDA | | | 1 | | | | | | | | | 2 | | | | |
| | | | VUELTA | | | 1 | | | | | | | | | 1 | | | | |
| 14/06/2018 | junio | J | IDA | 2 | 1 | 1 | 1 | | | | | | | | 3 | | | | |
| | | | VUELTA | 1 | | 1 | 1 | | | | | | | | 2 | | | | |
| 19/06/2018 | junio | M | IDA | | | 1 | | | | | | | | | 1 | | | | |
| | | | VUELTA | | | 1 | | | | | | | | | | | | | |
| 21/06/2018 | junio | J | IDA | 1 | | 1 | 1 | | | | | | | | 3 | | | 2 | |
| | | | VUELTA | | | 1 | 1 | | | | | | | | 3 | | | 2 | |
| 26/06/2018 | junio | M | IDA | | | 2 | | | | | | | | | 2 | | | | |
| | | | VUELTA | | | 1 | | | | | | | | | | | | | |
| 28/06/2018 | junio | J | IDA | 2 | | 1 | 2 | | | | 1 | | | | 3 | | | | |
| | | | VUELTA | | | 1 | 2 | | | | | | | | 1 | | | | |

| | | | | AZCONA | | | | | | GUEMBE | | | | | | | | | |
|---|---|---|---|---|---|---|---|---|---|---|---|---|---|---|---|---|---|---|---|
| Fecha | Mes | Diasem | Sentido | Azcona | Arizaleta | Lezáun | Ibiricu | Iruñela | Eraul | Guembe | Vidaurre | Arguiñano | Irujo | Muez | Riezu | Iturgoyen | Casetas de Ciriza | Zábal | Murugarren |
| 03/07/2018 | julio | M | IDA | | | 1 | | | | | | | | | 1 | | | | |
| | | | VUELTA | | | 1 | | | | | | | | | 1 | | | | |
| 05/07/2018 | julio | J | IDA | 2 | | 1 | 1 | | | | | | | | 2 | | | 1 | |
| | | | VUELTA | | | 1 | 1 | | | | | | | | 1 | | | 1 | |
| 10/07/2018 | | | IDA | | | 1 | | | | | | | | | 1 | | | | |
| | | | VUELTA | | | 1 | | | | | | | | | | | | | |
| 12/07/2018 | | | IDA | | | | 2 | | | | | | | | 1 | | | | |
| | | | VUELTA | | | | 2 | | | | | | | | | | | | |
| 17/07/2018 | | | IDA | | | | | | | | | | | | 1 | | | | |
| | | | VUELTA | | | | | | | | | | | | | | | | |
| 19/07/2018 | | | IDA | 1 | | 1 | 2 | | | | | | | | 2 | | | 1 | |
| | | | VUELTA | | | 1 | 2 | | | | | | | | 3 | | | 1 | |
| 24/07/2018 | | | IDA | 1 | | 1 | | | | | | | | | 1 | | | | |
| | | | VUELTA | | | 1 | | | | | | | | | | | | | |
| 26/07/2018 | | | IDA | 1 | | | | 1 | | | 1 | | | | 2 | | | 2 | |
| | | | VUELTA | 1 | | | | | | | 1 | | | | 2 | | | 2 | |
| 31/07/2018 | | | IDA | | | | | | | | | | | | 1 | | | | |
| | | | VUELTA | | | | | | | | | | | | 1 | | | | |
| 02/08/2018 | | | IDA | 1 | | 1 | 1 | | | | | | | | 1 | 1 | | 2 | |
| | | | VUELTA | | | 1 | 1 | | | | | | | | 1 | 1 | | 2 | |
| 10/08/2018 | | | IDA | | | | 1 | | | | | | | | 2 | | | | |
| | | | VUELTA | | | | 1 | | | | | | | | 2 | | | | |
| 14/08/2018 | | | IDA | | | | | | 1 | | | 1 | | | 1 | | | | |
| | | | VUELTA | | | | | | 1 | | | | | | 1 | | | | |
| 16/08/2018 | | | IDA | | | | 1 | | | | | | | | 3 | | | | |
| | | | VUELTA | | | | 1 | | | | | | | | 3 | | | | |
| 21/08/2018 | | | IDA | | | 1 | | | | | | | | | | | | | |
| | | | VUELTA | | | 1 | | | | | | | | | | | | | |
| 23/08/2018 | | | IDA | 1 | | | 2 | | | | | | | | 1 | | | 3 | |
| | | | VUELTA | | | | 2 | | | | | | | | 1 | | | 3 | |
| 28/08/2018 | | | IDA | | | 1 | | | | | | | | | 1 | 1 | | | |
| | | | VUELTA | | | 1 | | | | | | | | | | | | | |
| 30/08/2018 | | | IDA | 1 | | | 1 | 1 | | | | | | | 3 | | | | |
| | | | VUELTA | | | | 1 | | | | | | | | 3 | | | | |
| 4/9/20118 | | | IDA | | | 1 | | | | | | | | | 1 | | | | |
| | | | VUELTA | | | 1 | | | | | | | | | 1 | | | | |
| 06/09/2018 | | | IDA | | | 1 | 2 | | | | | | | | 1 | | | 1 | |
| | | | VUELTA | | | 1 | 2 | | | | | | | | 1 | | | 1 | |
| 11/09/2018 | | | IDA | | | 1 | | | | | | | | | 2 | | | | |
| | | | VUELTA | | | 1 | | | | | | | | | 2 | | | | |
| 13/09/2018 | | | IDA | | | | 2 | | | | 1 | | | | 1 | | | | |
| | | | VUELTA | | | | 2 | | | | 1 | | | | 1 | | | | |
| 18/09/2018 | | | IDA | | | 1 | | | | | | | | | 1 | | | | |
| | | | VUELTA | | | 1 | | | | | | | | | | | | | |
| 20/09/2018 | | | IDA | 1 | | 1 | 1 | 1 | | | | | | | 2 | | | 1 | |
| | | | VUELTA | 1 | | 1 | 1 | | | | | | | | 1 | | | 1 | |
| 25/09/2018 | | | IDA | 1 | | 1 | | | | | | | | | 1 | | | | |
| | | | VUELTA | 1 | | 1 | | | | | | | | | | | | | |
| 27/09/2018 | | | IDA | 1 | | | 1 | | | | | | | | 1 | | | 2 | |
| | | | VUELTA | | | | | | | | | | | | | | | 2 | |

| | | | | AZCONA | | | | | | GUEMBE | | | | | | | | | |
|---|---|---|---|---|---|---|---|---|---|---|---|---|---|---|---|---|---|---|---|
| Fecha | Mes | Diasem | Sentido | Azcona | Arizaleta | Lezáun | Ibiricu | Iruñela | Eraul | Guembe | Vidaurre | Arguiñano | Irujo | Muez | Riezu | Iturgoyen | Casetas de Ciriza | Zábal | Murugarren |
| 02/10/2018 | | | IDA | | | 1 | | | | | | | | | 1 | | | | |
| | | | VUELTA | | | 1 | | | | | | | | | | | | | |
| 04/10/2018 | | | IDA | 2 | | 2 | 1 | | | | | | | | 3 | | | 1 | |
| | | | VUELTA | 1 | | 2 | 1 | | | | | | | | 2 | | | 1 | |
| 09/10/2018 | | | IDA | | | 1 | | | | | | | | | 1 | | | | |
| | | | VUELTA | | | 1 | | | | | | | | | | | | | |
| 11/10/2018 | | | IDA | | 1 | 1 | 2 | | | | | | | | 2 | | | | |
| | | | VUELTA | | | 1 | 2 | | | | | | | | 1 | | | | |
| 16/10/2018 | | | IDA | | | 1 | 1 | | | | | | | | 1 | | | | |
| | | | VUELTA | | | 1 | | | | | | | | | | | | | |
| 18/10/2018 | | | IDA | | | 1 | 1 | | | | | | | | 3 | | | 1 | |
| | | | VUELTA | | | 1 | 1 | | | | | | | | 2 | | | 1 | |
| 23/10/2018 | | | IDA | | | | | | | | | | | | 2 | | | | |
| | | | VUELTA | | | | | | | | | | | | 1 | | | | |
| 25/10/2018 | | | IDA | 1 | | 2 | 2 | | | | | | | | 2 | | | 2 | |
| | | | VUELTA | 1 | | 2 | 2 | | | | | | | | 2 | | | 2 | |
| 30/10/2018 | | | IDA | 1 | | 1 | | | | | | | | | 2 | | | | |
| | | | VUELTA | | | 1 | | | | | | | | | 1 | | | | |
| 31/10/2018 | | | IDA | | | | 1 | | | | | | | | | | | | |
| | | | VUELTA | | | | 1 | | | | | | | | | | | | |
| 06/11/2018 | | | IDA | | | 1 | | | | | | | | | 1 | | | | |
| | | | VUELTA | | | 1 | | | | | | | | | | | | | |
| 08/11/2018 | | | IDA | 1 | | | 2 | | | | | | | 1 | 1 | | | 1 | |
| | | | VUELTA | 1 | | | 2 | | | | | | | 1 | 1 | | | 1 | |
| 13/11/2018 | | | IDA | | | 1 | | | | | | | | | 1 | | | | |
| | | | VUELTA | | | 1 | | | | | | | | | | | | | |
| 15/11/2018 | | | IDA | 1 | | 1 | | | | | | | | | 2 | | | 1 | |
| | | | VUELTA | 1 | | 1 | | | | | | | | | 2 | | | 1 | |
| 20/11/2018 | | | IDA | | | 1 | 1 | | | | | | | | 2 | | | | |
| | | | VUELTA | | | 1 | | | | | | | | | 1 | | | | |
| 22/11/2018 | | | IDA | 1 | | | 1 | | | | | | | | | | | | |
| | | | VUELTA | 1 | | | 1 | | | | | | | | | | | | |
| 27/11/2018 | | | IDA | | | 1 | | | | | | | | | 1 | | | | |
| | | | VUELTA | | | 1 | | | | | | | | | | | | | |
| 29/11/2018 | | | IDA | 1 | | 1 | 1 | | | | | | | | 2 | | | 3 | |
| | | | VUELTA | 1 | | 1 | 1 | | | | | | | | 2 | | | 3 | |
| 04/12/2018 | | | IDA | | | 1 | | | | | | | | | 2 | | | | |
| | | | VUELTA | | | 1 | | | | | | | | | 1 | | | | |
| 06/12/2018 | | | IDA | | | | | | | | | | | | 3 | | | | |
| | | | VUELTA | | | | | | | | | | | | 2 | | | | |
| 11/12/2018 | | | IDA | | | 2 | | | | | | | | | | | | | |
| | | | VUELTA | | | 2 | | | | | | | | | | | | | |
| 13/12/2018 | | | IDA | | | | | | | | | | | | | | | | |
| | | | VUELTA | | | | | | | | | | | | | | | | |
| | | | IDA | | | | 2 | | | | | | | | 1 | | | 1 | |
| | | | VUELTA | | | | 2 | | | | | | | | 1 | | | 1 | |
| 18/12/2018 | | | IDA | | | 1 | | | | | | | | | 2 | | | | |
| | | | VUELTA | | | 1 | | | | | | | | | | | | | |
| 20/12/2018 | | | IDA | | | 1 | 2 | | | | | | | | 3 | | | 1 | |
| | | | VUELTA | | | 1 | 2 | | | | | | | | 2 | | | 1 | |
| 27/12/2018 | | | IDA | | | 1 | 1 | | | | | | | | 1 | | | | |
| | | | VUELTA | | | 1 | 1 | | | | | | | | 1 | | | | |
| | | | | **59** | **4** | **145** | **117** | **3** | **2** | **4** | **5** | **1** | **0** | **13** | **248** | **11** | **0** | **75** | **0** |

| | | | | AZCONA | | | | | | GUEMBE | | | | | | | | | |
|---|---|---|---|---|---|---|---|---|---|---|---|---|---|---|---|---|---|---|---|
| Fecha | Mes | Diasem | Sentido | Azcona | Arizaleta | Lezáun | Ibiricu | Iruñela | Eraul | Guembe | Vidaurre | Arguiñano | Irujo | Muez | Riezu | Iturgoyen | Casetas de Ciriza | Zábal | Murugarren |
| 03/01/2019 | enero | J | IDA | | | | 1 | | | | | | | | 4 | | | 1 | |
| | | | VUELTA | | | | 1 | | | | | | | | 3 | | | 1 | |
| 10/01/2019 | enero | J | IDA | 1 | 1 | | 1 | | | | | | | | | | | 1 | |
| | | | VUELTA | 1 | | | 1 | | | | | | | | | | | 1 | |
| 15/01/2019 | enero | M | IDA | | | 1 | | | | | | | | | | | | | |
| | | | VUELTA | | | 1 | | | | | | | | | | | | | |
| 17/01/2019 | enero | J | IDA | | | 1 | 2 | | | | | | | | 2 | | | | |
| | | | VUELTA | | | 1 | 2 | | | | | | | | 1 | | | | |
| 24/01/2019 | enero | J | IDA | | | 1 | | | | | | | | | | | | | |
| | | | VUELTA | | | 1 | | | | | | | | | | | | | |
| 29/01/2019 | enero | M | IDA | | | 1 | | | | | | | | | 1 | | | | |
| | | | VUELTA | | | 1 | | | | | | | | | | | | | |
| 31/01/2019 | enero | J | IDA | 1 | | 1 | 1 | | | | | | | | 4 | | | | |
| | | | VUELTA | 1 | | 1 | 1 | | | | | | | | 3 | | | | |
| 05/02/2019 | febrero | M | IDA | | | 1 | | | | | | | | | | | | | |
| | | | VUELTA | | | 1 | | | | | | | | | | | | | |
| 07/02/2019 | febrero | J | IDA | | | | 2 | | | | | | | 1 | 1 | | | 3 | |
| | | | VUELTA | | | | 2 | | | | | | | 1 | 1 | | | 3 | |
| 12/02/2019 | febrero | M | IDA | | | 1 | | | | | | | | | | | | | |
| | | | VUELTA | | | 1 | | | | | | | | | | | | | |
| 14/02/2019 | febrero | J | IDA | | | 1 | 1 | | | | | | | | 3 | | | | |
| | | | VUELTA | | | 1 | 1 | | | | | | | | 2 | | | | |
| 19/02/2019 | febrero | M | IDA | | | 1 | | | | | | | | | | | | | |
| | | | VUELTA | | | 1 | | | | | | | | | | | | | |
| 21/02/2019 | febrero | J | IDA | 1 | | | 2 | | | | | | | 1 | 3 | | | 1 | |
| | | | VUELTA | 1 | | | 2 | | | | | | | 1 | 3 | | | 1 | |
| 26/02/2019 | febrero | M | IDA | | | 1 | | | | | | | | | | | | | |
| | | | VUELTA | | | 1 | | | | | | | | | | | | | |
| 28/02/2019 | febrero | J | IDA | 2 | | 1 | 2 | | | | | | | | 3 | | | | |
| | | | VUELTA | 1 | | 1 | 2 | | | | | | | | 2 | | | | |
| 05/03/2019 | marzo | M | IDA | | | 1 | | | | | | | | | 1 | | | | |
| | | | VUELTA | | | 1 | | | | | | | | | 1 | | | | |
| 07/03/2019 | marzo | J | IDA | 1 | | 1 | 2 | | | | | | | | 2 | | | 2 | |
| | | | VUELTA | 1 | | 1 | 2 | | | | | | | | 1 | | | 2 | |
| 12/03/2019 | marzo | M | IDA | | | 1 | | | | | | | | | 1 | | | | |
| | | | VUELTA | | | 1 | | | | | | | | | | | | | |
| 14/03/2019 | marzo | J | IDA | | | | 1 | | | | | | | | 4 | | | | |
| | | | VUELTA | | | | 1 | | | | | | | | 3 | | | | |
| 21/03/2019 | marzo | J | IDA | 1 | | | 1 | | | | | | | | 2 | | | 1 | |
| | | | VUELTA | 1 | | | 1 | | | | | | | | 1 | | | 1 | |
| 26/03/2019 | marzo | M | IDA | | | 1 | | | | | | | | | | | | | |
| | | | VUELTA | | | 1 | | | | | | | | | | | | | |
| 28/03/2019 | marzo | J | IDA | 1 | | | 1 | | | | | | | 1 | 2 | | | 2 | |
| | | | VUELTA | 1 | | | 1 | | | | | | | 1 | 2 | | | 2 | |

| | | | | AZCONA | | | | | | GUEMBE | | | | | | | | | |
|---|---|---|---|---|---|---|---|---|---|---|---|---|---|---|---|---|---|---|---|
| Fecha | Mes | Diasem | Sentido | Azcona | Arizaleta | Lezáun | Ibiricu | Iruñela | Eraul | Guembe | Vidaurre | Arguiñano | Irujo | Muez | Riezu | Iturgoyen | Casetas de Ciriza | Zábal | Murugarren |
| 02/04/2019 | abril | M | IDA | | | | | | | | | | | | 1 | | | | |
| | | | VUELTA | | | | | | | | | | | | | | | | |
| 04/04/2019 | abril | J | IDA | | | | 1 | | | | | | | | 1 | | | 1 | |
| | | | VUELTA | | | | 1 | | | | | | | | 1 | | | 1 | |
| 09/04/2019 | abril | M | IDA | | | 1 | | | | | | | | | 1 | | | | |
| | | | VUELTA | | | 1 | | | | | | | | | 1 | | | | |
| 11/04/2019 | abril | J | IDA | 1 | | 1 | 2 | | | | | | | | 1 | | | 1 | |
| | | | VUELTA | 1 | | 1 | 2 | | | | | | | | | | | 1 | |
| 16/04/2016 | abril | S | IDA | | | 1 | | | | | | | | | 2 | | | | |
| | | | VUELTA | | | 1 | | | | | | | | | 1 | | | | |
| 18/04/2019 | abril | J | IDA | | | 1 | | | | | | | | | 3 | | | | |
| | | | VUELTA | | | 1 | | | | | | | | | 2 | | | | |
| 25/04/2019 | abril | J | IDA | 1 | | | 1 | | | | | | | | | | | 1 | |
| | | | VUELTA | 1 | | | 1 | | | | | | | | | | | 1 | |
| 30/04/2019 | abril | M | IDA | | | 1 | | | | | | | | | | | | | |
| | | | VUELTA | | | 1 | | | | | | | | | | | | | |
| 02/05/2019 | mayo | J | IDA | 1 | | 1 | 1 | | | | | | | | | | | | |
| | | | VUELTA | 1 | | 1 | 1 | | | | | | | | | | | | |
| 07/05/2019 | mayo | M | IDA | | | 1 | | | | | | | | | | | | | |
| | | | VUELTA | | | 1 | | | | | | | | | | | | | |
| 09/04/2019 | abril | M | IDA | | | | 2 | | | | | | | | 1 | | | 1 | |
| | | | VUELTA | | | | 2 | | | | | | | | 1 | | | 1 | |
| 14/05/2019 | mayo | M | IDA | | | 1 | | | | | | | | | 1 | | | | |
| | | | VUELTA | | | 1 | | | | | | | | | | | | | |
| 16/05/2019 | mayo | J | IDA | 1 | | 1 | 2 | | | | | | | | | | | 1 | |
| | | | VUELTA | 1 | | 1 | 2 | | | | | | | | | | | 1 | |
| 21/05/2019 | mayo | M | IDA | | | 1 | | | | | | | | | | | | | |
| | | | VUELTA | | | 1 | | | | | | | | | | | | | |
| 23/05/2019 | mayo | J | IDA | | | | 2 | | | | | | | | | | | 1 | |
| | | | VUELTA | | | | 2 | | | | | | | | | | | 1 | |
| 28/05/2019 | mayo | M | IDA | | | 1 | | | | | | | | | 2 | | | | |
| | | | VUELTA | | | 1 | | | | | | | | | 1 | | | | |
| 30/05/2019 | mayo | J | IDA | 1 | | 1 | 2 | | | | | | | 1 | | | | 2 | |
| | | | VUELTA | 1 | | 1 | 2 | | | | | | | 1 | | | | 2 | |
| 04/06/2019 | junio | M | IDA | 1 | 1 | 1 | 1 | | | | | | | 1 | 1 | | | 1 | |
| | | | VUELTA | 1 | 1 | 1 | 1 | | | | | | | 1 | 1 | | | 1 | |
| 06/06/2019 | junio | J | IDA | 1 | | 1 | 1 | | | | | | | 1 | | | | 1 | |
| | | | VUELTA | 1 | | 1 | 1 | | | | | | | 1 | | | | 1 | |
| 11/06/2019 | junio | M | IDA | | | 1 | | | | | | | | | | | | | |
| | | | VUELTA | | | 1 | | | | | | | | | | | | | |
| 13/06/2019 | junio | J | IDA | | | | 1 | | | | | | | | 1 | | | | |
| | | | VUELTA | | | | 1 | | | | | | | | 1 | | | | |
| 18/06/2019 | junio | M | IDA | | | 1 | | | | | | | | | 1 | | | | |
| | | | VUELTA | | | 1 | | | | | | | | | | | | | |
| 20/06/2019 | junio | J | IDA | 2 | | 1 | 2 | | | | | | | | | | | 1 | |
| | | | VUELTA | 2 | | 1 | 2 | | | | | | | | | | | 1 | |
| 25/06/2019 | junio | M | IDA | | | 1 | | | | | | | | | | | | | |
| | | | VUELTA | | | 1 | | | | | | | | | | | | | |
| 27/06/2019 | junio | J | IDA | 1 | | 1 | 2 | | | | | | | | 1 | | | | |
| | | | VUELTA | 1 | | 1 | 2 | | | | | | | | 1 | | | | |

| | | | | AZCONA | | | | | | GUEMBE | | | | | | | | | |
|---|---|---|---|---|---|---|---|---|---|---|---|---|---|---|---|---|---|---|---|
| **Fecha** | **Mes** | **Diasem** | **Sentido** | **Azcona** | **Arizaleta** | **Lezáun** | **Ibiricu** | **Iruñela** | **Eraul** | **Guembe** | **Vidaurre** | **Arguiñano** | **Irujo** | **Muez** | **Riezu** | **Iturgoyen** | **Casetas de Ciriza** | **Zábal** | **Murugarren** |
| 01/10/2019 | | M | IDA | | | 1 | | | | | | | | | 1 | | | | |
| | | M | VUELTA | | | 1 | | | | | | | | | 1 | | | | |
| 03/10/2019 | | J | IDA | | | 1 | 2 | | | | | | | | 1 | | | | |
| | | J | VUELTA | | | 1 | 2 | | | | | | | | 1 | | | | |
| 08/10/2019 | | M | IDA | | | 3 | | | | | | | | | | | | | |
| | | M | VUELTA | | | 3 | | | | | | | | | | | | | |
| 10/10/2019 | | J | IDA | 1 | | 1 | 2 | | 1 | | | | | | | | | 1 | |
| | | J | VUELTA | 1 | | 1 | 2 | | 1 | | | | | | | | | 1 | |
| 15/10/2019 | | M | IDA | 1 | | 1 | | | | | | | | | | | | | |
| | | M | VUELTA | 1 | | 1 | | | | | | | | | | | | | |
| 17/10/2019 | | J | IDA | | | 2 | 2 | | | | | | | | 1 | | | 1 | |
| | | J | VUELTA | 1 | | 2 | 1 | | | | | | | | | | | 1 | |
| 22/10/2019 | | M | IDA | 1 | | 1 | | | | | | | | | 1 | | | | |
| | | M | VUELTA | | | 1 | | | | | | | | | | | | | |
| 24/10/2019 | | J | IDA | 1 | | 2 | | | | | | | | | 2 | | | 1 | |
| | | J | VUELTA | 1 | | 2 | | | | | | | | | 2 | | | 1 | |
| 29/10/2019 | | M | IDA | | | 1 | | | | | | | | | | | | | |
| | | M | VUELTA | 1 | | 2 | | | | | | | | | | | | | |
| 31/10/2019 | | J | IDA | 1 | | 1 | 1 | | | | | | | | | | | | |
| | | J | VUELTA | 1 | | 1 | 1 | | | | | | | | 1 | | | | |
| 07/11/2019 | | J | IDA | 1 | | | 1 | | | | | | | | | | | | |
| | | M | VUELTA | 1 | | | 1 | | | | | | | | | | | | |
| 12/11/2019 | | M | IDA | | | 1 | | | | | | | | | | | | | |
| | | J | VUELTA | | | 1 | | | | | | | | | | | | | |
| 14/11/2019 | | J | IDA | | | | 1 | | | | | | | | | | | 1 | |
| | | M | VUELTA | | | | 1 | | | | | | | | | | | 1 | |
| 19/11/2019 | | M | IDA | | | 1 | | | | | | | | | | | | | |
| | | J | VUELTA | | | 1 | | | | | | | | | | | | | |
| 21/11/2019 | | J | IDA | 1 | | 1 | 2 | | | | | | | | | | | 1 | |
| | | M | VUELTA | 1 | | 1 | 2 | | | | | | | | | | | | |
| 26/11/2019 | | M | IDA | | | 1 | | | | | | | | | | | | | |
| | | J | VUELTA | | | 1 | | | | | | | | | | | | | |
| 28/11/2019 | | J | IDA | | | | 2 | | | | | | | | 1 | | | 3 | |
| | | M | VUELTA | | | | 2 | | | | | | | | 1 | | | 3 | |
| 05/12/2019 | | J | IDA | 1 | | 3 | | | | | | | | | 4 | | | | |

| | | | | AZCONA | | | | | | GUEMBE | | | | | | | | | |
|---|---|---|---|---|---|---|---|---|---|---|---|---|---|---|---|---|---|---|---|
| Fecha | Mes | Diasem | Sentido | Azcona | Arizaleta | Lezáun | Ibiricu | Iruñela | Eraul | Guembe | Vidaurre | Arguiñano | Irujo | Muez | Riezu | Iturgoyen | Casetas de Ciriza | Zábal | Murugarren |
| 02/01/2020 | enero | J | IDA | | | 1 | | | | | | | | | 1 | | | 1 | |
| | | | VUELTA | | | 1 | | | | | | | | | 1 | | | 1 | |
| 09/01/2020 | enero | J | IDA | | | 1 | 1 | | | | | | | | 1 | | | 1 | |
| | | | VUELTA | | | 1 | 1 | | | | | | | | 1 | | | 1 | |
| 14/01/2020 | enero | M | IDA | | | 1 | | | | | | | | | | | | | |
| | | | VUELTA | | | 1 | | | | | | | | | | | | | |
| 16/01/2020 | enero | J | IDA | 1 | | 1 | 1 | | | | | | | | 2 | | | | |
| | | | VUELTA | 1 | | 1 | 1 | | | | | | | | 2 | | | | |
| 21/01/2020 | enero | M | IDA | 1 | | 1 | | | | | | | | | | | | | |
| | | | VUELTA | 1 | | 1 | | | | | | | | | | | | | |
| 23/01/2020 | enero | J | IDA | | | 1 | 2 | | | | | | | | 3 | | | 1 | |
| | | | VUELTA | | | 1 | 2 | | | | | | | | 2 | | | 1 | |
| 28/01/2020 | enero | M | IDA | | | 1 | | | | | | | | | | | | | |
| | | | VUELTA | | | 1 | | | | | | | | | | | | | |
| 30/01/2020 | enero | J | IDA | 1 | | 3 | 1 | | | | | | | | | | | 1 | |
| | | | VUELTA | 1 | | 3 | 1 | | | | | | | | | | | 1 | |
| 04/02/2020 | febrero | M | IDA | | | 1 | | | | | | | | | 1 | | | | |
| | | | VUELTA | | | 1 | | | | | | | | | 1 | | | | |
| 06/02/2020 | febrero | J | IDA | | | 1 | 1 | | | | | | | | 2 | | | 3 | |
| | | | VUELTA | | | 1 | 1 | | | | | | | | 2 | | | 3 | |
| 11/02/2020 | febrero | M | IDA | | | 2 | | | | | | | | | | | | | |
| | | | VUELTA | | | 2 | | | | | | | | | | | | | |
| 13/02/2020 | febrero | J | IDA | 1 | | 2 | 1 | | | | | | | | | | | 1 | |
| | | | VUELTA | 1 | | 2 | 1 | | | | | | | | | | | | |
| 18/02/2020 | febrero | M | IDA | | | 1 | | | | | | | | | | | | | |
| | | | VUELTA | | | 1 | | | | | | | | | | | | | |
| 20/02/2020 | febrero | J | IDA | 1 | | 2 | 2 | | | | | | | | | | | 1 | |
| | | | VUELTA | 1 | | 2 | 2 | | | | | | | | | | | 1 | |
| 25/02/2020 | febrero | M | IDA | | | 1 | | | | | | | | 1 | | | | | |
| | | | VUELTA | | | 1 | | | | | | | | 1 | | | | | |
| 27/02/2020 | febrero | J | IDA | | | 2 | 1 | | | | | | | 1 | 1 | | | | |
| | | | VUELTA | | | 2 | 1 | | | | | | | 1 | 1 | | | | |
| 03/02/2020 | febrero | L | IDA | | | 1 | | | | | | | | | | | | | |
| | | | VUELTA | | | 1 | | | | | | | | | | | | | |
| 05/03/2020 | marzo | J | IDA | 1 | | 1 | 1 | | | | | | | | 2 | | | 1 | |
| | | | VUELTA | 1 | | 1 | 1 | | | | | | | | 1 | | | 1 | |
| 10/03/2020 | marzo | M | IDA | | | 2 | | | | | | | | | | | | | |
| | | | VUELTA | | | 2 | | | | | | | | | | | | | |
| 12/03/2020 | marzo | J | IDA | | | 1 | 2 | | | | | | | | 2 | | | | |
| | | | VUELTA | | | 1 | 2 | | | | | | | | 1 | | | | |
| 17/03/2020 | marzo | M | IDA | | | | | | | | | | | | 1 | | | | |
| | | | VUELTA | | | | | | | | | | | | | | | | |
| 26/03/2020 | marzo | J | IDA | | | 1 | | | | | | | | | | | | | |
| | | | VUELTA | | | 1 | | | | | | | | | | | | | |

| | | | | AZCONA | | | | | | GUEMBE | | | | | | | | | |
|---|---|---|---|---|---|---|---|---|---|---|---|---|---|---|---|---|---|---|---|
| Fecha | Mes | Diasem | Sentido | Azcona | Arizaleta | Lezáun | Ibiricu | Iruñela | Eraul | Guembe | Vidaurre | Arguiñano | Irujo | Muez | Riezu | Iturgoyen | Casetas de Ciriza | Zábal | Murugarren |
| 07/04/2020 | abril | M | IDA | | | 1 | | | | | | | | | | | | | |
| | | | VUELTA | | | 1 | | | | | | | | | | | | | |
| 16/04/2020 | abril | J | IDA | | | 1 | | | | | | | | | | | | | |
| | | | VUELTA | | | 1 | | | | | | | | | | | | | |
| 21/04/2020 | abril | M | IDA | | | | 1 | | | | | | | | | | | | |
| | | | VUELTA | | | | 1 | | | | | | | | | | | | |
| 23/04/2020 | abril | J | IDA | | | 1 | | | | | | | | | 1 | | | | |
| | | | VUELTA | | | 1 | | | | | | | | | | | | | |
| 28/04/2020 | abril | M | IDA | | | 1 | | | | | | | | | 1 | | | | |
| | | | VUELTA | | | 1 | | | | | | | | | | | | | |
| 05/05/2020 | mayo | M | IDA | | | 1 | | | | | | | | | | | | | |
| | | | VUELTA | | | 1 | | | | | | | | | | | | | |
| 07/05/2020 | mayo | J | IDA | | | 1 | | | | | | | | | | | | | |
| | | | VUELTA | | | 1 | | | | | | | | | | | | | |
| 12/05/2020 | mayo | M | IDA | | | 1 | | | | | | | | | 1 | | | | |
| | | | VUELTA | | | 1 | | | | | | | | | | | | | |
| 19/05/2020 | mayo | M | IDA | | | 1 | | | | | | | | | | | | | |
| | | | VUELTA | | | 1 | | | | | | | | | | | | | |
| 21/05/2020 | mayo | J | IDA | | | 2 | | | | | | | | | | | | | |
| | | | VUELTA | | | 2 | | | | | | | | | | | | | |
| 26/05/2020 | mayo | M | IDA | | | 1 | | | | | | | | | 1 | | | | |
| | | | VUELTA | | | 1 | | | | | | | | | | | | | |
| 02/06/2020 | junio | M | IDA | | | 1 | | | | | | | | | | | | | |
| | | | VUELTA | | | 1 | | | | | | | | | | | | | |
| 04/06/2020 | junio | J | IDA | | | 1 | | | | | | | | | | | | 1 | |
| | | | VUELTA | | | 1 | | | | | | | | | | | | 1 | |
| 09/06/2020 | junio | M | IDA | | | 1 | | | | 1 | | | | | | | | | |
| | | | VUELTA | | | 1 | | | | 1 | | | | | | | | | |
| 11/06/2020 | junio | J | IDA | | | 2 | | | | | | | | | 1 | | | | |
| | | | VUELTA | | | 2 | | | | | | | | | 1 | | | | |
| 16/06/2020 | junio | M | IDA | | | 1 | | | | | | | | | | | | | |
| | | | VUELTA | | | 1 | | | | | | | | | | | | | |
| 18/o6/2020 | | | IDA | | | 1 | 1 | | | | | | | | 1 | | | 1 | |
| | | | VUELTA | | | 1 | 1 | | | | | | | | 1 | | | 1 | |
| 23/06/2020 | junio | M | IDA | | | 3 | | | | | | | | | | | | | |
| | | | VUELTA | | | 3 | | | | | | | | | | | | | |
| 25/06/2020 | junio | J | IDA | | | 1 | 2 | | | | | | | | 1 | | | 2 | |
| | | | VUELTA | | | 1 | 2 | | | | | | | | 1 | | | 2 | |
| 30/06/2020 | junio | M | IDA | | | 1 | | | | | | | | | | | | | |
| | | | VUELTA | | | 1 | | | | | | | | | | | | | |

| | | | | AZCONA | | | | | | GUEMBE | | | | | | | | | |
|---|---|---|---|---|---|---|---|---|---|---|---|---|---|---|---|---|---|---|---|
| Fecha | Mes | Diasem | Sentido | Azcona | Arizaleta | Lezáun | Ibiricu | Iruñela | Eraul | Guembe | Vidaurre | Arguiñano | Irujo | Muez | Riezu | Iturgoyen | Casetas de Ciriza | Zábal | Murugarren |
| 02/07/2020 | julio | J | IDA | | | 2 | | | | | | | | | 1 | | | | |
| | | | VUELTA | | | 2 | | | | | | | | | 1 | | | | |
| 07/07/2020 | julio | M | IDA | | | 1 | | | | | | | | | | | | | |
| | | | VUELTA | | | 1 | | | | | | | | | | | | | |
| 09/07/2020 | julio | J | IDA | | | 2 | | | | | | | | | 1 | | | | |
| | | | VUELTA | | | 2 | | | | | | | | | | | | | |
| 14/07/2020 | julio | M | IDA | | | 1 | | | | | 1 | | | | | | | | |
| | | | VUELTA | | | 1 | | | | | 1 | | | | | | | | |
| 16/07/2020 | julio | J | IDA | | | 2 | | | | | 1 | | | | 1 | | | | |
| | | | VUELTA | | | 2 | | | | | 1 | | | | 1 | | | | |
| 21/07/2020 | julio | M | IDA | | | 1 | | | | | | | | | | | | | |
| | | | VUELTA | | | 1 | | | | | | | | | | | | | |
| 23/07/2020 | julio | J | IDA | | | 1 | | | | | | | | | 4 | | | | |
| | | | VUELTA | | | 1 | | | | | | | | | 4 | | | | |
| 28/07/2020 | julio | M | IDA | | | 2 | | | | | | | | | | | | | |
| | | | VUELTA | | | 2 | | | | | | | | | | | | | |
| 30/07/2020 | julio | J | IDA | | | | | | | | | | | | 5 | | | | |
| | | | VUELTA | | | | | | | | | | | | 5 | | | | |
| 04/08/2020 | agosto | M | IDA | | | 1 | | | | | | | | | | | | | |
| | | | VUELTA | | | 1 | | | | | | | | | | | | | |
| 06/08/2020 | agosto | J | IDA | | | | 2 | | | | | | | | 1 | | | | |
| | | | VUELTA | | | | 2 | | | | | | | | 1 | | | | |
| 13/08/2020 | agosto | J | IDA | | | 1 | 1 | | | | | | | | 2 | | | | |
| | | | VUELTA | | | 1 | 1 | | | | | | | | 2 | | | | |
| 18/08/2020 | agosto | M | IDA | | | 1 | | | | | | | | | | | | | |
| | | | VUELTA | | | 1 | | | | | | | | | | | | | |
| 20/08/2020 | agosto | J | IDA | | | 1 | 2 | | | | | | | | 1 | | | | |
| | | | VUELTA | | | 1 | 2 | | | | | | | | 1 | | | | |
| 25/08/2020 | agosto | M | IDA | 1 | | 1 | | | | | | | | | | | | | |
| | | | VUELTA | 1 | | 1 | | | | | | | | | | | | | |
| 27/08/2020 | agosto | J | IDA | | | | 2 | | | | | | | | | | | | |
| | | | VUELTA | | | | 2 | | | | | | | | 1 | | | | |
| 01/09/2020 | septiembre | M | IDA | | | 1 | | | | 1 | | | | | | | | | |
| | | | VUELTA | | | 1 | | | | 1 | | | | | | | | | |
| 03/09/2020 | septiembre | J | IDA | | | 1 | 1 | | | | | | | | 1 | | | | |
| | | | VUELTA | | | 1 | 1 | | | | | | | | 1 | | | | |
| 08/09/2020 | septiembre | M | IDA | | | 1 | | | | | | | | | | | | | |
| | | | VUELTA | | | 1 | | | | | | | | | | | | | |
| 10/09/2020 | septiembre | J | IDA | | | | 2 | | | | | | | | 1 | | | | |
| | | | VUELTA | | | | 2 | | | | | | | | 1 | | | | |
| 15/09/2020 | septiembre | M | IDA | | | 1 | | | | | | | | | | | | | |
| | | | VUELTA | | | 1 | | | | | | | | | | | | | |
| 17//09/2020 | | | IDA | | | 1 | 2 | | | | | | | | | | | | |
| | | | VUELTA | | | 1 | 2 | | | | | | | | | | | | |
| 22/092020 | | | IDA | | | 1 | | | | | | | | | | | | | |
| | | | VUELTA | | | 1 | | | | | | | | | | | | | |
| 24/09/2020 | septiembre | J | IDA | | | 1 | 2 | | | | | | | | 1 | | | | |
| | | | VUELTA | | | 1 | 2 | | | | | | | | 1 | | | | |
| 29/09/2020 | septiembre | M | IDA | 1 | | 1 | | | | | | | | | | | | | |
| | | | VUELTA | 1 | | 1 | | | | | | | | | | | | | |

| | | | | AZCONA | | | | | | GUEMBE | | | | | | | | | |
|---|---|---|---|---|---|---|---|---|---|---|---|---|---|---|---|---|---|---|---|
| Fecha | Mes | Diasem | Sentido | Azcona | Arizaleta | Lezáun | Ibiricu | Iruñela | Eraul | Guembe | Vidaurre | Arguiñano | Irujo | Muez | Riezu | Iturgoyen | Casetas de Ciriza | Zábal | Murugarren |
| 05/01/2021 | enero | M | IDA | | | 1 | | | | | | | | 1 | | | | | |
| | | | VUELTA | | | 1 | | | | | | | | 1 | | | | | |
| 07/01/2021 | enero | J | IDA | | | | | | | | | | | | 2 | | | | |
| | | | VUELTA | | | 1 | | | | | | | | | 2 | | | | |
| 12/01/2021 | enero | M | IDA | | | 1 | | | | | | | | 1 | | | | | |
| | | | VUELTA | | | | | | | | | | | 1 | | | | | |
| 14/01/2021 | enero | J | IDA | | | | | | | | | | | 1 | 1 | | | | |
| | | | VUELTA | | | | | | | | | | | 1 | 1 | | | | |
| 19/01/2021 | enero | M | IDA | | | 1 | | | | | | | | | 1 | | | | |
| | | | VUELTA | | | 1 | | | | | | | | | 1 | | | | |
| 21/01/2021 | enero | J | IDA | | | 1 | | | | | | | | | 1 | | | | |
| | | | VUELTA | | | 1 | | | | | | | | | 1 | | | | |
| 26/01/2021 | enero | M | IDA | | | 1 | | | | | | | | | | | | | |
| | | | VUELTA | | | 1 | | | | | | | | | | | | | |
| 28/01/2021 | enero | J | IDA | | | | | | | | | | | | 1 | | | | |
| | | | VUELTA | | | | | | | | | | | | 1 | | | | |
| 02/02/2021 | febrero | M | IDA | | | 1 | | | | | | | | | 1 | | | | |
| | | | VUELTA | | | 1 | | | | | | | | | 1 | | | | |
| 04/02/2021 | febrero | J | IDA | | | | 1 | | | | | | | | 1 | | | | |
| | | | VUELTA | | | | 1 | | | | | | | | 1 | | | | |
| 09/02/2021 | febrero | M | IDA | | | 1 | | | | 1 | | | | | | | | | |
| | | | VUELTA | | | 1 | | | | 1 | | | | | | | | | |
| 11/02/2021 | febrero | J | IDA | | | | | | | | | | | | 1 | | | | |
| | | | VUELTA | | | | | | | | | | | | 1 | | | | |
| 16/02/2021 | febrero | M | IDA | | | 1 | | | | | | | | | | | | | |
| | | | VUELTA | | | 1 | | | | | | | | | | | | | |
| 18/02/2021 | febrero | J | IDA | | | | | | | | | | | | 1 | | | | |
| | | | VUELTA | | | | | | | | | | | | 1 | | | | |
| 23/02/2021 | febrero | M | IDA | | | 1 | 1 | | | | | | | | 1 | | | | |
| | | | VUELTA | | | 1 | 1 | | | | | | | | 1 | | | | |
| 25/02/2021 | febrero | J | IDA | | | | | | | | | | | | 1 | | | 1 | |
| | | | VUELTA | | | | | | | | | | | | 1 | | | 1 | |
| 02/03/2021 | marzo | M | IDA | | | 1 | | | | | | | | | | | | | |
| | | | VUELTA | | | 1 | | | | | | | | | | | | | |
| 04/03/2021 | marzo | J | IDA | | | | | | | | | | | | 1 | | | 2 | |
| | | | VUELTA | | | | | | | | | | | | 1 | | | 2 | |
| 09/03/2021 | marzo | M | IDA | | | 1 | | | | | | | | | | | | | |
| | | | VUELTA | | | 1 | | | | | | | | | | | | | |
| 11/03/2021 | marzo | J | IDA | | | | 1 | | | | | | | | 2 | | | | |
| | | | VUELTA | | | | 1 | | | | | | | | 2 | | | | |
| 16/03/2021 | marzo | M | IDA | | | 1 | | | | | | | | | | | | | |
| | | | VUELTA | | | 1 | | | | | | | | | | | | | |
| 18/03/2021 | marzo | J | IDA | | | | 1 | | | | | | | | 1 | | | | |
| | | | VUELTA | | | | 1 | | | | | | | | 1 | | | | |
| 23/03/2021 | marzo | M | IDA | | | 1 | | | | | | | | | | | | | |
| | | | VUELTA | | | 1 | | | | | | | | | | | | | |
| 25/03/2021 | marzo | J | IDA | | | | 1 | | | | | | | | 1 | | | 1 | |
| | | | VUELTA | | | | 1 | | | | | | | | 1 | | | 1 | |
| 30/03/2021 | marzo | M | IDA | | | 1 | | | | | | | | | 1 | | | | |
| | | | VUELTA | | | 1 | | | | | | | | | 1 | | | | |

| | | | | AZCONA | | | | | | GUEMBE | | | | | | | | | |
|---|---|---|---|---|---|---|---|---|---|---|---|---|---|---|---|---|---|---|---|
| Fecha | Mes | Diasem | Sentido | Azcona | Arizaleta | Lezáun | Ibiricu | Iruñela | Eraul | Guembe | Vidaurre | Arguiñano | Irujo | Muez | Riezu | Iturgoyen | Casetas de Ciriza | Zábal | Murugarren |
| 01/10/2020 | octubre | J | IDA | | | | 1 | | | | | | | 1 | 1 | | | | |
| | | | VUELTA | | | | 1 | | | | | | | | 1 | | | | |
| 06/10/2020 | octubre | M | IDA | | | 1 | | | | | | | | | 1 | | | | |
| | | | VUELTA | | | 1 | | | | | | | | | 1 | | | | |
| 08/10/2020 | octubre | J | IDA | | | | 1 | | | | | | | | 2 | | | | |
| | | | VUELTA | | | | 1 | | | | | | | | 2 | | | | |
| 15/10/2020 | octubre | J | IDA | | | | 1 | | | | | | | | | | | | |
| | | | VUELTA | | | | 1 | | | | | | | | | | | | |
| 20/10/2020 | octubre | M | IDA | | | 1 | | | | | | | | | | | | | |
| | | | VUELTA | | | 1 | | | | | | | | | | | | | |
| 22/10/2020 | octubre | J | IDA | | | 1 | | | | | | | | 1 | 1 | | | | |
| | | | VUELTA | | | 1 | | | | | | | | 1 | 1 | | | | |
| 27/10/2020 | octubre | M | IDA | | | 1 | | | | | | | | | | | | | |
| | | | VUELTA | | | 1 | | | | | | | | | | | | | |
| 29/10/2020 | octubre | J | IDA | | | | | | | | | | | | 1 | | | | |
| | | | VUELTA | | | | | | | | | | | | 1 | | | | |
| 03/11/2020 | noviembre | M | IDA | | | 1 | | | | | | | | | 1 | | | | |
| | | | VUELTA | | | 1 | | | | | | | | | 1 | | | | |
| 05/11/2020 | noviembre | J | IDA | | | 1 | | | | | | | | | 1 | | | | |
| | | | VUELTA | | | 1 | | | | | | | | | 1 | | | | |
| 10/11/2020 | noviembre | M | IDA | | | 1 | | | | | | | | | | | | | |
| | | | VUELTA | | | 1 | | | | | | | | | | | | | |
| 12/11/2020 | noviembre | J | IDA | | | 1 | | | | | | | | | 1 | | | | |
| | | | VUELTA | | | 1 | | | | | | | | | 1 | | | | |
| 17/11/2020 | | | IDA | | | 1 | | | | | | | | | | | | | |
| | | | VUELTA | | | 1 | | | | | | | | | | | | | |
| 19/11/2020 | | | IDA | | | | | | | | | | | | 1 | | | | |
| | | | VUELTA | | | | | | | | | | | | 1 | | | | |
| 24/11/2020 | | | IDA | | | 1 | | | | | | | | | | | | | |
| | | | VUELTA | | | 1 | | | | | | | | | | | | | |
| 26/11/2020 | | | IDA | | | 1 | | | | | | | | | 1 | | | | |
| | | | VUELTA | | | 1 | | | | | | | | | 1 | | | | |
| 01/12/2020 | | | IDA | | | 1 | | | | | | | | | | | | | |
| | | | VUELTA | | | 1 | | | | | | | | | | | | | |
| 03/12/2020 | | | IDA | | | 1 | | | | | | | | | 1 | | | | |
| | | | VUELTA | | | 1 | | | | | | | | | 1 | | | | |
| 10/12/2020 | | | IDA | | | 2 | | | | | | | | | 1 | | | | |
| | | | VUELTA | | | 2 | | | | | | | | | 1 | | | | |
| 15/12/2020 | | | IDA | | | 1 | | | | | | | | | | | | | |
| | | | VUELTA | | | 1 | | | | | | | | | | | | | |
| 17/12/2020 | | | IDA | | | | 1 | | | | | | | | 1 | | | | |
| | | | VUELTA | | | | 1 | | | | | | | | 1 | | | | |
| 22/12/2020 | | | IDA | | | 1 | | | | | | | | | 1 | | | | |
| | | | VUELTA | | | 1 | | | | | | | | | 1 | | | | |
| 24/12/2020 | | | IDA | | | | | | | | | | | | 2 | | | | |
| | | | VUELTA | | | | | | | | | | | | 2 | | | | |
| 29/12/2020 | | | IDA | | | 1 | | | | | | | | | | | | | |
| | | | VUELTA | | | 1 | | | | | | | | | | | | | |
| 31/12/2020 | | | IDA | | | | | | | | | | | | 1 | | | | |
| | | | VUELTA | | | | | | | | | | | | 1 | | | | |

| | | | | AZCONA | | | | | | GUEMBE | | | | | | | | | |
|---|---|---|---|---|---|---|---|---|---|---|---|---|---|---|---|---|---|---|---|
| Fecha | Mes | Diasem | Sentido | Azcona | Arizaleta | Lezáun | Ibiricu | Iruñela | Eraul | Guembe | Vidaurre | Arguiñano | Irujo | Muez | Riezu | Iturgoyen | Casetas de Ciriza | Zábal | Murugarren |
| 01/04/2021 | abril | J | IDA | | | | | | | | | | | | 2 | | | | |
| | | | VUELTA | | | | | | | | | | | | 2 | | | | |
| 08/04/2021 | abril | J | IDA | | | 1 | 2 | | | | | | | | 1 | | | | |
| | | | VUELTA | | | 1 | 2 | | | | | | | | 1 | | | | |
| 13/04/2021 | abril | M | IDA | | | 1 | | | | | | | | | | | | | |
| | | | VUELTA | | | 1 | | | | | | | | | | | | | |
| 15/04/2021 | abril | J | IDA | | | | | | | | | 1 | | | | | | 1 | |
| | | | VUELTA | | | | | | | | | 1 | | | | | | 1 | |
| 20/0472021 | abril | | IDA | | | 2 | | | | | | | | | | | | | |
| | | | VUELTA | | | 2 | | | | | | | | | | | | | |
| 22/04/2021 | abril | J | IDA | | | | 2 | | | | | | | | | | | | |
| | | | VUELTA | | | | 2 | | | | | | | | | | | | |
| 27/04/2021 | abril | M | IDA | | | 1 | | | | | | | | | | | | | |
| | | | VUELTA | | | 1 | | | | | | | | | | | | | |
| 04/05/2021 | mayo | M | IDA | | | 1 | | | | | | | | | 1 | | | | |
| | | | VUELTA | | | 1 | | | | | | | | | 1 | | | | |
| 06/05/2021 | mayo | J | IDA | | | 1 | | | | | | | | | 1 | | | | |
| | | | VUELTA | | | 1 | | | | | | | | | 1 | | | | |
| 11/05/2021 | mayo | M | IDA | | | 1 | | | | | | | | | 1 | | | | |
| | | | VUELTA | | | 1 | | | | | | | | | 1 | | | | |
| 13/05/2021 | mayo | J | IDA | | | 1 | | | | | | | | | | | | 1 | |
| | | | VUELTA | | | 1 | | | | | | | | | | | | 1 | |
| 18/05/20211 | | | IDA | | | 1 | | | | 1 | | | | | 1 | | | | |
| | | | VUELTA | | | 1 | | | | 1 | | | | | | | | | |
| 20/05/2021 | mayo | J | IDA | | | | 1 | | | | | 1 | | | | | | | |
| | | | VUELTA | | | | 1 | | | | | 1 | | | | | | | |
| 27/05/2021 | mayo | J | IDA | | | 1 | 1 | | | | | | | | | | | | |
| | | | VUELTA | | | 1 | 1 | | | | | | | | | | | | |
| 01/06/2021 | junio | M | IDA | | | 1 | | | | 1 | | | | | | | | | |
| | | | VUELTA | | | 1 | | | | 1 | | | | | | | | | |
| 03/06/2021 | junio | J | IDA | | | | | | | 1 | | | | | | | | | |
| | | | VUELTA | | | | | | | 1 | | | | | | | | | |
| 08/06/2021 | junio | M | IDA | | | 1 | | | | | | | | | | | | | |
| | | | VUELTA | | | 1 | | | | | | | | | | | | | |
| 10/06/2021 | junio | J | IDA | | | | 1 | | | | | 1 | | | 1 | | | | |
| | | | VUELTA | | | | 1 | | | | | 1 | | | 1 | | | | |
| 15/06/2021 | junio | M | IDA | | | 1 | | | | | | | | | | | | | |
| | | | VUELTA | | | 1 | | | | | | | | | | | | | |
| 17/06/2021 | junio | J | IDA | | | | 1 | | | | | | | | 1 | | | 1 | |
| | | | VUELTA | | | | 1 | | | | | | | | 1 | | | 1 | |
| 22/06/2021 | junio | M | IDA | | | 1 | | | | 2 | | | | | | | | | |
| | | | VUELTA | | | 1 | | | | 1 | | | | | | | | | |
| 24/06/2021 | junio | J | IDA | | | | 1 | | | | | 1 | | | 1 | | | | |
| | | | VUELTA | | | | 1 | | | 1 | | 1 | | | 1 | | | | |
| 29/06/2021 | junio | M | IDA | | | 1 | | | | | | | | | | | | | |
| | | | VUELTA | | | 1 | | | | | | | | | | | | | |

| | | | | AZCONA | | | | | | GUEMBE | | | | | | | | | |
|---|---|---|---|---|---|---|---|---|---|---|---|---|---|---|---|---|---|---|---|
| Fecha | Mes | Diasem | Sentido | Azcona | Arizaleta | Lezáun | Ibiricu | Iruñela | Eraul | Guembe | Vidaurre | Arguiñano | Irujo | Muez | Riezu | Iturgoyen | Casetas de Ciriza | Zábal | Murugarren |
| 01/07/2021 | julio | J | IDA | | | | 2 | | | 1 | | | | | 1 | | | | |
| | | | VUELTA | | | | 2 | | | 1 | | | | | 1 | | | | |
| 08/07/2021 | julio | J | IDA | | | 1 | 1 | | | 1 | | 1 | | | 1 | | | | |
| | | | VUELTA | | | 1 | 1 | | | 1 | | 1 | | | 1 | | | | |
| 13/07/2021 | julio | M | IDA | | | 1 | | | | 1 | | | | | | | | | |
| | | | VUELTA | | | 1 | | | | 1 | | | | | | | | | |
| 15/07/2021 | julio | J | IDA | | | | 2 | | | 1 | | | | | 1 | | | | 1 |
| | | | VUELTA | | | | 2 | | | 1 | | | | | 1 | | | | 1 |
| 20/07/2021 | julio | M | IDA | | | 1 | | | | | | | | | 1 | | | | |
| | | | VUELTA | | | 1 | | | | | | | | | 1 | | | | |
| 22/07/2021 | julio | J | IDA | | | | 2 | | | | | 1 | | | 1 | | | | |
| | | | VUELTA | | | | 2 | | | | | 1 | | | 1 | | | | |
| 27/07/2021 | julio | M | IDA | | | 1 | | | | | | | | | | | | | |
| | | | VUELTA | | | 1 | | | | | | | | | | | | | |
| 29/07/2021 | julio | J | IDA | | | | | | | | | | | | 3 | | | 1 | |
| | | | VUELTA | | | | | | | | | | | | 2 | | | 1 | |
| 05/08/2021 | agosto | J | IDA | | | | 1 | | | | | | | | 1 | | | | |
| | | | VUELTA | | | | 1 | | | | | | | | 1 | | | | |
| 10/08/2021 | agosto | M | IDA | | | | | | | | | 1 | | | 2 | | | | |
| | | | VUELTA | | | | 1 | | | | | 1 | | | 2 | | | | |
| 12/08/2021 | agosto | J | IDA | | | | 1 | | | | | | | | 2 | | | | |
| | | | VUELTA | | | | | | | | | | | | 2 | | | | |
| 17/08/2021 | agosto | M | IDA | | | 1 | | | | | | | | | | | | | |
| | | | VUELTA | | | 1 | | | | | | | | | | | | | |
| 19/08/2021 | agosto | J | IDA | | | | 1 | | | | | | | | 1 | 1 | | | |
| | | | VUELTA | | | | 1 | | | | | | | | 1 | | | | |
| 24/08/2021 | agosto | M | IDA | | | 1 | | | | | | | | | 1 | | | | |
| | | | VUELTA | | | 1 | | | | | | | | | 1 | | | | |
| 26/08/2021 | agosto | J | IDA | | | | 2 | | | | | 1 | | | 1 | | | | |
| | | | VUELTA | | | | 2 | | | | | | | | 1 | | | | |
| 31/08/2021 | agosto | M | IDA | | | 1 | | | | | | | | | 1 | | | | |
| | | | VUELTA | | | 1 | | | | | | | | | 1 | | | | |
| 02/09/2021 | septiembre | J | IDA | | | | | | | | | | | | 1 | | | 1 | |
| | | | VUELTA | | | | | | | | | | | | 1 | | | 1 | |
| 09/09/2021 | septiembre | J | IDA | | | | 2 | | | | | | | | | | | 2 | |
| | | | VUELTA | | | | 2 | | | | | | | | 1 | | | 2 | |
| 14/09/2021 | septiembre | M | IDA | | | 1 | | | | 1 | | | | | | | | | |
| | | | VUELTA | | | 1 | | | | | | | | | 1 | | | | |
| 16/09/2021 | septiembre | J | IDA | | | 1 | 2 | | | | 1 | | | | | | | 1 | |
| | | | VUELTA | | | 1 | 2 | | | | 1 | | | | | | | 1 | |
| 21/09/2021 | septiembre | M | IDA | | | 1 | | | | 1 | | | | | | | | | |
| | | | VUELTA | | | 1 | | | | 1 | | | | | | | | | |
| 23/09/2021 | septiembre | J | IDA | | | | 2 | | | | | | | | 1 | | | | |
| | | | VUELTA | | | | 2 | | | | | | | | 1 | | | 1 | |
| 28/09/2021 | septiembre | M | IDA | | | 1 | | | | | | | | | 2 | | | 1 | |
| | | | VUELTA | | | 1 | | | | | | | | | 2 | | | | |
| 30/09/2021 | septiembre | J | IDA | 1 | | | 2 | | | | | | | | 1 | 1 | | 1 | |
| | | | VUELTA | 1 | | | 2 | | | | | | | | 1 | 2 | | 1 | |

| | | | | AZCONA | | | | | | GUEMBE | | | | | | | | | |
|---|---|---|---|---|---|---|---|---|---|---|---|---|---|---|---|---|---|---|---|
| Fecha | Mes | Diasem | Sentido | Azcona | Arizaleta | Lezáun | Ibiricu | Iruñela | Eraul | Guembe | Vidaurre | Arguiñano | Irujo | Muez | Riezu | Iturgoyen | Casetas de Ciriza | Zábal | Murugarren |
| 02/10/2021 | octubre | S | IDA | | | 1 | | | | | | | | | | | | | |
| | | | VUELTA | | | 1 | | | | | | | | | | | | | |
| 07/10/2021 | octubre | J | IDA | | | | 2 | | | | | | | | 1 | | | | |
| | | | VUELTA | | | | 2 | | | | | | | | 1 | | | | |
| 14/10/2021 | octubre | J | IDA | | | | 2 | | | | | | | | 1 | | | 1 | |
| | | | VUELTA | | | | 2 | | | | | | | | 1 | | | 1 | |
| 19/10/2021 | octubre | M | IDA | | | | | | | | | 1 | | | 1 | | | | |
| | | | VUELTA | | | | | | | | | 1 | | | 1 | | | | |
| 21/10/2021 | octubre | J | IDA | | | 1 | 2 | | | | | | | | 1 | | | 1 | |
| | | | VUELTA | | | 1 | 2 | | | | | | | | 1 | | | 1 | |
| 26/10/2021 | octubre | M | IDA | | | 1 | | | | | | | | | | | | | |
| | | | VUELTA | | | 1 | | | | | | | | | | | | | |
| 28/10/2021 | octubre | J | IDA | | | | 2 | | | | | 1 | | | 1 | | | | |
| | | | VUELTA | | | | 2 | | | | | 1 | | | 1 | | | | |
| 04/11/2021 | noviembre | J | IDA | | | | 1 | | | | | | | | 2 | | | | |
| | | | VUELTA | | | | 1 | | | | | | | | 1 | | | | |
| 09/11/2021 | noviembre | M | IDA | | | 1 | | | | | 1 | | | | | | | | |
| | | | VUELTA | | | 1 | | | | | | | | | | | | | |
| 11/11/2021 | noviembre | J | IDA | | | | 2 | | | | | 1 | | | 1 | | | 1 | |
| | | | VUELTA | | | | 2 | | | | | 1 | | | 1 | | | 1 | |
| 16/11/2021 | noviembre | M | IDA | | | 1 | | | | 1 | | | | | 1 | | | | |
| | | | VUELTA | | | 1 | | | | 1 | | | | | 1 | | | | |
| 18/11/2021 | noviembre | J | IDA | | | | 2 | | | | | | | | 1 | | | | |
| | | | VUELTA | | | | 2 | | | | | | | | 1 | | | | |
| 23/11/2021 | noviembre | M | IDA | | | 1 | | | | | | | | | | | | | |
| | | | VUELTA | | | 1 | | | | | | | | | | | | | |
| 25/11/2021 | noviembre | J | IDA | | | | | | | | | | | 1 | 1 | | | 2 | |
| | | | VUELTA | | | | | | | | | | | 1 | 1 | | | 2 | |
| 02/12/2021 | diciembre | J | IDA | | | | 2 | | | | | 1 | | | 1 | | | | |
| | | | VUELTA | | | | 2 | | | | | 1 | | | 1 | | | | |
| 09/12/2021 | diciembre | J | IDA | | | | | | | | | 1 | | | 1 | | | | |
| | | | VUELTA | | | | | | | | | 1 | | | 1 | | | | |
| 14/12/202 | | | IDA | | | 1 | | | | | | | | | | | | | |
| | | | VUELTA | | | 1 | | | | | | | | | | | | | |
| 16/12/2021 | diciembre | J | IDA | | | | 1 | | | | | 1 | | | 1 | | | 1 | |
| | | | VUELTA | | | | 1 | | | | | 1 | | | 1 | | | 1 | |
| 21/12/2021 | diciembre | M | IDA | | | 1 | | | | | | | | | | | | | |
| | | | VUELTA | | | 1 | | | | | | | | | | | | | |
| 23/12/2021 | diciembre | J | IDA | | | | 1 | | | | | | | | 2 | | | | |
| | | | VUELTA | | | | 1 | | | | | | | | 2 | | | | |

## 8.- ANEXO V: USUARIOS SERVICIO TAXI A LA DEMANDA VALLE DE GUESALAZ/GESALAZ – ESTELLA/LIZARRA – VALLE DE GUESALAZ/GESALATZ DESDE EL 11/4/2017 AL 31/12/2021.

| | | | | GARISOAIN | | | | | | | | MUZQUI | | | | | | | | | | | | |
|---|---|---|---|---|---|---|---|---|---|---|---|---|---|---|---|---|---|---|---|---|---|---|---|---|
| Fecha | Mes | Diasem | Sentido | Garisoain | Irurre | Lerate | Monasterio Alloz | Alloz | Lácar | Murillo | Arandigoyen | Muniáin de Guesalaz | Izurzu | Salinas de Oro | Muzqui | Esténoz | Arzoz | Viguria | Muez | Villanueva | Ugar | Arizala | Zurucuáin | Grocin |
| 11/04/2017 | abril | M | IDA | | | | | | 2 | | | | | | | | | | | | 3 | | | |
| 11/04/2017 | abril | M | VUELTA | | | | | | 1 | | | | | | | | | | | | 1 | | | |
| 13/04/2017 | abril | J | IDA | | | | | | | | | | | | 1 | | | | | | 3 | | | |
| 13/04/2017 | abril | J | VUELTA | | | | | | | | | | | | 1 | | | | | | 3 | | | |
| 18/04/2017 | abril | M | IDA | | | | | | | | | | | | | | | | | | | | | |
| 18/04/2017 | abril | M | VUELTA | | | | | | | | | | | | | | | | | | | | | |
| 20/04/2017 | abril | J | IDA | | | | | | 1 | | | | | | | 1 | | | | | 4 | | | |
| 20/04/2017 | abril | J | VUELTA | | | | | | 1 | | | | | | | 1 | | | | | 3 | | | |
| 25/04/2017 | abril | M | IDA | | | | | | | | | | | | | | | | | | 2 | | | |
| 25/04/2017 | abril | M | VUELTA | | | | | | | | | | | | | | | | | | 2 | | | |
| 27/04/2017 | abril | J | IDA | | | | | | 4 | | | | | | | | | | | | 5 | | | |
| 27/04/2017 | abril | J | VUELTA | | | | | | 4 | | | | | | | | | | | | 5 | | | |
| 02/05/2017 | mayo | M | IDA | | | | | | | | | | | | 1 | | | | | | 1 | | | |
| 02/05/2017 | mayo | M | VUELTA | | | | | | | | | | | | 1 | | | | | | 1 | | | |
| 04/05/2017 | mayo | J | IDA | | | | | | 4 | | | | | | | | 2 | | | | 6 | | | |
| 04/05/2017 | mayo | J | VUELTA | | | | | | 4 | | | | | | | 1 | | | | | 4 | | | |
| 09/05/2017 | mayo | M | IDA | | | | | | 1 | | | | | 1 | | | | | | | 2 | | | |
| 09/05/2017 | mayo | M | VUELTA | | | | | | 1 | | | | | | 1 | | | | | | | | | |
| 11/05/2017 | mayo | J | IDA | | | | | | 4 | | | | | | | | 2 | | | | 6 | | | |
| 11/05/2017 | mayo | J | VUELTA | | | | | | 4 | | | | | | | | 2 | | | | 6 | | | |
| 16/05/2017 | mayo | M | IDA | | | | | | | | | | | | | | | | | | 3 | | | |
| 16/05/2017 | mayo | M | VUELTA | | | | | | | | | | | | | | | | | | 3 | | | |
| 18/05/2017 | mayo | J | IDA | | | | | | 4 | | | | | | | | | | | | 6 | | | |
| 18/05/2017 | mayo | J | VUELTA | | | | | | 4 | | | | | | | | | | | | 6 | | | |
| 23/05/2017 | mayo | M | IDA | | | | | | | | | | | | | | | | | | 1 | | | |
| 23/05/2017 | mayo | M | VUELTA | | | | | | | | | | | | | | | | | | 1 | | | |
| 24/05/2017 | mayo | X | IDA | | | | | | 5 | | | | | | | | | | | | 7 | | | |
| 24/05/2017 | mayo | X | VUELTA | | | | | | 5 | | | | | | | | | | | | 7 | | | |
| 30/05/2017 | mayo | M | IDA | 1 | | | | | 1 | | | | | | | | | | | | 2 | | | |
| 30/05/2017 | mayo | M | VUELTA | | | | | | 1 | | | | | | | | 1 | | | | 2 | | | |
| 01/06/2017 | junio | J | IDA | | | | | | 5 | | | | | | | | 2 | | | | 5 | | | |
| 01/06/2017 | junio | J | VUELTA | | | | | | 5 | | | | | | | | 2 | | | | 5 | | | |
| 06/06/2017 | junio | M | IDA | | | | | | 1 | | | | | | | | 1 | | | | | | | |
| 06/06/2017 | junio | M | VUELTA | | | | | | 1 | | | | | | | | 1 | | | | | | | |
| 08/06/2017 | junio | J | IDA | 1 | | | | | 1 | | | | | | | | 2 | | | | 3 | | | |
| 08/06/2017 | junio | J | VUELTA | | | | | | 1 | | | | | | | | 3 | | | | 3 | | | |
| 15/06/2017 | junio | J | IDA | | | | | | 6 | | | | | | | 1 | | | | | 6 | | | |
| 15/06/2017 | junio | J | VUELTA | | | | | | 6 | | | | | | 1 | 1 | | | | | 6 | | | |
| 20/06/2017 | junio | M | IDA | | | | | | 2 | | | | | | | | | | | | 2 | | | |
| 20/06/2017 | junio | M | VUELTA | | | | | | 2 | | | | | | | | | | | | 2 | | | |
| 22/06/2017 | junio | J | IDA | | | | | | 5 | | | | | | 1 | | | | | | 4 | | | |
| 22/06/2017 | junio | J | VUELTA | | | | | | 5 | | | | | | | | | | | | 4 | | | |
| 27/06/2017 | junio | M | IDA | | | | | | | | | | | | | | | | | | 3 | | | |
| 27/06/2017 | junio | M | VUELTA | | | | | | | | | | | | | | | | | | 2 | | | |
| 29/06/2017 | junio | J | IDA | | | | | | 3 | | | | | | | | | | | | 5 | | | |
| 29/06/2017 | junio | J | VUELTA | | | | | | 3 | | | | | | | | | | | | 5 | | | |

| | | | | GARISOAIN | | | | | | | | MUZQUI | | | | | | | | | | | | |
|---|---|---|---|---|---|---|---|---|---|---|---|---|---|---|---|---|---|---|---|---|---|---|---|---|
| Fecha | Mes | Diasem | Sentido | Garisoain | Irurre | Lerate | Monasterio Alloz | Alloz | Lácar | Murillo | Arandigoyen | Muniáin de Guesalaz | Izurzu | Salinas de Oro | Muzqui | Esténoz | Arzoz | Viguria | Muez | Villanueva | Ugar | Arizala | Zurucuáin | Grocin |
| 04/07/2017 | julio | M | IDA | | | | | | 1 | | | | | | | | | | | | 3 | | | |
| 04/07/2017 | julio | M | VUELTA | | | | | | 1 | | | | | | | | | | | | 3 | | | |
| 06/07/2017 | julio | J | IDA | | | | | | 4 | | | | | | | 1 | | | | | 5 | | | |
| 06/07/2017 | julio | J | VUELTA | | | | | | 4 | | | | | | | 1 | | | | | 5 | | | |
| 11/07/2017 | julio | M | IDA | | | | | | | | | | | | | | | | | | | | | |
| 11/07/2017 | julio | M | VUELTA | | | | | | | | | | | | 1 | | | | | | 1 | | | |
| 13/07/2017 | julio | J | IDA | | | | | | 4 | | | | | | | | | | | | 6 | | | |
| 13/07/2017 | julio | J | VUELTA | | | | | | 4 | | | | | | | | | | | | 6 | | | |
| 18/07/2017 | julio | M | IDA | | | | | | 1 | | | | | | | | | | | | | | | |
| 18/07/2017 | julio | M | VUELTA | | | | | | 1 | | | | | | | | | | | | | | | |
| 20/07/2017 | julio | J | IDA | | | | | | 6 | | | | | | 1 | | | | | | 7 | | | |
| 20/07/2017 | julio | J | VUELTA | | | | | | 6 | | | | | | 1 | | | | | | 7 | | | |
| 25/07/2017 | julio | M | IDA | | | | | | | | | | | | | | | | | | | | | |
| 25/07/2017 | julio | M | VUELTA | | | | | | | | | | | | | | | | | | | | | |
| 27/07/2017 | julio | J | IDA | 2 | | | | | 6 | | | | | | | 1 | | | | | 6 | | | |
| 27/07/2017 | julio | J | VUELTA | 2 | | | | | 6 | | | | | | | 1 | | | | | 6 | | | |
| 01/08/2017 | agosto | M | IDA | 2 | | | | | 1 | | | | | | | 1 | | | | | | | | |
| 01/08/2017 | agosto | M | VUELTA | 2 | | | | | 1 | | | | | | | 1 | | | | | | | | |
| 03/08/2017 | agosto | J | IDA | | | | | | 4 | | | | | | 1 | | 3 | | | | 2 | | | |
| 03/08/2017 | agosto | J | IDA | | | | | | 4 | | | | | | 1 | | 3 | | | | 2 | | | |
| 08/08/2017 | agosto | M | IDA | | | | | | | | | | | | | | | | | | 2 | | | |
| 08/08/2017 | agosto | M | VUELTA | | | | | | | | | | | | | | | | | | 2 | | | |
| 11/08/2017 | agosto | V | IDA | 2 | | | | | 3 | | | | | | | | 2 | | | | 4 | | | |
| 11/08/2017 | agosto | V | VUELTA | 2 | | | | | 3 | | | | | | | | 2 | | | | 4 | | | |
| 15/08/2017 | agosto | M | IDA | | | | | | | | | | | | | | | | | | | | | |
| 15/08/2017 | agosto | M | VUELTA | | | | | | | | | | | | | | | | | | | | | |
| 17/08/2017 | agosto | J | IDA | 2 | | | | | 3 | | | | | | 1 | | | | | | 2 | | | |
| 17/08/2017 | agosto | J | VUELTA | 2 | | | | | 3 | | | | | | 1 | | | | | | 2 | | | |
| 22/08/2017 | agosto | M | IDA | 2 | | | | | 1 | | | | | | | | | | | | 3 | | | |
| 22/08/2017 | agosto | M | VUELTA | 2 | | | | | 1 | | | | | | | | | | | | 3 | | | |
| 24/08/2017 | agosto | J | IDA | 2 | | | | | 5 | | | | | | | 2 | | | | | 3 | | | |
| 24/08/2017 | agosto | J | VUELTA | 2 | | | | | 5 | | | | | | | 3 | | | | | 3 | | | |
| 29/08/2017 | agosto | M | IDA | 2 | | | | | 1 | | | | | | | | | | | | 1 | | | |
| 29/08/2017 | agosto | M | VUELTA | 2 | | | | | 1 | | | | | | | | | | | | 1 | | | |
| 31/08/2017 | agosto | J | IDA | 2 | | | | | 5 | | | | | | | | | | | | 5 | | | |
| 31/08/2017 | agosto | J | VUELTA | 2 | | | | | 5 | | | | | | | | | | | | 5 | | | |
| 05/09/2017 | septiembre | M | IDA | | | | | | 2 | | | | | | | | 1 | | | | | | | |
| 05/09/2017 | septiembre | M | VUELTA | | | | | | 2 | | | | | | | | 1 | | | | | | | |
| 07/09/2017 | septiembre | J | IDA | 2 | | | | | 5 | | | | | 1 | | | | | | | 6 | | | |
| 07/09/2017 | septiembre | J | VUELTA | 2 | | | | | 5 | | | | | 1 | | | | | | | 6 | | | |
| 12/09/2017 | septiembre | M | IDA | 2 | | | | | 2 | | | | | | | | | | | | | | | |
| 12/09/2017 | septiembre | M | VUELTA | 2 | | | | | 2 | | | | | | 1 | | | | | | | | | |
| 14/09/2017 | septiembre | J | IDA | 2 | | | | | 4 | | | | | | | 1 | | | | | 5 | | | |
| 14/09/2017 | septiembre | J | VUELTA | 2 | | | | | 4 | | | | | | | 1 | | | | | 5 | | | |
| 19/09/2017 | septiembre | M | IDA | 2 | | | | | 1 | | | | | | | | | | | | | | | |
| 19/09/2017 | septiembre | M | VUELTA | 2 | | | | | 1 | | | | | | 1 | | | | | | | | | |
| 21/09/2017 | septiembre | J | IDA | | | | | | 3 | | | | | | 1 | | | | | | 6 | | | |
| 21/09/2017 | septiembre | J | VUELTA | | | | | | 3 | | | | | | 1 | | | | | | 6 | | | |
| 26/09/2017 | septiembre | M | IDA | 2 | | | | | | | | | | | | | | | | | | | | |
| 26/09/2017 | septiembre | M | IDA | 2 | | | | | | | | | | | | | | | | | | | | |
| 28/09/2017 | septiembre | J | IDA | 2 | | | | | 6 | | | | | | | | | | | | 6 | | | |
| 28/09/2017 | septiembre | J | VUELTA | 1 | | | | | 6 | | | | | | | | | | | | 6 | | | |

| | | | | GARISOAIN | | | | | | | | MUZQUI | | | | | | | | | | | | |
|---|---|---|---|---|---|---|---|---|---|---|---|---|---|---|---|---|---|---|---|---|---|---|---|---|
| **Fecha** | **Mes** | **Diasem** | **Sentido** | **Garisoain** | **Irurre** | **Lerate** | **Monasterio Alloz** | **Alloz** | **Lácar** | **Murillo** | **Arandigoyen** | **Muniáin de Guesalaz** | **Izurzu** | **Salinas de Oro** | **Muzqui** | **Esténoz** | **Arzoz** | **Viguria** | **Muez** | **Villanueva** | **Ugar** | **Arizala** | **Zurucuáin** | **Grocin** |
| 03/10/2017 | octubre | M | IDA | | | | | | 1 | | | 1 | | | | | | | | | | | | |
| 03/10/2017 | octubre | M | VUELTA | | | | | | 1 | | | 1 | | | | | | | | | | | | |
| 05/10/2017 | octubre | J | IDA | 2 | | | | | 4 | | | | | | | 1 | 2 | | | | 5 | | | |
| 05/10/2017 | octubre | J | VUELTA | 2 | | | | | 4 | | | | | | | 1 | 2 | | | | 5 | | | |
| 10/10/2017 | octubre | M | IDA | | | | | | 1 | | | | | | | 1 | | | | | | | | |
| 10/10/2017 | octubre | M | VUELTA | | | | | | 1 | | | | | | | 1 | | | | | | | | |
| 11/10/2017 | octubre | X | IDA | | | | | | 3 | | | | | | | | | | | | 5 | | 1 | |
| 11/10/2017 | octubre | X | IDA | | | | | | 3 | | | | | | 1 | 1 | | | | | 5 | | | |
| 17/10/2017 | octubre | M | IDA | | | | | | | | | | | | | | | | | | | | | |
| 17/10/2017 | octubre | M | VUELTA | | | | | | | | | | | | | | | | | | | | | |
| 19/10/2017 | octubre | J | IDA | | | | | | 3 | | | 1 | | | 1 | | | | | | 6 | | | |
| 19/10/2017 | octubre | J | VUELTA | | | | | | 3 | | | 1 | | | 1 | | | | | | 5 | | | |
| 24/10/2017 | octubre | M | IDA | | | | | | | | | | | | | | | | | | 2 | | | |
| 24/10/2017 | octubre | M | VUELTA | | | | | | | | | | | | | | | | | | 2 | | | |
| 26/10/2017 | octubre | J | IDA | 1 | | | | | 4 | | | | | | 1 | 1 | 1 | | | | 4 | | | |
| 26/10/2017 | octubre | J | VUELTA | 1 | | | | | 4 | | | | | | 1 | 1 | 1 | | | | 5 | | | |
| 30/10/2017 | octubre | L | IDA | | | | | | 0 | | | | | | | | | | | | | | | |
| 30/10/2017 | octubre | L | VUELTA | | | | | | 0 | | | | | | 1 | | | | | | | | | |
| 02/11/2017 | noviembre | J | IDA | | | | | | 2 | | | | | | | | | | | | 3 | | | |
| 02/11/2017 | noviembre | J | VUELTA | | | | | | 2 | | | | | | | | | | | | 3 | | | |
| 07/11/2017 | noviembre | M | IDA | | | | | | | | | | | | | | | | | | 2 | | | |
| 07/11/2017 | noviembre | M | VUELTA | | | | | | | | | | | | | 1 | | | | | 2 | | | |
| 09/11/2017 | noviembre | J | IDA | | | | | | 1 | | | | | | | | 2 | | | | 4 | | | |
| 09/11/2017 | noviembre | J | VUELTA | | | | | | 1 | | | | | | | | 2 | | | | 4 | | | |
| 14/11/2017 | noviembre | M | IDA | | | | | | | | | | | | | | | | | | | | | |
| 14/11/2017 | noviembre | M | VUELTA | | | | | | | | | | | | | | | | | | | | | |
| 16/11/2017 | noviembre | J | IDA | | | | | | 2 | | | | | | | | 2 | | | | 3 | | | |
| 16/11/2017 | noviembre | J | VUELTA | | | | | | 2 | | | | | | | | 2 | | | | 3 | | | |
| 21/11/2017 | noviembre | M | IDA | | | | | | 1 | | | | | 1 | | | | | | | | | | |
| 21/11/2017 | noviembre | M | VUELTA | | | | | | 1 | | | | | 1 | | | | | | | | | | |
| 23/11/2017 | noviembre | J | IDA | | | | | | 2 | | | | | | | | 1 | | | | 5 | | | |
| 23/11/2017 | noviembre | J | VUELTA | | | | | | 2 | | | | | | | | 1 | | | | 5 | | | |
| 28/11/2017 | noviembre | M | IDA | | | | | | 1 | | | | | | | | | | | | 4 | | | |
| 28/11/2017 | noviembre | M | VUELTA | | | | | | 1 | | | | | | | | | | | 1 | 4 | | | |
| 30/11/2017 | noviembre | J | IDA | | | | | | 1 | | | | | | | | | | | | 2 | | | |
| 30/11/2017 | noviembre | J | VUELTA | | | | | | 1 | | | | | | | | | | | | 2 | | | |
| 05/12/2017 | diciembre | M | IDA | | | | | | | | | | | | | | | | | | | | | |
| 05/12/2017 | diciembre | M | VUELTA | | | | | | | | | | | | 1 | | | | | | | | | |
| 07/12/2017 | diciembre | J | IDA | | | | | | 2 | | | | | | | | | | | | 1 | | | |
| 07/12/2017 | diciembre | J | VUELTA | | | | | | 2 | | | | | | | | | | | | 1 | | | |
| 12/12/2017 | diciembre | M | IDA | | | | | | | | | | | | | | 2 | | | | 0 | | | |
| 12/12/2017 | diciembre | M | VUELTA | | | | | | | | | | | | | | 2 | | | | 0 | | | |
| 14/12/2017 | diciembre | J | IDA | | | | | | 1 | | | | | | | | | | | | 5 | | | |
| 14/12/2017 | diciembre | J | VUELTA | | | | | | 1 | | | | | | | 1 | | | | | 5 | | | |
| 19/12/2017 | diciembre | M | IDA | | | | | | 1 | | 1 | | | | | | | | | | | | | |
| 19/12/2017 | diciembre | M | VUELTA | | | | | | 1 | | 1 | | | | | | | | | | | | | |
| 21/12/2017 | diciembre | J | IDA | | | | | | 2 | | | | | | | | | | | | 2 | | | |
| 21/12/2017 | diciembre | J | VUELTA | | | | | | 1 | | | | | | | | | | | | 4 | | | |
| 26/12/2017 | diciembre | M | IDA | | | | | | | | | | | | | | | | | | | | | |
| 26/12/2017 | diciembre | M | VUELTA | | | | | | | | | | | | | | | | | | | | | |
| 28/12/2017 | diciembre | J | IDA | | | | | | 1 | | | | | | | | | | | | 3 | | | |
| 28/12/2017 | diciembre | J | VUELTA | | | | | | 1 | | | | | | | | | | | | 3 | | | |
| | | | | **63** | **0** | **0** | **0** | **0** | **298** | **0** | **2** | **4** | **0** | **5** | **25** | **27** | **50** | **0** | **0** | **1** | **409** | **0** | **1** | **0** |

| | | | | GARISOAIN | | | | | | | | MUZQUI | | | | | | | | | | | | |
|---|---|---|---|---|---|---|---|---|---|---|---|---|---|---|---|---|---|---|---|---|---|---|---|---|
| Fecha | Mes | Diasem | Sentido | Garisoain | Irurre | Lerate | Monasterio Alloz | Alloz | Lácar | Murillo | Arandigoyen | Muniáin de Guesalaz | Izurzu | Salinas de Oro | Muzqui | Estenoz | Arzoz | Viguria | Muez | Villanueva | Ugar | Arizala | Zurucuáin | Grocin |
| 02/01/2018 | enero | M | | | | | | | | | | | | | | | | | | | | | | |
| 02/01/2018 | enero | M | | | | | | | | | | | | | | | | | | | | | | |
| 04/01/2018 | enero | J | | | | | | | 1 | | | | | | | 1 | | | | | 5 | | | |
| 04/01/2018 | enero | J | | | | | | | 1 | | | | | | | 1 | | | | | 5 | | | |
| 09/01/2018 | enero | M | | | | | | | | | | | | | | | | | | | 2 | | | |
| 09/01/2018 | enero | M | | | | | | | | | | | | | | | | | | | 2 | | | |
| 16/01/2018 | enero | M | | | | | | | | | | | | | | | | | | | 1 | | | |
| 16/01/2018 | enero | M | | | | | | | | | | | | | | | | | | | 1 | | | |
| 18/01/2018 | enero | J | | | | | | | 3 | | | | | | | | | | | | 1 | | | |
| 18/01/2018 | enero | J | | | | | | | 3 | | | | | | | | | | | | 3 | | | |
| 23/01/2018 | enero | M | | | | | | | | | | | | | | | 1 | | | | | | | |
| 23/01/2018 | enero | M | | | | | | | | | | | | | | | 1 | | | | | | | |
| 25/01/2018 | enero | J | | | | | | | 2 | | | | | | | | | | | | 3 | | | |
| 25/01/2018 | enero | J | | | | | | | 2 | | | | | | | | 1 | | | | 4 | | | |
| 30/01/2018 | enero | M | | | | | | | 1 | | | | | | | | | | | | | | | |
| 30/01/2018 | enero | M | | | | | | | 1 | | | | | | | | | | | | | | | |
| 01/02/2018 | febrero | J | | | | | | | 2 | | | | | | | | 1 | | | | 5 | | | |
| 01/02/2018 | febrero | J | | | | | | | 2 | | | | | | | | | | | | 5 | | | |
| 06/02/2018 | febrero | M | | | | | | | 1 | | | | | | | | | | | | | | | |
| 06/02/2018 | febrero | M | | | | | | | 1 | | | | | | | | | | | | | | | |
| 08/02/2018 | febrero | J | | | | | | | 1 | | | | | | | | | | | | | | | |
| 08/02/2018 | febrero | J | | | | | | | 1 | | | | | | | | | | | | | | | |
| 13/02/2018 | febrero | M | | | | | | | | | | | | | | | | | | | | | | |
| 13/02/2018 | febrero | M | | | | | | | | | | | | | | | | | | | | | | |
| 15/02/2018 | febrero | J | | | | | | | 3 | | | | | | | | | | | | 5 | | | |
| 15/02/2018 | febrero | J | | | | | | | 3 | | | | | | | | | | | | 5 | | | |
| 20/02/2018 | febrero | M | | | | | | | | | | | | | | | | | | | 1 | | | |
| 20/02/2018 | febrero | M | | | | | | | | | | | | | | | | | | | 1 | | | |
| 22/02/2018 | febrero | J | | | | | | | 2 | | | | | | | | | | | | 3 | | | |
| 22/02/2018 | febrero | J | | | | | | | 2 | | | | | | | 1 | | | | | 3 | | | |
| 27/02/2018 | febrero | M | | | | | | | | | | | | | | | | | | | 1 | | | |
| 27/02/2018 | febrero | M | | | | | | | | | | | | | | | | | | | 1 | | | |
| 01/03/2018 | marzo | J | | | | | | | | | | | | | | | | | | | | | | |
| 01/03/2018 | marzo | J | | | | | | | | | | | | | | | | | | | | | | |
| 06/03/2018 | marzo | M | | | | | | | 3 | | | 1 | | | | | | | | | 1 | | | |
| 06/03/2018 | marzo | M | | | | | | | 2 | | | | | | | | | | | | 1 | | | |
| 08/03/2018 | marzo | J | | | | | | | | | | | | | | | | | | | 5 | | | |
| 08/03/2018 | marzo | J | | | | | | | | | | | | | | | | | | | 5 | | | |
| 13/03/2018 | marzo | M | | | | | | | | | | | | | | | | | | | 1 | | | |
| 13/03/2018 | marzo | M | | | | | | | | | | | | | | | | | | | 1 | | | |
| 15/03/2018 | marzo | J | | | | | | | 2 | | | | | | | | | | | | 3 | | | |
| 15/03/2018 | marzo | J | | | | | | | 2 | | | | | | | | | | | | 3 | | | |
| 20/03/2018 | marzo | M | | | | | | | | | | | | | | | | | | | 1 | | | |
| 20/03/2018 | marzo | M | | | | | | | | | | | | | | | | | | | 1 | | | |
| 22/03/2018 | marzo | J | | | | | | | 3 | | | | | | | | | | | | 1 | | | |
| 22/03/2018 | marzo | J | | | | | | | 3 | | | | | | | 1 | | | | | 1 | | | |
| 27/03/2018 | marzo | M | | | | | | | | | | | | | | | | | | | 1 | | | |
| 27/03/2018 | marzo | M | | | | | | | | | | | | | 1 | | | | | | 1 | | | |
| 29/03/2018 | marzo | J | | | | | | | | | | | | | | | | | | | 1 | | | |
| 29/03/2018 | marzo | J | | | | | | | | | | | | | | | | | | | 1 | | | |

| | | | | GARISOAIN | | | | | | | | MUZQUI | | | | | | | | | | | | |
|---|---|---|---|---|---|---|---|---|---|---|---|---|---|---|---|---|---|---|---|---|---|---|---|---|
| Fecha | Mes | Diasem | Sentido | Garisoain | Irurre | Lerate | Monasterio Alloz | Alloz | Lácar | Murillo | Arandigoyen | Muniáin de Guesalaz | Izurzu | Salinas de Oro | Muzqui | Esténoz | Arzoz | Viguria | Muez | Villanueva | Ugar | Arizala | Zurucuáin | Grocin |
| 03/04/2018 | abril | M | IDA | | | | | | | | | | | | | | | | | | | | | |
| 03/04/2018 | abril | M | | | | | | | | | | | | | | | | | | | | | | |
| 05/04/2018 | abril | J | | | | | | | 3 | | | | | 1 | | 1 | | | | | 2 | | | |
| 05/04/2018 | abril | J | | | | | | | 3 | | | | | 1 | | 1 | | | | | 2 | | | |
| 10/04/2018 | abril | M | | | | | | | | | | | | | | | | | | | 1 | | | |
| 10/04/2018 | abril | M | | | | | | | | | | | | | | | | | | | 1 | | | |
| 12/04/2018 | abril | J | | | | | | | 2 | | | | | | | | | | | | 1 | | | |
| 12/04/2018 | abril | J | | | | | | | 2 | | | | | | | | | | | | 1 | | | |
| 17/04/2018 | abril | M | | | | | | | | | | | | | | 1 | | | | | 2 | | | |
| 17/04/2018 | abril | M | | | | | | | | | | | | | | 1 | | | | | 2 | | | |
| 19/04/2018 | abril | J | | | | | | | 4 | | | | | | | | | | | | 2 | | | |
| 19/04/2018 | abril | J | | | | | | | 4 | | | | | | | | | | | | 2 | | | |
| 24/04/2018 | abril | M | | | | | | | | | | | | | | | | | | | | | | |
| 24/04/2018 | abril | M | | | | | | | | | | | | | | | | | | | | | | |
| 26/04/2018 | abril | J | | | | | | | 3 | | | | | | | | | | | 1 | 4 | | | |
| 26/04/2018 | abril | J | | | | | | | 3 | | | | | | | | | | | 1 | 4 | | | |
| 03/05/2018 | mayo | J | | | | | | | 5 | | | | | | | | | | | | 5 | | | |
| 03/05/2018 | mayo | J | | | | | | | 5 | | | | | | | | | | | | 5 | | | |
| 08/05/2018 | mayo | M | | | | | | | | | | | | | | | | | | | 5 | | | |
| 08/05/2018 | mayo | M | | | | | | | | | | | | | | | | | | | 5 | | | |
| 10/05/2018 | mayo | J | | | | | | | 4 | | | | | | | | | | | | 3 | | | |
| 10/05/2018 | mayo | J | | | | | | | 4 | | | | | | | | | | | | 3 | | | |
| 15/05/2018 | mayo | M | | | | | | | | | | | | | | | | | | | 1 | | | |
| 15/05/2018 | mayo | M | | | | | | | | | | | | | | | | | | | 1 | | | |
| 17/05/2018 | mayo | J | | | | | | | 3 | | | | | | | 1 | | | | | 5 | | | |
| 17/05/2018 | mayo | J | | | | | | | 3 | | | | | | | 1 | | | | | 5 | | | |
| 22/05/2018 | mayo | M | | | | | | | | | | | | | | | 1 | | | | | | | |
| 22/05/2018 | mayo | M | | | | | | | | | | | | | | | 1 | | | | | | | |
| 24/05/2018 | mayo | J | | | | | | | 3 | | | | | | | | | | | | 6 | | | |
| 24/05/2018 | mayo | J | | | | | | | 3 | | | | | | | | | | | | 6 | | | |
| 29/05/2018 | mayo | M | | | | | | | 3 | | | | | | | | | | | | 1 | | | |
| 29/05/2018 | mayo | M | | | | | | | 3 | | | | | | | | | | | | 1 | | | |
| 31/05/2018 | mayo | J | | | | | | | | | | | | | | | | | | | 6 | | | |
| 31/05/2018 | mayo | J | | | | | | | | | | | | | | | | | | | 6 | | | |
| 05/06/2018 | junio | S | | | | | | | | | | 1 | | | | | | | | | | | | |
| 05/06/2018 | junio | S | | | | | | | | | | 1 | | | | | | | | | | | | |
| 07/06/2018 | junio | L | | | | | | | 3 | | | | | | | | | | | | 3 | | | |
| 07/06/2018 | junio | L | | | | | | | 3 | | | | | | | | | | | | 4 | | | |
| 12/06/2018 | junio | S | | | | | | | | | | | | | | | | | | | 3 | | | |
| 12/06/2018 | junio | S | | | | | | | | | | | | | | | | | | | 3 | | | |
| 14/06/2018 | junio | L | | | | | | | 5 | | | | | | | | | | | | 3 | | | |
| 14/06/2018 | junio | L | | | | | | | 5 | | | | | | | | | | | | 3 | | | |
| 19/06/2018 | junio | S | | | | | | | | | | | | | | | | | | | 1 | | | |
| 19/06/2018 | junio | S | | | | | | | | | | | | | | | | | | | 1 | | | |
| 21/06/2018 | junio | L | | | | | | | 6 | | | | | | | 1 | | | | | 5 | | | |
| 21/06/2018 | junio | L | | | | | | | 6 | | | | | | | 1 | | | | | 5 | | | |
| 26/06/2018 | junio | S | | | | | | | | 1 | | | | | | | | | | | | | | |
| 26/06/2018 | junio | S | | | | | | | | 1 | | | | | | | | | | | | | | |
| 28/06/2018 | junio | L | | | | | | | 7 | 1 | | | | | | | 2 | | | | 3 | | | |
| 28/06/2018 | junio | L | | | | | | | 7 | 1 | | | | | | | 2 | | | | 3 | | | |

| | | | | GARISOAIN | | | | | | | | MUZQUI | | | | | | | | | | | | |
|---|---|---|---|---|---|---|---|---|---|---|---|---|---|---|---|---|---|---|---|---|---|---|---|---|
| Fecha | Mes | Diasem | Sentido | Garisoain | Irurre | Lerate | Monasterio Alloz | Alloz | Lácar | Murillo | Arandigoyen | Muniáin de Guesalaz | Izurzu | Salinas de Oro | Muzqui | Esténoz | Arzoz | Viguria | Muez | Villanueva | Ugar | Arizala | Zurucuáin | Grocin |
| 03/07/2018 | julio | M | IDA | | | | | | 1 | 1 | | | | | | | | | | | | | | |
| 03/07/2018 | julio | M | | | | | | | 1 | 1 | | | | | | | | | | | | | | |
| 05/07/2018 | julio | J | | | | | | | 4 | | | | | | | | 1 | | | | 3 | | | |
| 05/07/2018 | julio | J | | | | | | | 4 | | | | | | | | 1 | | | | 3 | | | |
| 10/07/2018 | julio | M | VUELTA | | | | | | | 1 | | | | | | | | | | | 2 | | | |
| 10/07/2018 | julio | M | | | | | | | | 1 | | | | | | | | | | | 2 | | | |
| 12/07/2018 | julio | J | | | | | | | 8 | | | | | | | | | | | | 3 | | | |
| 12/07/2018 | julio | J | | | | | | | 8 | | | | | | | 1 | | | | | 3 | | | |
| 17/07/2018 | julio | M | | | | | | | 1 | | | | | | | | | | | | 2 | | | |
| 17/07/2018 | julio | M | | | | | | | 1 | | | | | | | | | | | | 2 | | | |
| 19/07/2018 | julio | J | | | | | | | 8 | | | | | | | | | | | | 3 | | | |
| 19/07/2018 | julio | J | | | | | | | 8 | | | | | | | | | | | | 3 | | | |
| 24/07/2018 | julio | M | | 2 | | | | | 2 | | | | | | | | | | | | 2 | | | |
| 24/07/2018 | julio | M | | 2 | | | | | 2 | | | | | | | | | | | | 2 | | | |
| 26/07/2018 | julio | J | | | | | | | | | | | | | | | | | | | 5 | | | |
| 26/07/2018 | julio | J | | | | | | | | | | | | | | | | | | | 5 | | | |
| 31/07/2018 | julio | M | | 2 | | | | | 1 | | | | | | 1 | | | | | | | | | |
| 31/07/2018 | julio | M | | 2 | | | | | 1 | | | | | | 1 | | | | | | | | | |
| 02/08/2018 | agosto | J | | 2 | | | | | 2 | | | | | | 1 | 1 | | | | | 3 | | | |
| 02/08/2018 | agosto | J | | 2 | | | | | 2 | | | | | | 1 | 1 | | | | | 3 | | | |
| 07/08/2018 | agosto | M | | | | | | | | | | | | | | | | | | | | | | |
| 07/08/2018 | agosto | M | | | | | | | | | | | | | | | | | | | | | | |
| 10/08/2018 | agosto | V | | 2 | | | | | 4 | | | | | | 1 | | 1 | | | | 4 | | | |
| 10/08/2018 | agosto | V | | 2 | | | | | 4 | | | | | | 1 | | 1 | | | | 4 | | | |
| 14/08/2018 | agosto | M | | 2 | | | | | 2 | | | | | | | 1 | | | | | | | | |
| 14/08/2018 | agosto | M | | 2 | | | | | 2 | | | | | | | 1 | | | | | | | | |
| 16/08/2018 | agosto | J | | 2 | | | | | | | | | | | 1 | | 2 | | | | 1 | | | |
| 16/08/2018 | agosto | J | | 2 | | | | | | | | | | | 1 | | 2 | | | | 1 | | | |
| 21/08/2018 | agosto | M | | | | | | | 1 | | | | | | | | | | | | 1 | | | |
| 21/08/2018 | agosto | M | | | | | | | 1 | | | | | | | | | | | | 1 | | | |
| 23/08/2018 | agosto | J | | 1 | | | | | 7 | | | | | | | | | | | | 4 | | | |
| 23/08/2018 | agosto | J | | 1 | | | | | 7 | | | | | | | | | | | | 4 | | | |
| 28/08/2018 | agosto | M | | 2 | | | | | 1 | | | | | | 1 | | | | | | 2 | | | |
| 28/08/2018 | agosto | M | | 2 | | | | | 1 | | | | | | 1 | | | | | | 2 | | | |
| 30/08/2018 | agosto | J | | 2 | | | | | 4 | | | | | | | | | | | | 4 | | | |
| 30/08/2018 | agosto | J | | 2 | | | | | 4 | | | | | | | | | | | | 5 | | | |
| 04/09/2018 | septiembre | M | | | | | | | 1 | | | | | | 1 | | | | | | 1 | | | |
| 04/09/2018 | septiembre | M | | | | | | | 1 | | | | | | 1 | | | | | | 1 | | | |
| 06/09/2018 | septiembre | J | | 2 | | | | | 6 | | | | | | | | | | | | 1 | | | |
| 06/09/2018 | septiembre | J | | 2 | | | | | 6 | | | | | | | | | | | | 1 | | | |
| 11/09/2018 | septiembre | M | | | | | | | | | | | | | | | | | | | | | | |
| 11/09/2018 | septiembre | M | | | | | | | | | | | | | | | | | | | | | | |
| 13/09/2018 | septiembre | J | | 2 | | | | | 6 | | | | | | | | | | | | 6 | | | |
| 13/09/2018 | septiembre | J | | 2 | | | | | 6 | | | | | | | | | | | | 5 | | | |
| 18/09/2018 | septiembre | M | | 2 | | | | | 1 | | | | | | | | | | | | 1 | | | |
| 18/09/2018 | septiembre | M | | 2 | | | | | 1 | | | | | | | | | | | | 1 | | | |
| 20/09/2018 | septiembre | J | | 2 | | | | | 3 | | | | | | | | | | | | 4 | | | |
| 20/09/2018 | septiembre | J | | 2 | | | | | 3 | | | | | | | | | | | | 4 | | | |
| 25/09/2018 | septiembre | M | | | | | | | 1 | | | | | | | | | | | | | | | |
| 25/09/2018 | septiembre | M | | | | | | | 1 | | | | | | | | | | | | | | | |
| 27/09/2018 | septiembre | J | | 2 | | | | | 4 | | | | | | | | | | | | 5 | | | |
| 27/09/2018 | septiembre | J | | 2 | | | | | 4 | | | | | | | | | | | | 5 | | | |

| | | | | GARISOAIN | | | | | | | | MUZQUI | | | | | | | | | | | | |
|---|---|---|---|---|---|---|---|---|---|---|---|---|---|---|---|---|---|---|---|---|---|---|---|---|
| Fecha | Mes | Diasem | Sentido | Garisoain | Irurre | Lerate | Monasterio Alloz | Alloz | Lácar | Murillo | Arandigoyen | Muniáin de Guesalaz | Izurzu | Salinas de Oro | Muzqui | Esténoz | Arzoz | Viguria | Muez | Villanueva | Ugar | Arizala | Zurucuáin | Grocin |
| 02/10/2018 | octubre | M | IDA | 2 | | | | | | | | | | | | | 1 | | | | | | | |
| 02/10/2018 | octubre | M | VUELTA | 2 | | | | | | | | | | | | | | | | | | | | |
| 04/10/2018 | octubre | J | | 2 | | | | | 5 | | | | | | | | 2 | | | | 3 | | | |
| 04/10/2018 | octubre | J | | 2 | | | | | 5 | | | | | | | | | | | | 2 | | | |
| 09/10/2018 | octubre | M | | | | | | | | | | | | 1 | | | | | | | | | | |
| 09/10/2018 | octubre | M | | | | | | | | | | | | 1 | | | | | | | | | | |
| 11/10/2018 | octubre | J | | | | | | | 5 | | | | | | | 1 | | | | | 3 | | | |
| 11/10/2018 | octubre | J | | | | | | | 5 | | | | | | 1 | | | | | | | | | |
| 16/10/2018 | octubre | M | | | | | | | | | | | | 1 | | | | | | | 2 | | | |
| 16/10/2018 | octubre | M | | | | | | | | | | | | 1 | | | | | | | 2 | | | |
| 18/10/2018 | octubre | J | | | | | | | 4 | | | | | | | | 1 | | | | 5 | | | |
| 18/10/2018 | octubre | J | | | | | | | 4 | | | | | | | | 1 | | | | 5 | | | |
| 23/10/2018 | octubre | M | | | | | | | | | | | | 1 | | 1 | | | | | 1 | | | |
| 23/10/2018 | octubre | M | | | | | | | | | | | | 1 | | 1 | | | | | 1 | | | |
| 25/10/2018 | octubre | J | | | | | | | 4 | | | | | 1 | | | 1 | | | | 3 | | | |
| 25/10/2018 | octubre | J | | | | | | | 4 | | | | | 1 | | | 1 | | | | 3 | | | |
| 30/10/2018 | octubre | M | | | | | | | | | | | | 2 | | | | | | | 1 | | | |
| 30/10/2018 | octubre | M | | | | | | | | | | | | 2 | | | | | | | 1 | | | |
| 31/10/2018 | octubre | X | | | | | | | 2 | | | | | | | | | | | | 3 | | | |
| 31/10/2018 | octubre | X | | | | | | | 2 | | | | | | | | | | | | 3 | | | |
| 06/11/2018 | noviembre | M | | | | | | | | | | | | 1 | | 1 | | | | | 2 | | | |
| 06/11/2018 | noviembre | M | | | | | | | | | | | | 1 | | 1 | | | | | 2 | | | |
| 08/11/2018 | noviembre | J | | | | | | | 4 | | | | | | | | | | | | 4 | | | |
| 08/11/2018 | noviembre | J | | | | | | | 4 | | | | | | | | | | | | 4 | | | |
| 13/11/2018 | noviembre | M | | | | | | | | | | | | | | | | | | | | | | |
| 13/11/2018 | noviembre | M | | | | | | | | | | | | | | | | | | | | | | |
| 15/11/2018 | noviembre | J | | | | | | | 4 | | | | | 1 | | | | | | | | | | |
| 15/11/2018 | noviembre | J | | | | | | | 4 | | | | | 1 | | | | | | | | | | |
| 20/11/2018 | noviembre | M | | | | | | | | | | | | 1 | | 1 | | | | | | | | |
| 20/11/2018 | noviembre | M | | | | | | | | | | | | 1 | | 1 | | | | | | | | |
| 22/11/2018 | noviembre | J | | | | | | 1 | 2 | | | | | | | 1 | | | | | 2 | | | |
| 22/11/2018 | noviembre | J | | | | | | 1 | 2 | | | | | | | 1 | | | | | 2 | | | |
| 27/11/2018 | noviembre | M | | | | | | | | | | | | | | | | | | | | | | |
| 27/11/2018 | noviembre | M | | | | | | | | | | | | | | | | | | | | | | |
| 29/11/2018 | noviembre | J | | | | | | 1 | 4 | | | | | | | | | | | | 2 | | | |
| 29/11/2018 | noviembre | J | | | | | | | 4 | | | | | | | | | | | | 2 | | | |
| 04/12/2018 | diciembre | M | | | | | | | | | | | | | | | | | | | | | | |
| 04/12/2018 | diciembre | M | | | | | | | | | | | | | | 1 | | | | | | | | |
| 06/12/2018 | diciembre | J | | | | | | | 1 | | | | | | | 1 | | | | | 2 | | | |
| 06/12/2018 | diciembre | J | | | | | | | 1 | | | | | | | 1 | | | | | 2 | | | |
| 11/12/2018 | diciembre | M | | | | | | | | | | | | | 1 | | | | | | 3 | | | |
| 11/12/2018 | diciembre | M | | | | | | | | | | | | | | | | | | | 3 | | | |
| 13/12/2018 | diciembre | J | | | | | | 1 | 4 | | | | | | | 1 | | | | | 1 | | | |
| 13/12/2018 | diciembre | J | | | | | | 1 | 4 | | | | | | | 1 | | | | | 1 | | | |
| 18/12/2018 | diciembre | M | | | | | | | | | | | | | | | | | | | | | | |
| 18/12/2018 | diciembre | M | | | | | | | | | | | | | | | | | | | | | | |
| 20/12/2018 | diciembre | J | | | | | | 1 | 3 | | | | | | | | | | | | 1 | | | |
| 20/12/2018 | diciembre | J | | | | | | 1 | 3 | | | | | | | | | | | | 2 | | | |
| 27/12/2018 | diciembre | J | | | | | | 1 | 2 | | | | | 1 | | 1 | | | | | 1 | | | |
| 27/12/2018 | diciembre | J | | | | | | 1 | 2 | | | | | 1 | | 1 | | | | | 1 | | | |
| | | | | **62** | **0** | **0** | **0** | **9** | **373** | **8** | **0** | **3** | **0** | **22** | **15** | **33** | **25** | **0** | **0** | **2** | **399** | **0** | **0** | **0** |

| | | | | GARISOAIN | | | | | | | | MUZQUI | | | | | | | | | | | | |
|---|---|---|---|---|---|---|---|---|---|---|---|---|---|---|---|---|---|---|---|---|---|---|---|---|
| Fecha | Mes | Diasem | Sentido | Garisoain | Irurre | Lerate | Monasterio Alloz | Alloz | Lácar | Murillo | Arandigoyen | Muniáin de Guesalaz | Izurzu | Salinas de Oro | Muzqui | Esténoz | Arzoz | Viguria | Muez | Villanueva | Ugar | Arizala | Zurucuáin | Grocin |
| 03/01/2019 | enero | J | IDA | | | | | 1 | 2 | | | | | | | 1 | | | | | 3 | | | |
| 03/01/2019 | enero | J | VUELTA | | | | | 1 | 2 | | | | | | | 1 | | | | | 3 | | | |
| 08/01/2019 | enero | M | | | | | | | | | | | | | | | | | | | | | | |
| 08/01/2019 | enero | M | | | | | | | | | | | | | 1 | | | | | | | | | |
| 10/01/2019 | enero | J | | | | | | 1 | 1 | | | | | 1 | | | | | | | 2 | | | |
| 10/01/2019 | enero | J | | | | | | 1 | | | | | | 1 | | | | | | | 2 | | | |
| 15/01/2019 | enero | M | | | | | | | | | | | | | | | 1 | | | | | | | |
| 15/01/2019 | enero | M | | | | | | | | | | | | | | | 1 | | | | | | | |
| 17/01/2019 | enero | J | | | | | | 1 | 2 | | | | | | | | | | | | 1 | | | |
| 17/01/2019 | enero | J | | | | | | 1 | 2 | | | | | | | | | | | | 1 | | | |
| 22/01/2019 | enero | M | | | | | | | | | | | | | | | | | | | 1 | | | |
| 22/01/2019 | enero | M | | | | | | | | | | | | | | | | | | | 1 | | | |
| 24/01/2019 | enero | J | | | | | | | 2 | | | | | | | | | | | | | | | |
| 24/01/2019 | enero | J | | | | | | | 2 | | | | | | | | | | | | | | | |
| 29/01/2019 | enero | M | | | | | | | 2 | | | | | | | | | | | | | | | |
| 29/01/2019 | enero | M | | | | | | | 2 | | | | | | | | | | | | | | | |
| 31/01/2019 | enero | J | | | | | | 1 | 1 | | | | | | | 1 | | | | | 5 | | | |
| 31/01/2019 | enero | J | | | | | | 1 | 1 | | | | | | | 1 | | | | | 5 | | | |
| 05/02/2019 | febrero | M | | | | | | | | | | | | | | | | | | | | | | |
| 05/02/2019 | febrero | M | | | | | | | | | | | | | | | | | | | | | | |
| 07/02/2019 | febrero | J | | | | | | | 3 | | | | | 1 | | | | | | | 4 | | | |
| 07/02/2019 | febrero | J | | | | | | | 3 | | | | | 1 | | | | | | | 4 | | | |
| 12/02/2019 | febrero | M | | | | | | | 1 | | | | | | | | | | | | 2 | | | |
| 12/02/2019 | febrero | M | | | | | | | | | | | | | | | | | | | | | | |
| 14/02/2019 | febrero | J | | | | | | 1 | 3 | | | | | | | | | | | | 4 | | | |
| 14/02/2019 | febrero | J | | | | | | 1 | 3 | | | | | | | 1 | | | | | 4 | | | |
| 19/02/2019 | febrero | M | | | | | | | | | | | | | | | | | | | | | | |
| 19/02/2019 | febrero | M | | | | | | | | | | | | | | | | | | | | | | |
| 21/02/2019 | febrero | J | | | | | | 1 | 3 | | | | | | | | | | | | 2 | | | |
| 21/02/2019 | febrero | J | | | | | | 1 | 3 | | | | | | | | | | | | 2 | | | |
| 26/02/2019 | febrero | M | | | | | | | | | | | | | | | | | | | 2 | | | |
| 26/02/2019 | febrero | M | | | | | | | | | | | | | | | | | | | 2 | | | |
| 28/02/2019 | febrero | J | | | | | | 1 | 4 | | | | | | | | | | | | 4 | | | |
| 28/02/2019 | febrero | J | | | | | | | 6 | | | | | | | | | | | | 4 | | | |
| 05/03/2019 | marzo | M | | | | | | | 1 | | | | | | | | | | | | 1 | | | |
| 05/03/2019 | marzo | M | | | | | | | 1 | | | | | | | | | | | | 1 | | | |
| 07/03/2019 | marzo | J | | | | | | | 1 | | | | | | | | | | | | 2 | | | |
| 07/03/2019 | marzo | J | | | | | | | 1 | | | | | | | | | | | | 2 | | | |
| 12/03/2019 | marzo | M | | | | | | | | | | | | | | | | | | | | | | |
| 12/03/2019 | marzo | M | | | | | | | | | | | | | 1 | | | | | | | | | |
| 14/03/2019 | marzo | J | | | | | | 2 | 2 | | | | | | | | | | | | 2 | | | |
| 14/03/2019 | marzo | J | | | | | | 2 | 2 | | | | | | | | | | | | 2 | | | |
| 21/03/2019 | marzo | J | | | | | | 1 | 1 | | | | | | | 1 | | | | | 5 | | | |
| 21/03/2019 | marzo | J | | | | | | 1 | 1 | | | | | | | 1 | | | | | 5 | | | |
| 26/03/2019 | marzo | M | | | | | | | | | | | | | | 1 | | | | | | | | |
| 26/03/2019 | marzo | M | | | | | | | | | | | | | | 1 | | | | | | | | |
| 28/03/2019 | marzo | J | | | | | | 1 | 3 | | | | | | | 1 | | | | 1 | 3 | | | |
| 28/03/2019 | marzo | J | | | | | | 1 | 3 | | | | | | | 1 | | | | 1 | 3 | | | |

| | | | | GARISOAIN | | | | | | | | MUZQUI | | | | | | | | | | | | |
|---|---|---|---|---|---|---|---|---|---|---|---|---|---|---|---|---|---|---|---|---|---|---|---|---|
| Fecha | Mes | Diasem | Sentido | Garisoain | Irurre | Lerate | Monasterio Alloz | Alloz | Lácar | Murillo | Arandigoyen | Muniáin de Guesalaz | Izurzu | Salinas de Oro | Muzqui | Esténoz | Arzoz | Viguria | Muez | Villanueva | Ugar | Arizala | Zurucuáin | Grocín |
| 04/06/2019 | junio | M | | | | | | 2 | | | | | | | | | 1 | | | | | | | |
| 04/06/2019 | junio | M | | | | | | 2 | | | | | | | | | 1 | | | | | | | |
| 06/06/2019 | junio | J | | | | | | 1 | 3 | | | | | | | | 1 | | | | 4 | | | |
| 06/06/2019 | junio | J | | | | | | 1 | 3 | | | | | | | | 1 | | | | 4 | | | |
| 11/06/2019 | junio | M | | | | | | | 2 | | | | | | | | | | | | | | | |
| 11/06/2019 | junio | M | | | | | | | 2 | | | | | | | | | | | | | | | |
| 13/06/2019 | junio | J | | | | | | 2 | 3 | | | | | | | 1 | | | | | 5 | | | |
| 13/06/2019 | junio | J | | | | | | 2 | 3 | | | | | | | 1 | | | | | 5 | | | |
| 18/06/2019 | junio | M | | | | | | | | | | | | | | | | | | | | | | |
| 18/06/2019 | junio | M | | | | | | | | | | | | | | | | | | | | | | |
| 20/06/2019 | junio | J | | | | | | 1 | 5 | | | | | | 1 | | | | | | 4 | | | |
| 20/06/2019 | junio | J | | | | | | 1 | 5 | | | | | | 0 | | | | | | 4 | | | |
| 25/06/2019 | junio | M | | | | | | | | | | | | | | | | | | | | | | |
| 25/06/2019 | junio | M | | | | | | | | | | | | | | | | | | | | | | |
| 27/06/2019 | junio | J | | | | | | | 3 | | | | | | | 1 | | | | | 4 | | | |
| 27/06/2019 | junio | J | | | | | | | 3 | | | | | | | 1 | | | | | 4 | | | |
| 02/07/2019 | julio | M | IDA | | | | | | | | | | | | | 1 | | | | | | | | |
| 02/07/2019 | julio | M | VUELTA | | | | | | | | | | | | | 1 | | | | | | | | |
| 04/07/2019 | julio | J | | | | | | 1 | 6 | | | | | | | | | | | | 5 | | | |
| 04/07/2019 | julio | J | | | | | | 1 | 6 | | | | | | | | | | | | 5 | | | |
| 09/07/2019 | julio | M | | | | | | | 1 | | | | | | | | | | | | 1 | | | |
| 09/07/2019 | julio | M | | | | | | | 1 | | | | | | | | | | | | 1 | | | |
| 11/07/2019 | julio | J | | | | | | 1 | 5 | | | | | | | | | | | | 6 | | | |
| 11/07/2019 | julio | J | | | | | | 1 | 5 | | | | | | | | | | | | 6 | | | |
| 16/07/2019 | julio | M | | | | | | 2 | 2 | | | | | | | 1 | | | | | 1 | | | |
| 16/07/2019 | julio | M | | | | | | 2 | 2 | | | | | | | 1 | | | | | 1 | | | |
| 18/07/2019 | julio | J | | | | | | | 6 | | | | | | | 1 | | | | | 4 | | | |
| 18/07/2019 | julio | J | | | | | | | 6 | | | | | | | 1 | | | | | 4 | | | |
| 23/07/2019 | julio | M | | | | | 1 | | 2 | | | | | | | 1 | | | | | | | | |
| 23/07/2019 | julio | M | | | | | | | 2 | | | | | | | 1 | | | | | | | | |
| 25/07/2019 | julio | J | | 1 | | | | | 3 | | | | | | | | | | | | 5 | | | |
| 25/07/2019 | julio | J | | 1 | | | | | 3 | | | | | | | | | | | | 5 | | | |
| 30/07/2019 | julio | M | | 2 | | | | | 3 | | | | | | | | 1 | | | | | | | |
| 30/07/2019 | julio | M | | 2 | | | | | 3 | | | | | | | | | | | | | | | |
| 01/08/2019 | agosto | J | | | | | | 1 | 7 | | | | | | 1 | 1 | | | | | 4 | | | |
| 01/08/2019 | agosto | J | | | | | | 1 | 7 | | | | | | | 1 | | | | | 4 | | | |
| 06/08/2019 | agosto | M | | | | | | | 3 | | | | | | | | | | | | | | | |
| 06/08/2019 | agosto | M | | | | | | | 3 | | | | | | | | | | | | | | | |
| 09/08/2019 | agosto | V | | 2 | | | | 1 | 5 | | | | | | | 2 | | | | | 4 | | | |
| 09/08/2019 | agosto | V | | 2 | | | | 1 | 5 | | | | | | | 2 | | | | | 4 | | | |
| 13/08/2019 | agosto | M | | 2 | | | | | 4 | | | | | | | | 2 | | | | | | | |
| 13/08/2019 | agosto | M | | 2 | | | | | 4 | | | | | | | | 2 | | | | | | | |
| 14/08/2019 | agosto | X | | | | | | | 2 | | | | | | | 2 | | | | | 4 | | | |
| 14/08/2019 | agosto | X | | | | | | | 2 | | | | | | | 2 | | | | | 4 | | | |
| 20/08/2019 | agosto | M | | 2 | | | | | 2 | | | | | | | | | | | | 2 | | | |
| 20/08/2019 | agosto | M | | 2 | | | | | 2 | | | | | | | | | | | | 2 | | | |
| 22/08/2019 | agosto | J | | 2 | | | | 1 | 4 | | | | | | | 1 | | | | | 4 | | | |
| 22/08/2019 | agosto | J | | 2 | | | | 1 | 4 | | | | | | | 1 | | | | | 4 | | | |
| 27/08/2019 | agosto | M | | | | | | | 2 | | | | | | | 1 | | | | | | | | |
| 27/08/2019 | agosto | M | | | | | | | 2 | | | | | | | | | | | | | | | |
| 29/08/2019 | agosto | J | | 1 | | | | 1 | 5 | | | | | | 1 | 0 | | | | | 4 | | | |
| 29/08/2019 | agosto | J | | 1 | | | | 1 | 5 | | | | | | 1 | 1 | | | | | 3 | | | |
| 03/09/2019 | septiembre | M | | 5 | | | | | 1 | | | | | | 1 | | | | | | | | | |
| 03/09/2019 | septiembre | M | | 5 | | | | | | | | | | | | | | | | | | | | |
| 05/09/2019 | septiembre | J | | 2 | | | | 2 | 4 | | | | | | | | | | | | 4 | | | |
| 05/09/2019 | septiembre | J | | 2 | | | | 2 | 4 | | | | | | | | | | | | 4 | | | |
| 10/09/2019 | septiembre | M | | 2 | | | | | | | | | | | 1 | 1 | | | | | | | | |
| 10/09/2019 | septiembre | M | | 2 | | | | | | | | | | | 1 | 1 | | | | | | | | |
| 12/09/2019 | septiembre | J | | | | | | 1 | 5 | | | | | | | | | | | | 6 | | | |
| 12/09/2019 | septiembre | J | | | | | | | 5 | | | | | | | | | | | | 5 | | | |
| 17/09/2019 | septiembre | M | | 2 | | | | | | | | | | | | | | | | | | | | |
| 17/09/2019 | septiembre | M | | 2 | | | | | | | | | | | | | | | | | | | | |
| 19/09/2019 | septiembre | J | | | | | | | 4 | | | | | | | | | | | | 6 | | | |
| 19/09/2019 | septiembre | J | | | | | | | 4 | | | | | | | | | | | | 6 | | | |
| 24/09/2019 | septiembre | M | | 2 | | | | | 1 | | | | | | | 1 | | | | | | | | |
| 24/09/2019 | septiembre | M | | 2 | | | | | | | | | | | | 1 | | | | | | | | |
| 26/09/2019 | septiembre | J | | 2 | | | | 1 | 4 | | | | | | | | | | | | 6 | | | |
| 26/09/2019 | septiembre | J | | 2 | | | | 1 | 4 | | | | | | | 1 | | | | | 6 | | | |

| | | | | GARISOAIN | | | | | | | | MUZQUI | | | | | | | | | | | | |
|---|---|---|---|---|---|---|---|---|---|---|---|---|---|---|---|---|---|---|---|---|---|---|---|---|
| Fecha | Mes | Diasem | Sentido | Garisoain | Irurre | Lerate | Monasterio Alloz | Alloz | Lácar | Murillo | Arandigoyen | Muniáin de Guesalaz | Izurzu | Salinas de Oro | Muzqui | Esténoz | Arzoz | Viguria | Muez | Villanueva | Ugar | Arizala | Zurucuáin | Grocin |
| 01/10/2019 | octubre | M | IDA | | | | | | | | | | | | | 1 | 2 | | | | | | | |
| 01/10/2019 | octubre | M | VUELTA | | | | | | | | | | | | | 1 | 2 | | | | | | | |
| 03/10/2019 | octubre | J | IDA | 2 | | | | 1 | 4 | | | | | | | | | | | | 4 | | | |
| 03/10/2019 | octubre | J | VUELTA | 2 | | | | 1 | 4 | | | | | | | | | | | | 3 | | | |
| 08/10/2019 | octubre | M | IDA | 2 | | | | | | | | | | | | | | | | | | | | |
| 08/10/2019 | octubre | M | VUELTA | 2 | | | | | | | | | | | | | | | | | | | | |
| 10/10/2019 | octubre | J | | | | | | 1 | 5 | | | | | | | 1 | | | | | 5 | | | |
| 10/10/2019 | octubre | J | | | | | | 1 | 5 | | | | | | | 1 | | | | | 4 | | | |
| 15/10/2019 | octubre | M | | | | | | | | | | | | | | 2 | | | | | | | | |
| 15/10/2019 | octubre | M | | | | | | | | | | | | | | 2 | | | | | | | | |
| 17/10/2019 | octubre | J | | | | | | 1 | 4 | | | | | | | | | | | | 4 | | | |
| 17/10/2019 | octubre | J | | | | | | 1 | 4 | | | | | | | | | | | | 3 | | | |
| 22/10/2019 | octubre | M | | | | | | | 1 | | | | | | | | | | | | 1 | | | |
| 22/10/2019 | octubre | M | | | | | | | 1 | | | | | | | | | | | | 1 | | | |
| 24/10/2019 | octubre | J | | | | | | 1 | 3 | | | | | | | 1 | | | 1 | | 4 | | | |
| 24/10/2019 | octubre | J | | | | | | 1 | 3 | | | | | | | 1 | | | 1 | | 3 | | | |
| 29/10/2019 | octubre | M | | | | | | | | | | | | | | 1 | | | | | | | | |
| 29/10/2019 | octubre | M | | | | | | | | | | | | | | 1 | | | | | | | | |
| 31/10/2019 | octubre | J | | | | | | | | | | | | | | | 2 | | | | 2 | | | |
| 31/10/2019 | octubre | J | | | | | | | | | | | | | | 1 | 2 | | | | 1 | | | |
| 05/11/2019 | noviembre | M | | | | | | | | | | | | | | | | | | | 1 | | | |
| 05/11/2019 | noviembre | M | | | | | | | | | | | | | | | | | | | 1 | | | |
| 07/11/2019 | noviembre | J | | | | | | 2 | 3 | | | | | | | 1 | 2 | | | | 3 | | | |
| 07/11/2019 | noviembre | J | | | | | | 2 | 3 | | | | | | | 1 | 2 | | | | 2 | | | |
| 12/11/2019 | noviembre | M | | | | | | | | | | | | | | | | | | | 1 | | | |
| 12/11/2019 | noviembre | M | | | | | | | | | | | | | | 1 | | | | | 1 | | | |
| 14/11/2019 | noviembre | J | | | | | | 1 | 3 | | | | | | | 1 | | | | | | | | |
| 14/11/2019 | noviembre | J | | | | | | 1 | 3 | | | | | | | 1 | | | | | 1 | | | |
| 19/11/2019 | noviembre | M | | | | | | | | | | | | | | | | | | | | | | |
| 19/11/2019 | noviembre | M | | | | | | | | | | | | | | | | | | | | | | |
| 21/11/2019 | noviembre | J | | | | | | 1 | 4 | | | | | | | | | | | | 5 | | | |
| 21/11/2019 | noviembre | J | | | | | | 1 | 4 | | | | | | | | | | | | 4 | | | |
| 26/11/2019 | noviembre | M | | | | | | | | | | | | | | 1 | | | | | | | | |
| 26/01/2019 | enero | S | | | | | | | | | | | | | | 1 | | | | | | | | |
| 28/11/2019 | noviembre | J | | | | | | 1 | 3 | | | | | | | | | | | | 4 | | | |
| 28/11/2019 | noviembre | J | | | | | | 1 | 3 | | | | | | | | | | | | 3 | | | |
| 05/12/2019 | diciembre | J | | | | | | 1 | 2 | | | | | | 1 | 1 | | | | | 3 | | | |
| 05/12/2019 | diciembre | J | | | | | | 1 | 2 | | | | | | | 2 | | | | | 2 | | | |
| 10/12/2019 | diciembre | M | | | | | | | | | | | | | | 1 | | | | | | | | |
| 10/12/2019 | diciembre | M | | | | | | | | | | | | | | 1 | | | | | | | | |
| 12/12/2019 | diciembre | J | | | | | | | | | | | | | | | | | | | 5 | | | |
| 12/12/2019 | diciembre | J | | | | | | | | | | | | | | | | | | | 4 | | | |
| 17/12/2019 | diciembre | M | | | | | | | | | | | | | | 1 | | | | | 2 | | | |
| 17/12/2019 | diciembre | M | | | | | | | | | | | | | | 1 | | | | | | | | |
| 19/12/2019 | diciembre | J | | | | | | 1 | 2 | | | | | | | 2 | | | | | 3 | | | |
| 19/12/2019 | diciembre | J | | | | | | 1 | 2 | | | | | | | 1 | | | | | 2 | | | |
| 24/12/2019 | diciembre | M | | | | | | | | | | | | | | | | | | | | | | |
| 24/12/2019 | diciembre | M | | | | | | | | | | | | | | | | | | | | | | |
| 26/12/2019 | diciembre | J | | | | | | 2 | 1 | | | | | | | | | | | | 3 | | | |
| 26/12/2019 | diciembre | J | | | | | | 2 | 1 | | | | | | | | | | | | 2 | | | |

| | | | | GARISOAIN | | | | | | | | MUZQUI | | | | | | | | | | | | |
|---|---|---|---|---|---|---|---|---|---|---|---|---|---|---|---|---|---|---|---|---|---|---|---|---|
| Fecha | Mes | Diasem | Sentido | Garisoain | Irurre | Lerate | Monasterio Alloz | Alloz | Lácar | Murillo | Arandigoyen | Muniáin de Guesalaz | Izurzu | Salinas de Oro | Muzqui | Esténoz | Arzoz | Viguria | Muez | Villanueva | Ugar | Arizala | Zurucuáin | Grocin |
| 02/01/2020 | enero | J | IDA | | | | | 1 | 3 | | | | | | | 1 | | | | | 3 | | | |
| 02/01/2020 | enero | J | VUELTA | | | | | 1 | 3 | | | | | | | 1 | | | | | 1 | | | |
| 07/01/2020 | enero | M | | | | | | | | | | | | | | 0 | | | | | 0 | | | |
| 07/01/2020 | enero | M | | | | | | | | | | | | | | | | | | | | | | |
| 09/01/2020 | enero | J | | | | | | | 3 | | | | | | | | | | | | 5 | | | |
| 09/01/2020 | enero | J | | | | | | | 3 | | | | | | | | | | | | 4 | | | |
| 14/01/2020 | enero | M | | | | | | | | | | | | | | 1 | | | | | | | | |
| 14/01/2020 | enero | M | | | | | | | | | | | | | | 1 | | | | | | | | |
| 16/01/2020 | enero | J | | | | | | 1 | 1 | | | | | | | | | | | | 5 | | | |
| 16/01/2020 | enero | J | | | | | | 1 | 1 | | | | | | | | | | | | 4 | | | |
| 21/01/2020 | enero | M | | | | | | | | | | | | | | | | | | | 1 | | | |
| 21/01/2020 | enero | M | | | | | | | | | | | | | | | | | | | | | | |
| 23/01/2020 | enero | J | | | | | | 1 | 3 | | | | | | | | | | | | 4 | | | |
| 23/01/2020 | enero | J | | | | | | 1 | 3 | | | | | | | | | | | | 3 | | | |
| 28/01/2020 | enero | M | | | | | | | | | | | | | | 1 | | | | | | | | |
| 28/01/2020 | enero | M | | | | | | | | | | | | | | 1 | | | | | | | | |
| 30/01/2020 | enero | J | | | | | | 1 | 3 | | | | | | | | | | | | 5 | | | |
| 30/01/2020 | enero | J | | | | | | 1 | 3 | | | | | | | | | | | | 4 | | | |
| 04/02/2020 | febrero | M | | | | | | | | | | | | | | | | | | | | | | |
| 04/02/2020 | febrero | M | | | | | | | | | | | | | | | | | | | | | | |
| 06/02/2020 | febrero | J | | | | | | 1 | 3 | | | | | | | | | | | | 5 | | | |
| 06/02/2020 | febrero | J | | | | | | 1 | 3 | | | | | | | | | | | | 4 | | | |
| 11/02/2020 | febrero | M | | | | | | | | | | | | | | | | | | | 2 | | | |
| 11/02/2020 | febrero | M | | | | | | | | | | | | | | | | | | | 2 | | | |
| 13/02/2020 | febrero | J | | | | | | 1 | 2 | | | | | | | | | | | | 5 | | | |
| 13/02/2020 | febrero | J | | | | | | 1 | 2 | | | | | | | | | | | | 4 | | | |
| 18/02/2020 | febrero | M | | | | | | | | | | | | | | | | | | | | | | |
| 18/02/2020 | febrero | M | | | | | | | | | | | | | | | | | | | | | | |
| 20/02/2020 | febrero | J | | | | | | 1 | 3 | | | | | | | 1 | | | | | 3 | | | |
| 20/02/2020 | febrero | J | | | | | | 1 | 3 | | | | | | | 1 | | | | | 2 | | | |
| 25/02/2020 | febrero | M | | | | | | | | | | | | | | | | | | | | | | |
| 25/02/2020 | febrero | M | | | | | | | | | | | | | | | | | | | | | | |
| 27/02/2020 | febrero | J | | | | | | 1 | 2 | | | | | | | 1 | | | | | 3 | | | |
| 27/02/2020 | febrero | J | | | | | | 1 | 2 | | | | | | | 1 | | | | | 2 | | | |
| 03/03/2020 | marzo | M | | | | | | | | | | | | | | | | | | | | | | |
| 03/03/2020 | marzo | M | | | | | | | | | | | | | | | | | | | | | | |
| 05/03/2020 | marzo | J | | | | | | 1 | 2 | | | | | | | | | | | | 5 | | | |
| 05/03/2020 | marzo | J | | | | | | 1 | 2 | | | | | | | | | | | | 4 | | | |
| 10/03/2020 | marzo | M | | | | | | 2 | | | | | | | | 1 | | | | | | | | |
| 10/03/2020 | marzo | M | | | | | | 2 | | | | | | | | | | | | | | | | |
| 12/03/2020 | marzo | J | | | | | | 1 | 1 | | | | | | | | | | | | 5 | | | |
| 12/03/2020 | marzo | J | | | | | | 1 | 1 | | | | | | | | | | | | 4 | | | |
| 17/03/2020 | marzo | M | | | | | | 1 | | | | | | | | | | | | | | | | |
| 17/03/2020 | marzo | M | | | | | | 1 | | | | | | | | | | | | | | | | |
| 18/03/2020 | marzo | X | | | | | | 1 | | | | | | | | | | | | | | | | |
| 18/03/2020 | marzo | X | | | | | | | | | | | | | | | | | | | | | | |
| 24/03/2020 | marzo | M | | | | | | | | | | | | | | | | | | | | | | |
| 24/03/2020 | marzo | M | | | | | | | | | | | | | | | | | | | | | | |
| 26/03/2020 | marzo | J | | | | | | | | | | | | | | | | | | | | | | |
| 26/03/2020 | marzo | J | | | | | | | | | | | | | | | | | | | | | | |
| 31/03/2020 | marzo | M | | | | | | | | | | | | | | | | | | | | | | |
| 31/03/2020 | marzo | M | | | | | | | | | | | | | | | | | | | | | | |

| | | | | GARISOAIN | | | | | | | | MUZQUI | | | | | | | | | | | | |
|---|---|---|---|---|---|---|---|---|---|---|---|---|---|---|---|---|---|---|---|---|---|---|---|---|
| Fecha | Mes | Diasem | Sentido | Garisoain | Irurre | Lerate | Monasterio Alloz | Alloz | Lácar | Murillo | Arandigoyen | Muniáin de Guesalaz | Izurzu | Salinas de Oro | Muzqui | Esténoz | Arzoz | Viguria | Muez | Villanueva | Ugar | Arizala | Zurucuáin | Grocin |
| 01/04/2020 | abril | X | IDA | | | | | | | | | | | | | | | | | | | | | |
| 21/04/2020 | abril | M | IDA | | | | | | | | 1 | | | | | | | | | | | | | |
| 21/04/2020 | abril | M | VUELTA | | | | | | | | 1 | | | | | | | | | | | | | |
| 12/05/2020 | mayo | M | | | | | | | 1 | | | | | | | | | | | | | | | |
| 12/05/2020 | mayo | M | | | | | | | 1 | | | | | | | | | | | | | | | |
| 19/05/2020 | mayo | M | | | | | | | 1 | | | | | | | | | | | | | | | |
| 19/05/2020 | mayo | M | | | | | | | | | | | | | | | | | | | | | | |
| 26/05/2020 | mayo | M | | | | | | | | | | | | | | | | | | | | | | |
| 26/05/2020 | mayo | M | | | | | | | | | | 1 | | | | | | | | | | | | |
| 28/05/2020 | mayo | J | | | | | | | | | | | | | | | | | | | 1 | 0 | | |
| 28/05/2020 | mayo | J | | | | | | | | | | | | | | | | | | | | | | |
| 04/06/2020 | junio | J | | | | | | 2 | 1 | | | | | | | | | | | | 1 | | | |
| 04/06/2020 | junio | J | | | | | | 2 | 1 | | | | | | | | | | | | | | | |
| 11/06/2020 | junio | J | | | | | | 1 | | | | | | | | | | | | | 3 | | | |
| 11/06/2020 | junio | J | | | | | | 1 | | | | | | | | | | | | | 2 | | | |
| 16/06/2020 | junio | M | | | | | | | | | | | | | | 2 | | | | | | | | |
| 16/06/2020 | junio | M | | | | | | | | | | | | | | | | | | | | | | |
| 18/06/2020 | junio | J | | | | | | 1 | | | | | | | | | | | | | 4 | | | |
| 18/06/2020 | junio | J | | | | | | 1 | | | | | | | | | | | | | 3 | | | |
| 25/06/2020 | junio | J | | | | | | | | 0 | | | | | | | | | | | 2 | | | |
| 25/06/2020 | junio | J | | | | | | | | 0 | | | | | | | | | | | 2 | | | |
| 30/06/2020 | junio | M | | | | | | | | | | | | | | 2 | | | | | | | | |
| 30/06/2020 | junio | M | | | | | | | | | | | | | | | | | | | | | | |

| | | | | GARISOAIN | | | | | | | | MUZQUI | | | | | | | | | | | | |
|---|---|---|---|---|---|---|---|---|---|---|---|---|---|---|---|---|---|---|---|---|---|---|---|---|
| Fecha | Mes | Diasem | Sentido | Garisoain | Irurre | Lerate | Monasterio Alloz | Alloz | Lácar | Murillo | Arandigoyen | Muniáin de Guesalaz | Izurzu | Salinas de Oro | Muzqui | Esténoz | Arzoz | Viguria | Muez | Villanueva | Ugar | Arizala | Zurucuáin | Grocin |
| 04/06/2020 | junio | J | | | | | | 2 | 1 | | | | | | | | | | | | 1 | | | |
| 04/06/2020 | junio | J | | | | | | 2 | 1 | | | | | | | | | | | | | | | |
| 11/06/2020 | junio | J | | | | | | 1 | | | | | | | | | | | | | 3 | | | |
| 11/06/2020 | junio | J | | | | | | 1 | | | | | | | | | | | | | 2 | | | |
| 16/06/2020 | junio | M | | | | | | | | | | | | | | 2 | | | | | | | | |
| 16/06/2020 | junio | M | | | | | | | | | | | | | | | | | | | | | | |
| 18/06/2020 | junio | J | | | | | | 1 | | | | | | | | | | | | | 4 | | | |
| 18/06/2020 | junio | J | | | | | | 1 | | | | | | | | | | | | | 3 | | | |
| 25/06/2020 | junio | J | | | | | | | | 0 | | | | | | | | | | | 2 | | | |
| 25/06/2020 | junio | J | | | | | | | | 0 | | | | | | | | | | | 2 | | | |
| 30/06/2020 | junio | M | | | | | | | | | | | | | | 2 | | | | | | | | |
| 30/06/2020 | junio | M | | | | | | | | | | | | | | | | | | | | | | |
| 02/07/2020 | julio | J | IDA | | | | | 1 | | | | | | | | | | | | | 4 | | | |
| 02/07/2020 | julio | J | VUELTA | | | | | 1 | | | | | | | | | | | | | 3 | | | |
| 07/07/2020 | julio | M | | | | | | | 0 | | | | | | | | | | | | 0 | | | |
| 07/07/2020 | julio | M | | | | | | | 0 | | | | | | | | | | | | 0 | | | |
| 09/07/2020 | julio | J | | | | | | | 1 | | | | | | | | | | | | 4 | | | |
| 09/07/2020 | julio | J | | | | | | | 1 | | | | | | | | | | | | 4 | | | |
| 14/07/2020 | julio | M | | | | | | | | | | | | | | | | | | | | | | |
| 14/07/2020 | julio | M | | | | | | | | | | | | | | | | | | | | | | |
| 16/07/2020 | julio | J | | | | | | 1 | | | | | | | | | | | | | 5 | | | |
| 16/07/2020 | julio | J | | | | | | 1 | | | | | | | | | | | | | 4 | | | |
| 21/07/2020 | julio | M | | | | | | | | | | | | | | | | | | | | | | |
| 21/07/2020 | julio | M | | | | | | | | | | | | | | | | | | | | | | |
| 23/07/2020 | julio | J | | 2 | | | | | | | | | | | | | | | | | | | | |
| 23/07/2020 | julio | J | | 2 | | | | | | | | | | | | | | | | | | | | |
| 28/07/2020 | julio | M | | | | | | | | | | | | | | | | | | | | | | |
| 28/07/2020 | julio | M | | | | | | | | | | | | | | | | | | | | | | |
| 30/07/2020 | julio | J | | | | | | 1 | 2 | | | | | | | 2 | | | | | 2 | | | |
| 30/07/2020 | julio | J | | | | | | 1 | 2 | | | | | | | | | | | | 2 | | | |
| 04/08/2020 | agosto | M | | 2 | | | | | | | | | | | | 1 | | | | | 2 | | | |
| 04/08/2020 | agosto | M | | 2 | | | | | | | | | | | | 1 | | | | | 2 | | | |
| 06/08/2020 | agosto | J | | 2 | | | | | 1 | | | | | | | | | | | | 5 | | | |
| 06/08/2020 | agosto | J | | 2 | | | | | 1 | | | | | | | | | | | | 4 | | | |
| 11/08/2020 | agosto | M | | 2 | | | | | 1 | | | | | | | | | | | | | | | |
| 11/08/2020 | agosto | M | | 2 | | | | | 1 | | | | | | | | | | | | | | | |
| 13/08/2020 | agosto | J | | 2 | | | | 1 | 2 | | | | | | | | | | | | 5 | | | |
| 13/08/2020 | agosto | J | | 2 | | | | 1 | 2 | | | | | | | | | | | | 5 | | | |
| 18/08/2020 | agosto | M | | | | | | | | | | | | | | 1 | | | | | | | | |
| 18/08/2020 | agosto | M | | | | | | | | | | | | | | 1 | | | | | | | | |
| 20/08/2020 | agosto | J | | | | | | | 1 | | | | | | | | | | | | 6 | | | |
| 20/08/2020 | agosto | J | | | | | | | 1 | | | | | | | | | | | | 5 | | | |
| 25/08/2020 | agosto | M | | 2 | | | | | 1 | | | | | | | 1 | | | | | 2 | | | |
| 25/08/2020 | agosto | M | | 2 | | | | | 1 | | | | | | | 1 | | | | | 2 | | | |
| 27/08/2020 | agosto | J | | 2 | | | | 1 | 2 | | | | | | | | | | | | 3 | | | |
| 27/08/2020 | agosto | J | | 2 | | | | 1 | 2 | | | | | | | | | | | | 3 | | | |
| 01/09/2020 | septiembre | M | | 0 | 0 | 0 | 0 | 0 | 0 | 0 | 0 | | | | | 1 | | | | | | | | |
| 01/09/2020 | septiembre | M | | 0 | 0 | 0 | 0 | 0 | 0 | 0 | 0 | | | | | 1 | | | | | | | | |
| 03/09/2020 | septiembre | J | | 2 | | | | 1 | | | | | | | | 1 | | | | | 4 | | | |
| 03/09/2020 | septiembre | J | | 2 | | | | 1 | | | | | | | | 1 | | | | | 3 | | | |
| 08/09/2020 | septiembre | M | | 2 | | | | | | | | | | | | | | | | | | | | |
| 08/09/2020 | septiembre | M | | 2 | | | | | | | | | | | | | | | | | | | | |
| 10/09/2020 | septiembre | J | | | | | | 1 | 2 | | | | | | | | | | | | 5 | | | |
| 10/09/2020 | septiembre | J | | | | | | 1 | 2 | | | | | | | | | | | | 5 | | | |
| 15/09/2020 | septiembre | M | | | | | | | | | | | | | | 1 | | | | | | | | |
| 15/09/2020 | septiembre | M | | | | | | | | | | | | | | 1 | | | | | | | | |
| 17/09/2020 | septiembre | J | | 2 | | | | | | | | 1 | | | | | | | | | 5 | | | |
| 17/09/2020 | septiembre | J | | 2 | | | | | | | | 1 | | | | | | | | | 4 | | | |
| 22/09/2020 | septiembre | M | | 2 | | 1 | 1 | | | | | | | | | 1 | | | | | | | | |
| 22/09/2020 | septiembre | M | | 2 | | 1 | 1 | | | | | | | | | 1 | | | | | | | | |
| 24/09/2020 | septiembre | J | | 2 | | | | 1 | | | | | | | | 1 | | | | | 4 | | | |
| 24/09/2020 | septiembre | J | | 2 | | | | 1 | | | | | | | | 1 | | | | | 4 | | | |
| 29/09/2020 | septiembre | M | | | | | | | | | | | | | | 2 | | | | | | | | |
| 29/09/2020 | septiembre | M | | | | | | | | | | | | | | 2 | | | | | | | | |

| | | | | GARISOAIN | | | | | | | | MUZQUI | | | | | | | | | | | | |
|---|---|---|---|---|---|---|---|---|---|---|---|---|---|---|---|---|---|---|---|---|---|---|---|---|
| Fecha | Mes | Diasem | Sentido | Garisoain | Irurre | Lerate | Monasterio Alloz | Alloz | Lácar | Murillo | Arandigoyen | Muniáin de Guesalaz | Izurzu | Salinas de Oro | Muzqui | Esténoz | Arzoz | Viguria | Muez | Villanueva | Ugar | Arizala | Zurucuáin | Grocin |
| 01/10/2020 | octubre | J | IDA | 2 | | | | | | | | | | | | | | | | | 5 | | | |
| 01/10/2020 | octubre | J | VUELTA | 2 | | | | | | | | | | | | 1 | | | | | 4 | | | |
| 06/10/2020 | octubre | M | | 2 | | | | | | | | | | | | 1 | | | | | | | | |
| 06/10/2020 | octubre | M | | 2 | | | | | | | | | | | | 1 | | | | | | | | |
| 08/10/2020 | octubre | J | | 2 | | | | 1 | 1 | | | | | | | 1 | | | | | 3 | | | |
| 08/10/2020 | octubre | J | | 2 | | | | 1 | 1 | | | | | | | 1 | | | | | 3 | | | |
| 13/10/2020 | octubre | M | | | | | | | | | | | | | | 1 | | | | | | | | |
| 13/10/2020 | octubre | M | | | | | | | | | | | | | | 1 | | | | | | | | |
| 15/10/2020 | octubre | J | | | | | | | | | | | | | | | | | | | 1 | | | |
| 15/10/2020 | octubre | J | | | | | | | | | | | | | | | | | | | | | | |
| 20/10/2020 | octubre | M | | | | | | | | | | 1 | | | | 1 | | | | | | | | |
| 20/10/2020 | octubre | M | | | | | | | | | | 1 | | | | 1 | | | | | | | | |
| 22/10/2020 | octubre | J | | | | | | 1 | 1 | | | | | | | | | | | | | | | |
| 22/10/2020 | octubre | J | | | | | | 1 | 1 | | | | | | | | | | | | | | | |
| 27/10/2020 | octubre | M | | | | | | | | | | | | | | 1 | | | | | | | | |
| 27/10/2020 | octubre | M | | | | | | | | | | | | | | 1 | | | | | | | | |
| 29/10/2020 | octubre | J | | | | | | 2 | | | | 1 | | | | | | | | | 1 | | | |
| 29/10/2020 | octubre | J | | | | | | 2 | | | | 1 | | | | | | | | | | | | |
| 03/11/2020 | noviembre | M | | | | | | | | | | | | | | 1 | | | | | | | | |
| 03/11/2020 | noviembre | M | | | | | | | | | | | | | | 1 | | | | | | | | |
| 05/11/2020 | noviembre | J | | | | | | 1 | 1 | | | | | | | 1 | | | | | | | | |
| 05/11/2020 | noviembre | J | | | | | | 1 | 1 | | | | | | | 1 | | | | | | | | |
| 10/11/2020 | noviembre | M | | | | | | | | | | | | | | 1 | | | | | | | | |
| 10/11/2020 | noviembre | M | | | | | | | | | | | | | | 1 | | | | | | | | |
| 12/11/2020 | noviembre | J | | | | | | 1 | 1 | | | | | | | 1 | | | | | | | | |
| 12/11/2020 | noviembre | J | | | | | | 1 | 1 | | | | | | | 1 | | | | | | | | |
| 17/11/2020 | noviembre | M | | | | | | | | | | | | | | 1 | | | | | | | | |
| 17/11/2020 | noviembre | M | | | | | | | | | | | | | | 1 | | | | | | | | |
| 19/11/2020 | noviembre | J | | | | | | | 1 | | | | | | | 1 | | | | | 1 | | | |
| 19/11/2020 | noviembre | J | | | | | | | 1 | | | | | | | 1 | | | | | | | | |
| 24/11/2020 | noviembre | M | | | | | | 1 | | | | | | | | 1 | | | | | | | | |
| 24/11/2020 | noviembre | M | | | | | | | | | | | | | | 1 | | | | | | | | |
| 26/11/2020 | noviembre | J | | | | | | 1 | | | | | | | | 1 | | | | | 1 | | | |
| 26/11/2020 | noviembre | J | | | | | | 1 | | | | | | | | 1 | | | | | | | | |
| 01/12/2020 | diciembre | M | | | | | | | | | | | | | | 1 | | | | | 1 | | | |
| 01/12/2020 | diciembre | M | | | | | | | | | | | | | | 1 | | | | | 1 | | | |
| 03/12/2020 | diciembre | J | | | | | | | | | | | | | | | | | | | | | | |
| 03/12/2020 | diciembre | J | | | | | | | | | | | | | | | | | | | | | | |
| 10/12/2020 | diciembre | J | | | | | | | 1 | | | | | | | | | | | | 1 | | | |
| 10/12/2020 | diciembre | J | | | | | | | 1 | | | | | | | | | | | | | | | |
| 15/12/2020 | diciembre | M | | | | | | | | | | | | | | | | | | | | | | |
| 15/12/2020 | diciembre | M | | | | | | | | | | | | | | | | | | | | | | |
| 17/12/2020 | diciembre | J | | | | | | 2 | | | | | | | | | | | | | 3 | | | |
| 17/12/2020 | diciembre | J | | | | | | 2 | | | | | | | | | | | | | 2 | | | |
| 22/12/2020 | diciembre | M | | | | | | 1 | 3 | | | | | | | | | | | | | | | |
| 22/12/2020 | diciembre | M | | | | | | 1 | 3 | | | | | | | | | | | | | | | |
| 24/12/2020 | diciembre | J | | | | | | | | | | | | | | | | | | | 1 | | | |
| 24/12/2020 | diciembre | J | | | | | | | | | | | | | | | | | | | | | | |
| 29/12/2020 | diciembre | M | | | | | | | | | | | | | | | | | | | | | | |
| 29/12/2020 | diciembre | M | | | | | | | | | | | | | | | | | | | | | | |
| 31/12/2020 | diciembre | J | | | | | | 1 | 1 | | | | | | | 1 | | | | | 1 | | | |
| 31/12/2020 | diciembre | J | | | | | | 1 | 1 | | | | | | | 1 | | | | | 1 | | | |

| | | | | GARISOAIN | | | | | | | | MUZQUI | | | | | | | | | | | | |
|---|---|---|---|---|---|---|---|---|---|---|---|---|---|---|---|---|---|---|---|---|---|---|---|---|
| Fecha | Mes | Diasem | Sentido | Garisoain | Irurre | Lerate | Monasterio Alloz | Alloz | Lácar | Murillo | Arandigoyen | Muniáin de Guesalaz | Izurzu | Salinas de Oro | Muzqui | Esténoz | Arzoz | Viguria | Muez | Villanueva | Ugar | Arizala | Zurucuáin | Grocin |
| 05/01/2021 | enero | M | IDA | | | | | | | | | | | | | | | | | | 1 | | | |
| 05/01/2021 | enero | M | VUELTA | | | | | | | | | | | | | | | | | | 1 | | | |
| 07/01/2021 | enero | J | | | | | | | | | | | | | | | | | | | 1 | | | |
| 07/01/2021 | enero | J | | | | | | | | | | | | | | | | | | | 1 | | | |
| 12/01/2021 | enero | M | | | | | | | | | | | | | | | | | | | 0 | | | |
| 12/01/2021 | enero | M | | | | | | | | | | | | | | | | | | | | | | |
| 14/01/2021 | enero | J | | | | | | 1 | 1 | | | | | | | | | | | | 1 | | | |
| 14/01/2021 | enero | J | | | | | | 1 | 1 | | | | | | | | | | | | | | | |
| 19/01/2021 | enero | M | | | | | | | | | | | | | | | | | | | | | | |
| 19/01/2021 | enero | M | | | | | | | | | | | | | | | | | | | | | | |
| 21/01/2021 | enero | J | | | | | | 1 | | | | | | | | | | | | | 1 | | | |
| 21/01/2021 | enero | J | | | | | | 1 | | | | | | | | | | | | | | | | |
| 26/01/2021 | enero | M | | | | | | | | | | | | 1 | | | | | | | | | | |
| 26/01/2021 | enero | M | | | | | | | | | | | | | | | | | | | | | | |
| 28/01/2021 | enero | J | | | | | | 2 | 1 | | | | | | | | | | | | 1 | | | |
| 28/01/2021 | enero | J | | | | | | 2 | 1 | | | | | | | | | | | | | | | |
| 02/02/2021 | febrero | M | | | | | | | | | | | | 0 | | | | | | | 1 | | | |
| 02/02/2021 | febrero | M | | | | | | | | | | | | 1 | | | | | | | | | | |
| 04/02/2021 | febrero | J | | | | | | | 1 | | | 1 | | | | | 1 | | | | 1 | | | |
| 04/02/2021 | febrero | J | | | | | | | 1 | | | 1 | | | | | 1 | | | | | | | |
| 09/02/2021 | febrero | M | | | | | | | | | | | | | | | | | | | | | | |
| 09/02/2021 | febrero | M | | | | | | | | | | | | | | | | | | | | | | |
| 11/02/2021 | febrero | J | | | | | | | 1 | | | | | | | | | | | | 1 | | | |
| 11/02/2021 | febrero | J | | | | | | | 1 | | | | | | | | | | | | | | | |
| 16/02/2021 | febrero | M | | | | | | | | | | | | | | | | | | | | | | |
| 16/02/2021 | febrero | M | | | | | | | | | | | | | | | | | | | | | | |
| 18/02/2021 | febrero | J | | | | | | 1 | 2 | | | | | | | | | | | | 1 | | | |
| 18/02/2021 | febrero | J | | | | | | 1 | 2 | | | | | | | | | | | | | | | |
| 23/02/2021 | febrero | M | | | | | | | | | | | | | | | | | | | | | | |
| 23/02/2021 | febrero | M | | | | | | | | | | | | | | | | | | | | | | |
| 25/02/2021 | febrero | J | | | | | | | | | | | | | | 1 | | | | | 1 | | | |
| 25/02/2021 | febrero | J | | | | | | | | | | | | | | 1 | | | | | | | | |
| 02/03/2021 | marzo | M | | | | | | | | | | | | | | | | | | | | | | |
| 02/03/2021 | marzo | M | | | | | | | | | | | | | | | | | | | | | | |
| 04/03/2021 | marzo | J | | | | | | 1 | 1 | | | | | | | | | | | | 3 | | | |
| 04/03/2021 | marzo | J | | | | | | 1 | 1 | | | | | | | | | | | | 2 | | | |
| 09/03/2021 | marzo | M | | | | | | 0 | 0 | | | | | | | | | | | | 0 | | | |
| 09/03/2021 | marzo | M | | | | | | 0 | 0 | | | | | | | | | | | | 0 | | | |
| 11/03/2021 | marzo | J | | | | | | 1 | 1 | | | | | | | | | | | | 1 | | | |
| 11/03/2021 | marzo | J | | | | | | 1 | 1 | | | | | | | | | | | | | | | |
| 16/03/2021 | marzo | M | | | | | | | | | | | | | | | | | | | | | | |
| 16/03/2021 | marzo | M | | | | | | | | | | | | | | | | | | | | | | |
| 18/03/2021 | marzo | J | | | | | | 1 | 1 | | | | | | | 1 | | | | | 1 | | | |
| 18/03/2021 | marzo | J | | | | | | 1 | 1 | | | | | | | 1 | | | | | | | | |
| 23/03/2021 | marzo | M | | | | | | | 0 | | | | | | | 1 | | | | | | | | |
| 23/03/2021 | marzo | M | | | | | | 0 | 0 | | | | | | | 1 | | | | | | | | |
| 25/03/2021 | marzo | J | | | | | | 1 | 1 | | | | | | | | | | | | 3 | | | |
| 25/03/2021 | marzo | J | | | | | | 1 | 1 | | | | | | | | | | | | 2 | | | |
| 30/03/2021 | marzo | M | | | | | | 2 | | | | | | | | | | | | | | | | |
| 30/03/2021 | marzo | M | | | | | | 2 | | | | | | | | | | | | | | | | |

| | | | | GARISOAIN | | | | | | | | MUZQUI | | | | | | | | | | | | |
|---|---|---|---|---|---|---|---|---|---|---|---|---|---|---|---|---|---|---|---|---|---|---|---|---|
| Fecha | Mes | Diasem | Sentido | Garisoain | Irurre | Lerate | Monasterio Alloz | Alloz | Lácar | Murillo | Arandigoyen | Muniáin de Guesalaz | Izurzu | Salinas de Oro | Muzqui | Esténoz | Arzoz | Viguria | Muez | Villanueva | Ugar | Arizala | Zurucuáin | Grocin |
| 01/04/2021 | abril | J | IDA | | | | | | | | | | | | | | | | | | 2 | | | |
| 01/04/2021 | abril | J | VUELTA | | | | | | | | | | | | | | | | | | 1 | | | |
| 06/04/2021 | abril | M | IDA | | | | | | | | | | | | | | | | | | | | | |
| 06/04/2021 | abril | M | VUELTA | | | | | | | | | | | | | | | | | | | | | |
| 08/04/2021 | abril | J | IDA | | | | | 2 | | | | | | | | | | | | | 1 | | | |
| 08/04/2021 | abril | J | VUELTA | | | | | 2 | | | | | | | | | | | | | | | | |
| 13/04/2021 | abril | M | IDA | | | | | | | | | | | | | | | | | | | | | |
| 13/04/2021 | abril | M | VUELTA | | | | | | | | | | | | | | | | | | | | | |
| 15/04/2021 | abril | J | IDA | | | | | 1 | | | | | | | | | | | | | 3 | | | |
| 15/04/2021 | abril | J | VUELTA | | | | | 1 | | | | | | | | | | | | | 2 | | | |
| 20/04/2021 | abril | M | IDA | | | | | | | | | | | | | 1 | | | | | | | | |
| 20/04/2021 | abril | M | VUELTA | | | | | | | | | | | | | 1 | | | | | | | | |
| 22/04/2021 | abril | J | IDA | | | | | 1 | 1 | | | | | | | | | | | | 1 | | | |
| 22/04/2021 | abril | J | VUELTA | | | | | 1 | 1 | | | | | | | | | | | | | | | |
| 27/04/2021 | abril | M | IDA | | | | | | | | | | | | | | | | | | | | | |
| 27/04/2021 | abril | M | VUELTA | | | | | | | | | | | | | | | | | | | | | |
| 29/04/2021 | abril | J | IDA | | | | | 1 | 1 | | | | | | | | | | | | 1 | | | |
| 29/04/2021 | abril | J | VUELTA | | | | | 1 | 1 | | | | | | | | | | | | | | | |
| 04/05/2021 | mayo | M | IDA | | | | | | | | | | | | | | | | | | | | | |
| 04/05/2021 | mayo | M | VUELTA | | | | | | | | | | | | | | | | | | | | | |
| 06/05/2021 | mayo | J | IDA | | | | | 1 | | | | | | | | | | | | | 3 | | | |
| 06/05/2021 | mayo | J | IDA | | | | | 1 | | | | | | | | | | | | | 2 | | | |
| 11/05/2021 | mayo | M | IDA | | | | | 0 | 0 | | | | | | | | | | | | 0 | | | |
| 11/05/2021 | mayo | M | VUELTA | | | | | 0 | 0 | | | | | | | | | | | | 0 | | | |
| 13/05/2021 | mayo | J | IDA | | | | | 1 | 1 | | | | | | | | | | | | 3 | | | |
| 13/05/2021 | mayo | J | VUELTA | | | | | 1 | 1 | | | | | | | | | | | | 2 | | | |
| 18/05/2021 | mayo | M | IDA | | | | | | | | | | | | | | | | | | | | | |
| 18/05/2021 | mayo | M | VUELTA | | | | | | | | | | | | | | | | | | | | | |
| 20/05/2021 | mayo | J | IDA | | | | | 1 | 1 | | | | | | | | | | | | 5 | | | |
| 20/05/2021 | mayo | J | VUELTA | | | | | 1 | 1 | | | | | | | | | | | | 4 | | | |
| 25/05/2021 | mayo | M | IDA | | | | | | | | | | | | | | | | | | | | | |
| 25/05/2021 | mayo | M | VUELTA | | | | | | | | | | | | | | | | | | | | | |
| 27/05/2021 | mayo | J | IDA | | | | | 1 | 1 | | | | | | | 1 | | | | | 4 | | | |
| 27/05/2021 | mayo | J | VUELTA | | | | | 1 | 1 | | | | | | | 1 | | | | | 3 | | | |
| 01/06/2021 | junio | M | IDA | | | | | 1 | | | | | | | | | | | | | | | | |
| 01/06/2021 | junio | M | VUELTA | | | | | 1 | | | | | | | | | | | | | | | | |
| 03/06/2021 | junio | J | IDA | | | | | 1 | 1 | | | | | | | 1 | | | | | 4 | | | |
| 03/06/2021 | junio | J | VUELTA | | | | | 1 | 1 | | | | | | | 1 | | | | | 3 | | | |
| 08/06/2021 | junio | M | IDA | | | | | | | | | | | | | 0 | | | | | 0 | | | |
| 08/06/2021 | junio | M | VUELTA | | | | | | | | | | | | | | | | | | | | | |
| 10/06/2021 | junio | J | IDA | | | | | 2 | 1 | | | | | | | 1 | | | | | 3 | | | |
| 10/06/2021 | junio | J | VUELTA | | | | | 2 | 1 | | | | | | | 1 | | | | | 2 | | | |
| 15/06/2021 | junio | M | IDA | | | | | 1 | | | | | | | | | | | | | | | | |
| 15/06/2021 | junio | M | VUELTA | | | | | | | | | | | | | | | | | | | | | |
| 17/06/2021 | junio | J | IDA | | | | | 1 | 1 | | | | | | | 2 | | | | | 1 | | | |
| 17/06/2021 | junio | J | IDA | | | | | 1 | 1 | | | | | | | 2 | | | | | | | | |
| 22/06/2021 | junio | M | IDA | | | | | | | | | | | | | 1 | | | | | | | | |
| 22/06/2021 | junio | M | VUELTA | | | | | | | | | | | | | 1 | | | | | | | | |
| 24/06/2021 | junio | J | IDA | | | | | 1 | 1 | | | | | | | | | | | | 3 | | | |
| 24/06/2021 | junio | J | VUELTA | | | | | 1 | 1 | | | | | | | | | | | | 2 | | | |

| | | | | GARISOAIN | | | | | | | | MUZQUI | | | | | | | | | | | | |
|---|---|---|---|---|---|---|---|---|---|---|---|---|---|---|---|---|---|---|---|---|---|---|---|---|
| Fecha | Mes | Diasem | Sentido | Garisoain | Irurre | Lerate | Monasterio Alloz | Alloz | Lácar | Murillo | Arandigoyen | Muniáin de Guesalaz | Izurzu | Salinas de Oro | Muzqui | Esténoz | Arzoz | Viguria | Muez | Villanueva | Ugar | Arizala | Zurucuáin | Grocin |
| 01/07/2021 | julio | J | IDA | | | | | 1 | 1 | | | | | | | | | | | | 5 | | | |
| 01/07/2021 | julio | J | VUELTA | | | | | 1 | 1 | | | | | | | | | | | | 4 | | | |
| 06/07/2021 | julio | M | | | | | | | | | | | | | 1 | | | | | | 2 | | | |
| 06/07/2021 | agosto | M | | | | | | | | | | | | | 1 | | | | | | 2 | | | |
| 08/07/2021 | julio | J | | | | | | 1 | 2 | | | | | | | | | | | | 5 | | | |
| 08/07/2021 | julio | J | | | | | | 1 | 2 | | | | | | | | | | | | 4 | | | |
| 13/07/2021 | julio | M | | | | | | | | | | | | | | | | | | | 1 | | | |
| 13/07/2021 | julio | M | | | | | | | | | | | | | | | | | | | 1 | | | |
| 15/07/2021 | julio | J | | | | | | 1 | 2 | | | | | | | | | | | | | | | |
| 15/07/2021 | julio | J | | | | | | 1 | 2 | | | | | | | | | | | | 1 | | | |
| 20/07/2021 | julio | M | | | | | | | | | | | | | | | | | | | | | | |
| 20/07/2021 | julio | M | | | | | | | | | | | | | | | | | | | | | | |
| 22/07/2021 | julio | J | | | | | | 1 | 2 | | | | | | | | | | | | 3 | | | |
| 22/07/2021 | julio | J | | | | | | 1 | 2 | | | | | | | | | | | | 1 | | | |
| 27/07/2021 | julio | M | | 2 | | | | | | | | | | | | 1 | | | | | 1 | | | |
| 27/07/2021 | julio | M | | 2 | | | | | | | | | | | | 1 | | | | | 1 | | | |
| 29/07/2021 | julio | J | | 2 | | | | 1 | 2 | | | | | | | | | | | | 4 | | | |
| 29/07/2021 | julio | J | | 2 | | | | 1 | 2 | | | | | | | | | | | | 3 | | | |
| 03/08/2021 | agosto | M | | | | | | | | | | | | | | | | | | | | | | |
| 03/08/2021 | agosto | M | | | | | | | | | | | | | | | | | | | 0 | | | |
| 05/08/2021 | agosto | J | | 2 | | | | | 1 | | | | | | | | | | | | 3 | | | |
| 05/08/2021 | agosto | J | | 2 | | | | | 1 | | | | | | | | | | | | 2 | | | |
| 10/08/2021 | agosto | M | | 2 | | | | | | | | | | | | | | | | | | | | |
| 10/08/2021 | agosto | M | | 2 | | | | | | | | | | | | | | | | | | | | |
| 12/08/2021 | agosto | J | | 2 | | | | 1 | 2 | | | | | | | | | | | | 4 | | | |
| 12/08/2021 | agosto | J | | 2 | | | | 1 | 2 | | | | | | | | | | | | 3 | | | |
| 17/08/2021 | agosto | M | | 2 | | | | | | | | | | | | 1 | | | | | | | | |
| 17/08/2021 | agosto | M | | 2 | | | | | | | | | | | | 1 | | | | | | | | |
| 19/08/2021 | agosto | J | | 2 | | | | 2 | 2 | | | | | | | | | | | | 5 | | | |
| 19/08/2021 | agosto | J | | 2 | | | | 2 | 2 | | | | | | | | | | | | 4 | | | |
| 24/08/2021 | agosto | M | | 2 | | | | | | | | | | | | | | | | | | | | |
| 24/08/2021 | agosto | M | | 2 | | | | | | | | | | | | | | | | | | | | |
| 26/08/2021 | agosto | J | | 2 | | | | 1 | 4 | | | | | | | 1 | | | | | 5 | | | |
| 26/08/2021 | agosto | J | | 2 | | | | 1 | 4 | | | | | | | 1 | | | | | 4 | | | |
| 31/08/2021 | agosto | M | | | | | | | | | | | | | | | | | | | 2 | | | |
| 31/08/2021 | agosto | M | | | | | | | | | | | | | | | | | | | 2 | | | |
| 02/09/2021 | septiembre | J | | 2 | | | | 1 | 1 | | | | | | | | | | | | 1 | | | |
| 02/09/2021 | septiembre | J | | 2 | | | | 1 | 1 | | | | | | | | | | | | | | | |
| 07/09/2021 | septiembre | M | | 2 | | | | | | | | | | | | | | | | | | | | |
| 07/09/2021 | septiembre | M | | 2 | | | | | | | | | | | | | | | | | | | | |
| 09/09/2021 | septiembre | J | | 2 | | | | 1 | 1 | | | | | | | | | | | | 4 | | | |
| 09/09/2021 | septiembre | J | | 2 | | | | 1 | 1 | | | | | | | | | | | | 3 | | | |
| 14/09/2021 | septiembre | M | | | | | | | | | | | | | | 1 | | | | | | | | |
| 14/09/2021 | septiembre | M | | | | | | | | | | | | | | 1 | | | | | | | | |
| 16/09/2021 | septiembre | J | | 2 | | | | 3 | 1 | | | | | | | 1 | | | | | 6 | | | |
| 16/09/2021 | septiembre | J | | 2 | | | | 3 | 1 | | | | | | | 1 | | | | | 5 | | | |
| 21/09/2021 | septiembre | M | | 2 | | | | | | | | | | 1 | | 1 | | | | | | | | |
| 21/09/2021 | septiembre | M | | 2 | | | | | | | | | | | | 1 | | | | | | | | |
| 23/09/2021 | septiembre | J | | 2 | | | | 1 | 2 | | | | | | | 1 | | | | | 5 | | | |
| 23/09/2021 | septiembre | J | | 2 | | | | 1 | 2 | | | | | | | 1 | | | | | 4 | | | |
| 28/09/2021 | septiembre | M | | 2 | | | | | | | | | | | | | | | | | | | | |
| 28/09/2021 | septiembre | M | | 2 | | | | | | | | | | | | | | | | | | | | |
| 30/09/2021 | septiembre | J | | 2 | | | | 2 | 2 | | | | | | | 3 | | | | | 2 | | | |

| | | | | GARISOAIN | | | | | | | | MUZQUI | | | | | | | | | | | | |
|---|---|---|---|---|---|---|---|---|---|---|---|---|---|---|---|---|---|---|---|---|---|---|---|---|
| Fecha | Mes | Diasem | Sentido | Garisoain | Irurre | Lerate | Monasterio Alloz | Alloz | Lácar | Murillo | Arandigoyen | Muniáin de Guesalaz | Izurzu | Salinas de Oro | Muzqui | Esténoz | Arzoz | Viguria | Muez | Villanueva | Ugar | Arizala | Zurucuáin | Grocin |
| 05/10/2021 | octubre | M | IDA | | | | | | | | | | | | | | | | | | | | | |
| 05/10/2021 | octubre | M | VUELTA | | | | | | | | | | | | | | | | | | | | | |
| 07/10/2021 | octubre | J | IDA | 2 | | | | 1 | 1 | | | | | | | | | | | | 4 | | | |
| 07/10/2021 | octubre | J | VUELTA | 2 | | | | 1 | 1 | | | | | | | | | | | | 3 | | | |
| 14/10/2021 | octubre | J | | | | | | 1 | 1 | | | | | | | | | | | | 3 | | | |
| 14/10/2021 | octubre | J | | | | | | 1 | 1 | | | | | | | | | | | | 2 | | | |
| 19/10/2021 | octubre | M | | | | | | | | | | | | | | | | | | | | | | |
| 19/10/2021 | octubre | M | | | | | | | | | | | | | | | | | | | | | | |
| 21/10/2021 | octubre | J | | | | | | 2 | 2 | | | | | | | | | | | | 4 | | | |
| 21/10/2021 | octubre | J | | | | | | 2 | 2 | | | | | | | | | | | | 3 | | | |
| 26/10/2021 | octubre | M | | | | | | | | | | | | | | 1 | | | | | | | | |
| 26/10/2021 | octubre | M | | | | | | | | | | | | | | 1 | | | | | | | | |
| 28/10/2021 | octubre | J | | | | | | 1 | 1 | | | | | | | | | | | | 5 | | | |
| 28/10/2021 | octubre | J | | | | | | 1 | 1 | | | | | | | | | | | | 4 | | | |
| 02/11/2021 | noviembre | M | | | | | | | | | | | | | | | | | | | | | | |
| 02/11/2021 | noviembre | M | | | | | | | | | | | | | | | | | | | | | | |
| 04/11/2021 | noviembre | J | | | | | | 1 | 1 | | | | | | | | | | | | 1 | | | |
| 04/11/2021 | noviembre | J | | | | | | 1 | 1 | | | | | | | | | | | | 0 | | | |
| 09/11/2021 | noviembre | M | | | | | | | | | | | | | | | | | | | | | | |
| 09/11/2021 | noviembre | M | | | | | | | | | | | | | | | | | | | | | | |
| 11/11/2021 | noviembre | J | | | | | | 1 | 1 | | | | | | | | | | | | 2 | | | |
| 11/11/2021 | noviembre | J | | | | | | 1 | 1 | | | | | | | | | | | | 1 | | | |
| 16/11/2021 | noviembre | M | | | | | | | | | | | | | | | | | | | | | | |
| 16/11/2021 | noviembre | M | | | | | | | | | | | | | | | | | | | | | | |
| 18/11/2021 | noviembre | J | | | | | | 1 | 1 | | | | | | | | | | | | 2 | | | |
| 18/11/2021 | noviembre | J | | | | | | 1 | 1 | | | | | | | | | | | | 1 | | | |
| 23/11/2021 | noviembre | M | | | | | | | | | | | | | | | | | | | | | | |
| 23/11/2021 | noviembre | M | | | | | | | | | | | | | | | | | | | | | | |
| 25/11/2021 | noviembre | J | | | | | | 1 | 1 | | | | | | | | | | | | 1 | | | |
| 25/11/2021 | noviembre | J | | | | | | 1 | 1 | | | | | | | | | | | | | | | |
| 30/11/2021 | noviembre | M | | | | | | | | | | | | | | | | | | | 1 | | | |
| 30/11/2021 | noviembre | M | | | | | | | | | | | | | | | | | | | 1 | | | |
| 02/12/2021 | diciembre | J | | | | | | 1 | 1 | | | | | | | | | | | | 1 | | | |
| 02/12/2021 | diciembre | J | | | | | | 1 | 1 | | | | | | | | | | | | | | | |
| 07/12/2021 | diciembre | M | | | | | | | | | | | | | | | | | | | | | | |
| 07/12/2021 | diciembre | M | | | | | | | | | | | | | | | | | | | | | | |
| 09/12/2021 | diciembre | J | | | | | | 1 | 1 | | | | | | | | | | | | 2 | | | |
| 09/12/2021 | diciembre | J | | | | | | 1 | 1 | | | | | | | | | | | | 1 | | | |
| 14/12/2021 | diciembre | M | | | | | | | | | | | | | | | | | | | | | | |
| 14/12/2021 | diciembre | M | | | | | | | | | | | | | | | | | | | | | | |
| 16/12/2021 | diciembre | J | | | | | | 1 | 1 | | | | | | | | | | | | 3 | | | |
| 16/12/2021 | diciembre | J | | | | | | 1 | 1 | | | | | | | | | | | | 3 | | | |
| 21/12/2021 | diciembre | M | | | | | | | | | | | | | | 1 | | | | | 1 | | | |
| 21/12/2021 | diciembre | M | | | | | | | | | | | | | | 1 | | | | | 1 | | | |
| 23/12/2021 | diciembre | J | | | | | | 1 | 1 | | | | | | | 1 | | | | | 1 | | | |
| 23/12/2021 | diciembre | J | | | | | | 1 | 1 | | | | | | | 1 | | | | | 1 | | | |
| 28/12/2021 | diciembre | M | | | | | | | 0 | | | | | | | | | | | | | | | |
| 28/12/2021 | diciembre | M | | | | | | | | | | | | | | | | | | | | | | |
| 30/12/2021 | diciembre | J | | | | | | 1 | 1 | | | | | | | | | | | | | | | |
| 30/12/2021 | diciembre | J | | | | | | 1 | 1 | | | | | | | | | | | | | | | |

## 9.- ANEXO VI: IMAGEN EXTERIOR DE LOS VEHÍCULOS

Los vehículos utilizados en los servicios portarán una placa imán con el logotipo "NBUS". En este apartado se indican las dimensiones para dicha placa y su contenido, si bien la persona adjudicataria deberá presentar a la Administración una propuesta de diseño de la misma para su autorización.

Las dimensiones aproximadas de los textos y logos así como su distribución en la placa se indican a continuación:

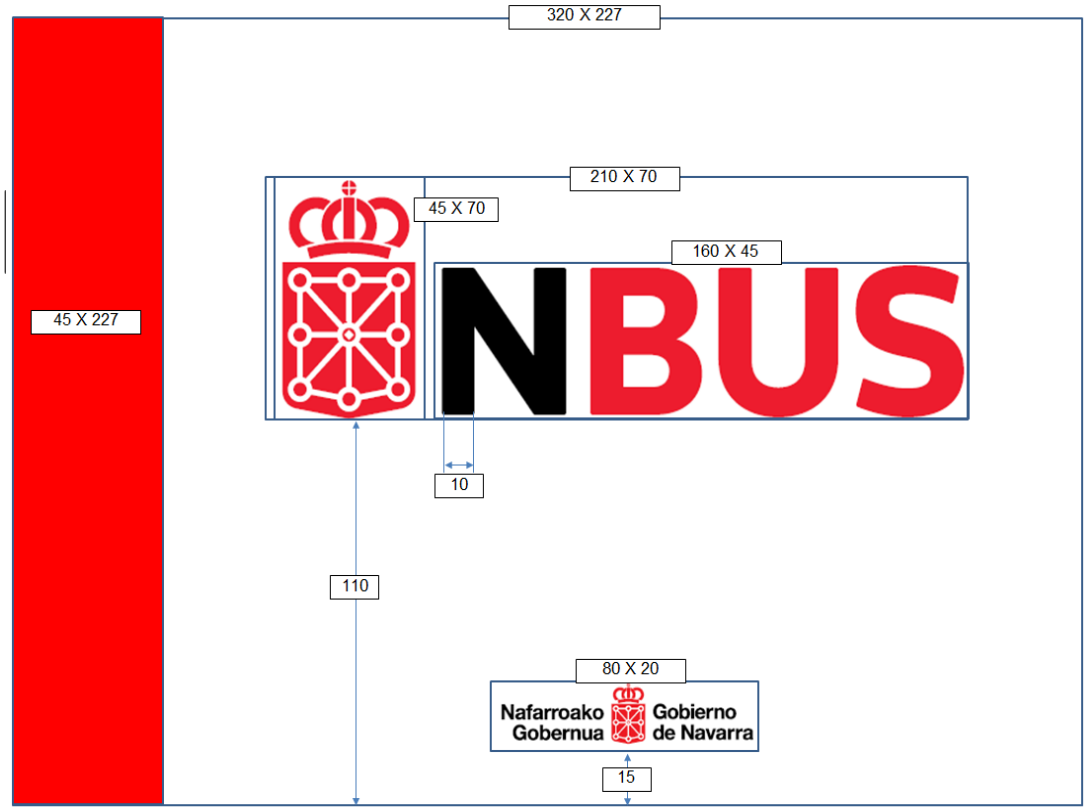


ANCHO X ALTO (TODAS LAS MEDIDAS SE INDICAN EN MILÍMETROS)

NBUS

El 'naming' se realizará en tipografía "Knowledge", en su versión 'bold':

Los colores utilizados serán negro y rojo (Pantone 485C).