

00 14.03.18 Dibujo base JUA MGS
Rev. Fecha Descripción Dibujo V.B.

FIRMA:

Marcos Gómez de Segura
DNI 44643400D
Nº23890 del CITOP
www.proyectosenso.com

Calle Valdega 7 - 3ºI
Estella-Lizarra 31200
T 609324073

Proyecto
Café-Teatro Gavia Los Llanos

Expediente
R1703

Cliente
Hostelería Gavia S.C.

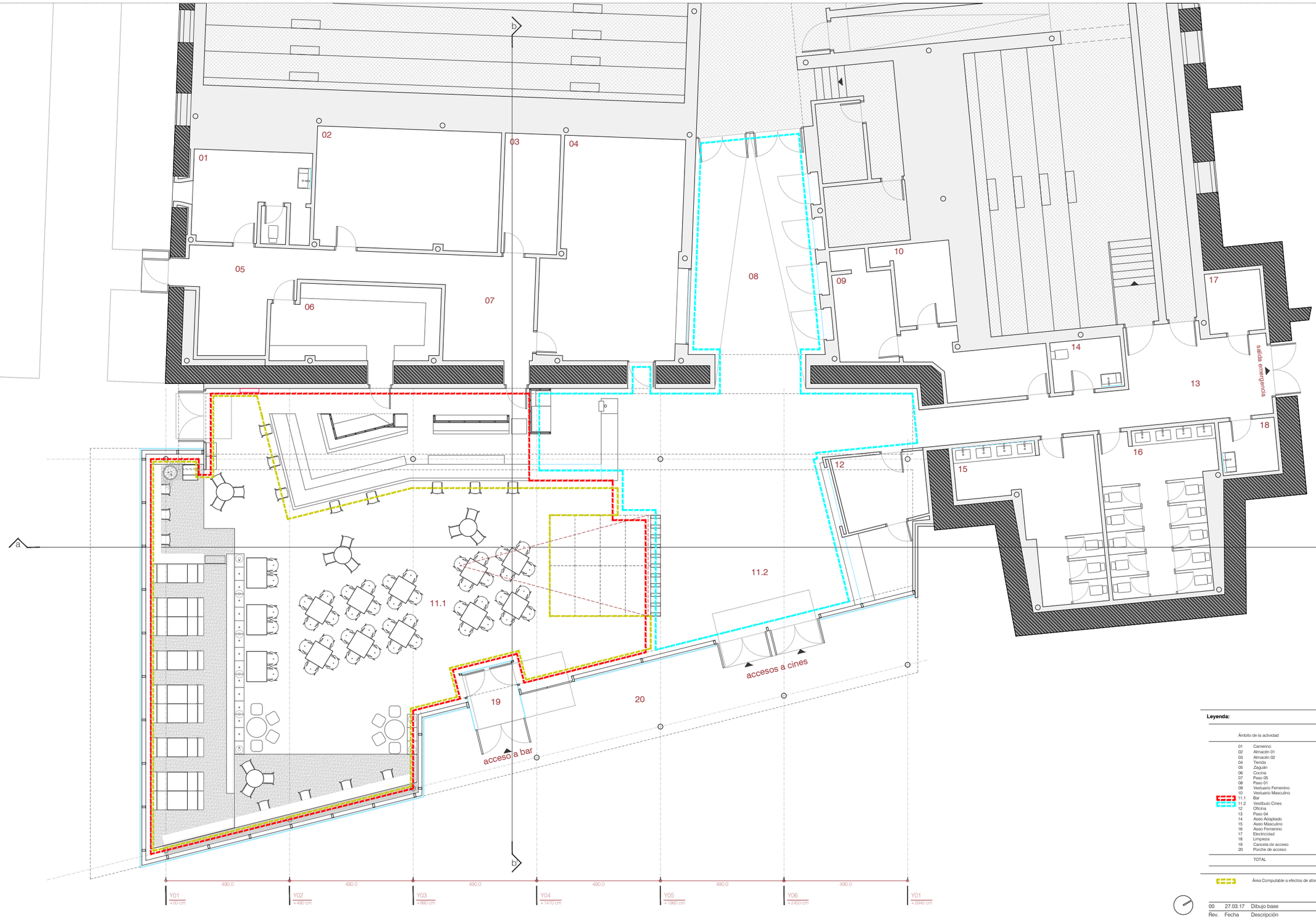
© Proyectos Enso

NOTAS:

Nombre Plano
Situación

Código Plano
A01-1

REVISION **00**
FECHA **3 mayo 2018**
FORMATO / ESCALA
AUTOR **Marcos Gómez de Segura**
ARCHIVO **2017R03 Licencia de Actividad CT**
FASE **Redefinición de licencia**



Leyenda:

		Ámbito de la actividad	Sup. Útil
	01	Camerino	15.57 m²
	02	Almacén 01	34.63 m²
	03	Almacén 02	10.33 m²
	04	Tienda	45.00 m²
	05	Zaguán	7.20 m²
	06	Cocina	19.36 m²
	07	Paso 05	25.25 m²
	08	Paso 01	47.28 m²
	09	Vestuario Femenino	9.48 m²
	10	Vestuario Masculino	8.03 m²
▭	11.1	Bar	268.04 m²
▭	11.2	Vestíbulo Cines	99.64 m²
	12	Oficina	14.22 m²
	13	Paso 04	32.75 m²
	14	Aseo Adaptado	5.46 m²
	15	Aseo Masculino	24.21 m²
	16	Aseo Femenino	27.65 m²
	17	Electricidad	5.32 m²
	18	Limpieza	4.80 m²
	19	Cancela de acceso	4.69 m²
	20	Porche de acceso	
		TOTAL	706.38 m²

▭	Área Computable a efectos de aforo	190 m²

Rev.	Fecha	Descripción	Dibujo	V.B.
00	27.03.17	Dibujo base	MGS	MGS

FIRMA:

Marcos Gómez de Segura
DNI 44643400D
Nº23890 del CITOP
www.proyectosenso.com

Proyectos enso
Calle Valdega 7 - 3ºI
Estella-Lizarra 31200
T 609324073

NOTAS:

Proyecto
Café-Teatro Gavia Los Llanos

Expediente
R1703

Cliente
Hostelería Gavia S.C.

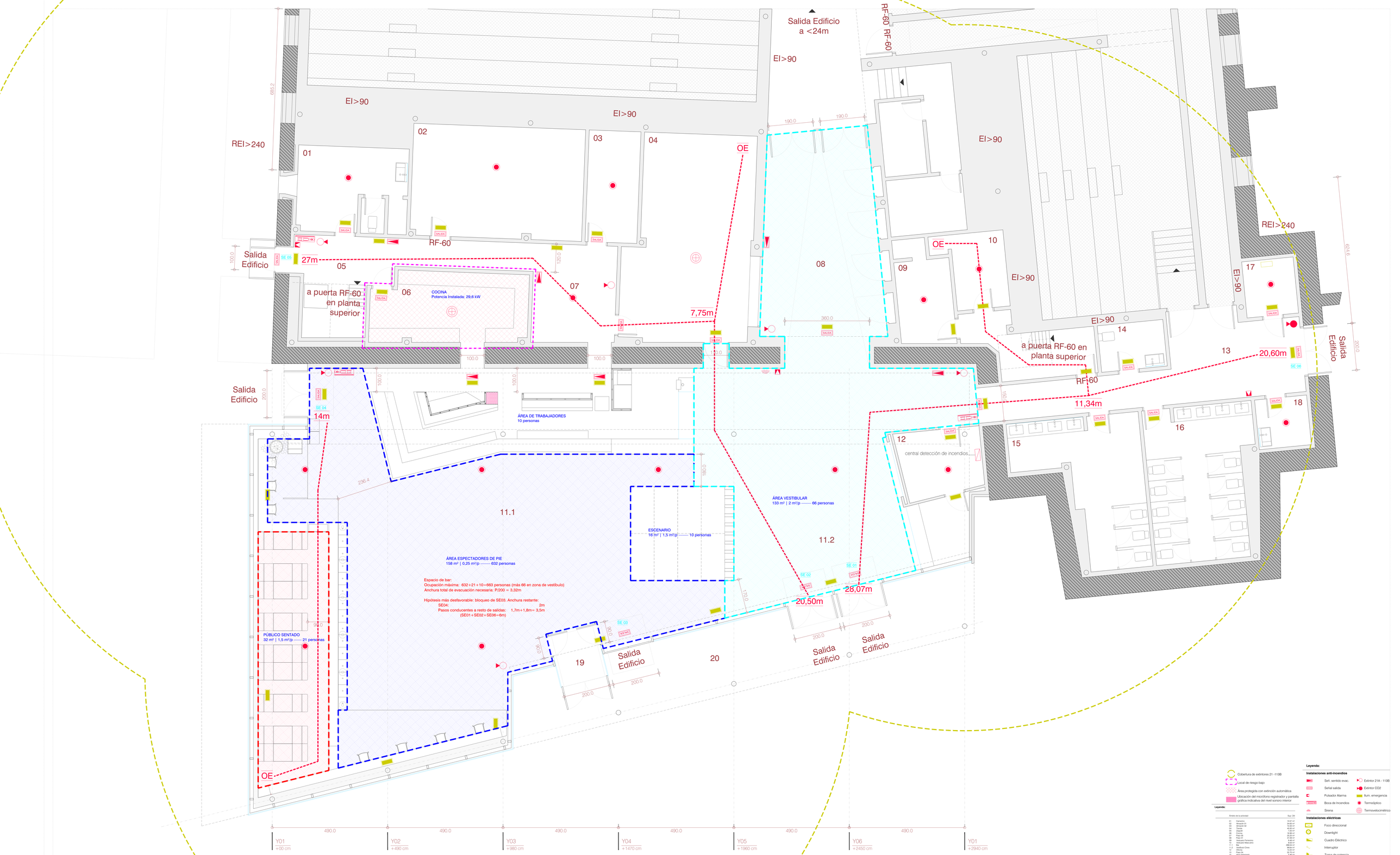
© Proyectos Enso

Nombre Plano
Distribución

Código Plano
A01-2

FECHA	**3 mayo 2018**
FORMATO / ESCALA	**A1: 1_75 | A3: 1_150**
AUTOR	**Marcos Gómez de Segura**
ARCHIVO	**2017R03 Licencia de Actividad CT**

REVISION **00**
FASE **Revisión de Licencia**



Cobertura de extintores 21 -113B

Local de riesgo bajo

Área protegida con extinción automática

Ubicación del micrófono registrador y pantalla gráfica indicativa del nivel sonoro interior

Leyenda:

Ámbito de la actividad	Sup. útil
01 Camerino	13,57 m²
02 Almacén 01	34,83 m²
03 Almacén 02	40,00 m²
04 Taquilla	40,00 m²
05 Zaguán	7,20 m²
06 Cocina	25,00 m²
07 Pasillo 05	25,25 m²
08 Bar	47,56 m²
09 Vestuario Personal	8,00 m²
10 Vestuario Masculino	8,63 m²
11 Aseos	8,63 m²
11.1 Vestíbulo Cines	98,64 m²
11.2 Pasillo 04	52,70 m²
12 Pasillo 06	52,70 m²
13 Aseo Adaptado	5,46 m²
14 Aseo Masculino	27,50 m²
15 Aseo Femenino	27,50 m²
16 Electricidad	3,32 m²
17 Pasillo 07	4,89 m²
18 Cuarto de acceso	4,89 m²
TOTAL	706,96 m²

Leyenda:

Instalaciones anti-incendios

- Señ. sentido evac.
- Extintor 21A - 113B
- Señal salida
- Extintor CO2
- Pulsador Alarma
- Ilum. emergencia
- Boca de Incendios
- Termopótico
- Sirena
- Termovelocimétrico

Instalaciones eléctricas

- Foco direccional
- Downlight
- Cuadro Eléctrico
- Interruptor
- Toma de potencia

Instalaciones sanitarias

- Acometida de agua y contador
- Radiador

Rev	Fecha	Descripción	Dibujo	V.B.
00	27/03/17	Dibujo base	MGS	MGS

FIRMA:

Marcos Gómez de Segura
DNI 44843400T
Arquitecto COAM
www.proyectoemso.com

Proyecto EMSO
Calle Hidalgo nº. 3º1
Estepona 29.680
T.630236373

NOTAS:

Proyecto: **Café-Teatro Gavia Los Llanos**

Expediente: **R1703**

Cliente: **Hostelería Gavia S.C.**

© Proyectos Emso

Nombre Plano: **Protección contra incendios**

Código Plano: **A01-3**

FECHA	3 mayo 2019
FORMATO / ESCALA	A0: 1_50 | A3: 1_100
AUTOR	Marcos Gómez de Segura
APCHIVO	20170503 Licencia de Actividad CT

Revisión: **00**

Fase: **Redefinición de Licencia**