Firmado digitalmente por DIAZ GALLARDO MARIA ANGELES - 29149563F
Nombre de reconocimiento (DN): c=ES, serialNumber=IDCES-29149563F, givenName=MARIA ANGELES, sn=DIAZ GALLARDO, cn=DIAZ GALLARDO MARIA ANGELES - 29149563F
Fecha: 2021.06.24 16:32:32 +02'00'
DIAZ GALLARDO MARIA ANGELES - 29149563F

ALZADO ESTE

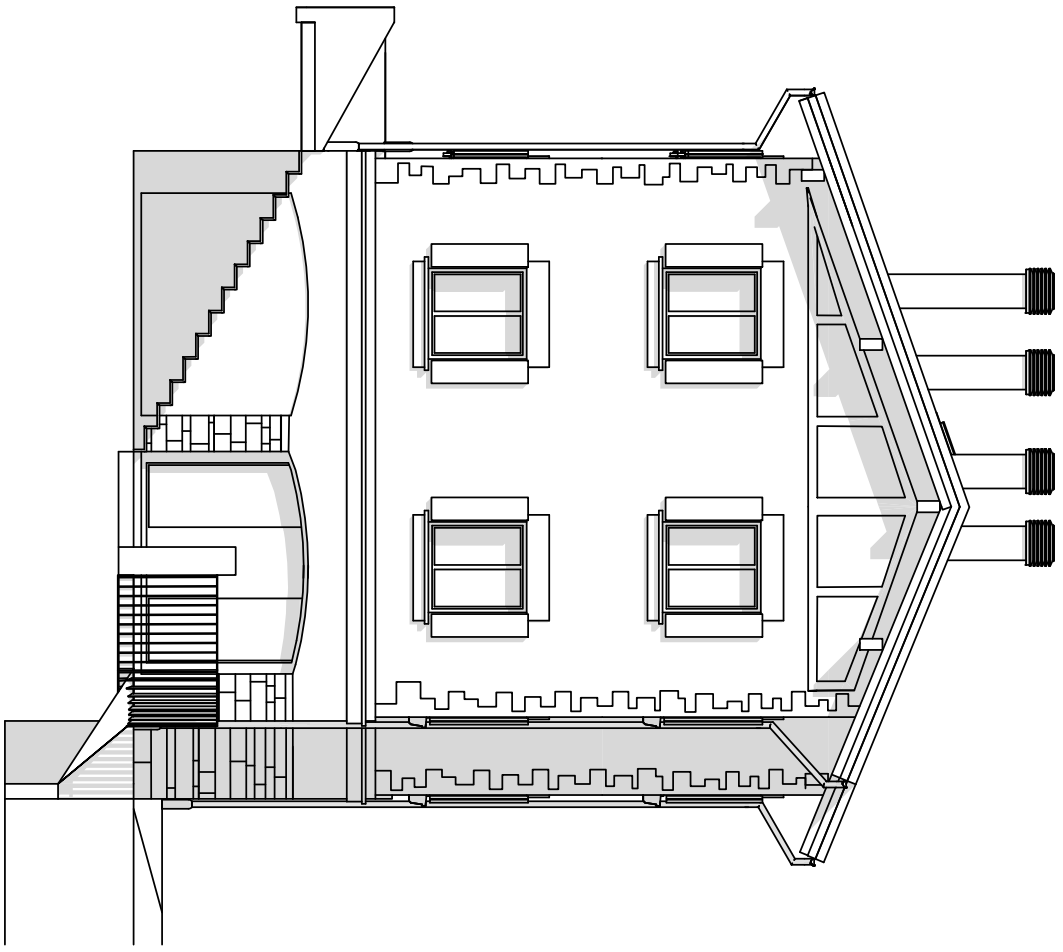

ALZADO POSTERIOR SUR

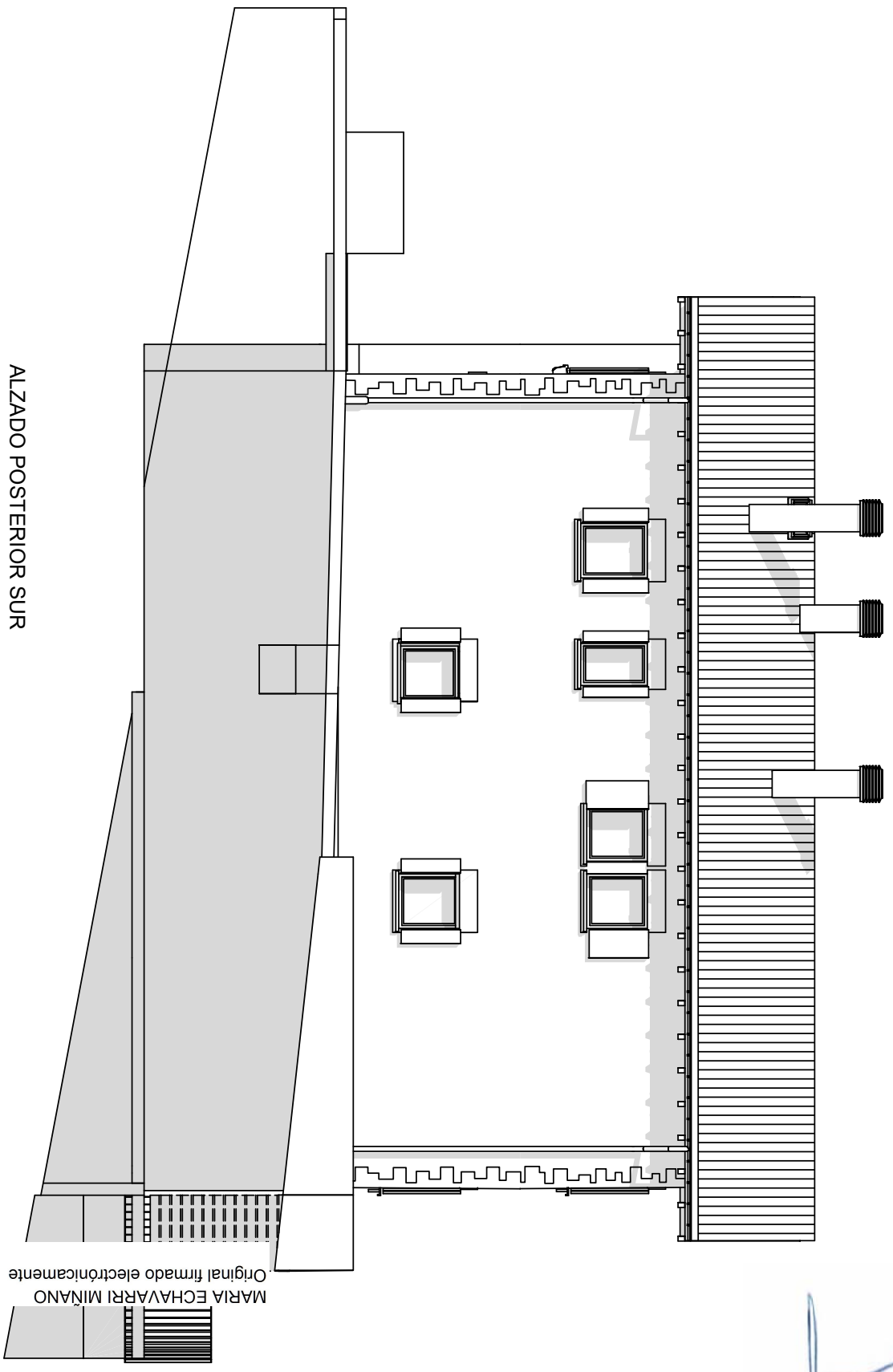

MARIA ECHAVARRI MIÑANO
Original firmado electrónicamente

ALZADO ESTE

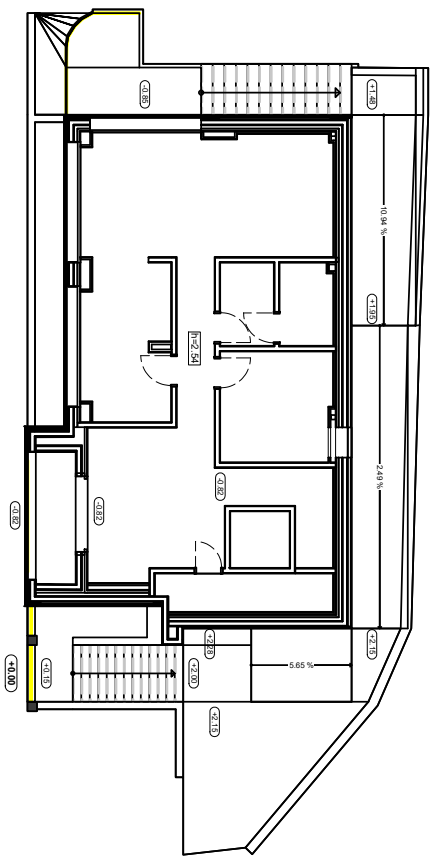

ALZADO POSTERIOR SUR

1 1	proyecto:	ADECUACION EDIFICIO_Chalet Caparroso	
1:100	exp.nº:	1714_Camino Caparroso Nº4	ESTADO ACTUAL
0 1.0 2.0m	cliente:	Ayuntamiento Pamplona_Obras	Alzados P-E Orientaciones Sur y Este
imp: 15/06/2021	revisado:	fecha: abril 2.021	

marian díaz gallardo
c/ iturrama Nº 37 - 1ºD. 31007 - PAMPLONA
estudiomdg@coavn.org - Tfno.619.543.679

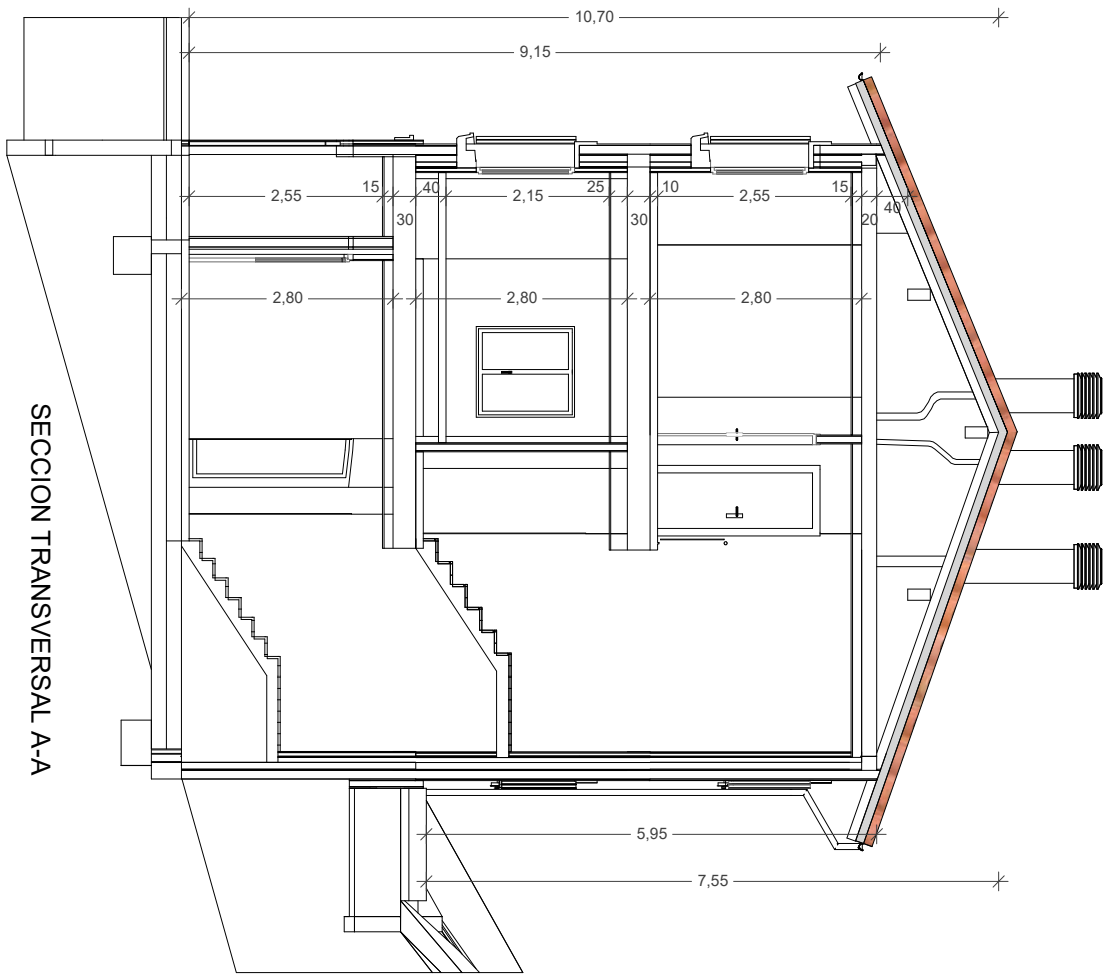

SECCION TRANSVERSAL A-A

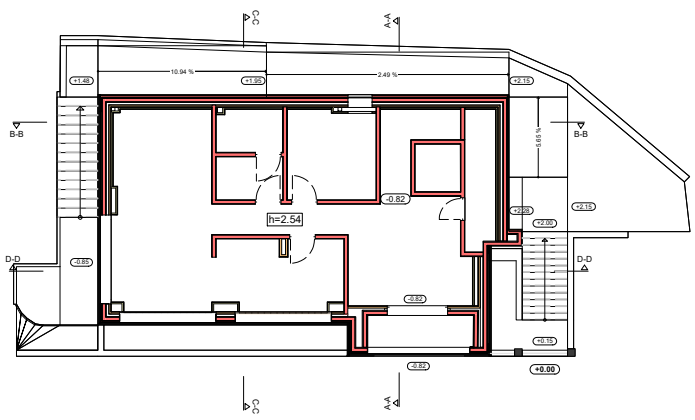

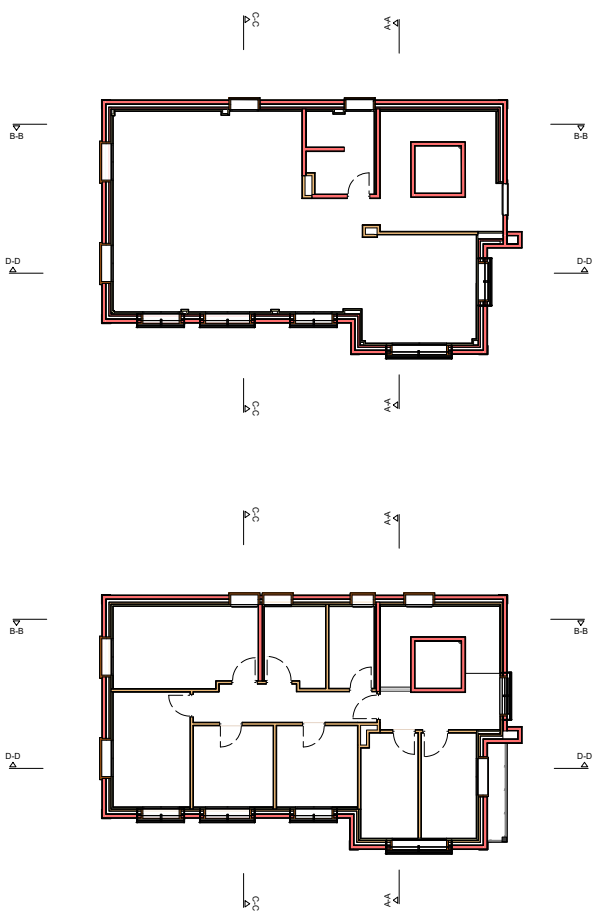

SECCION LONGITUDINAL B-B

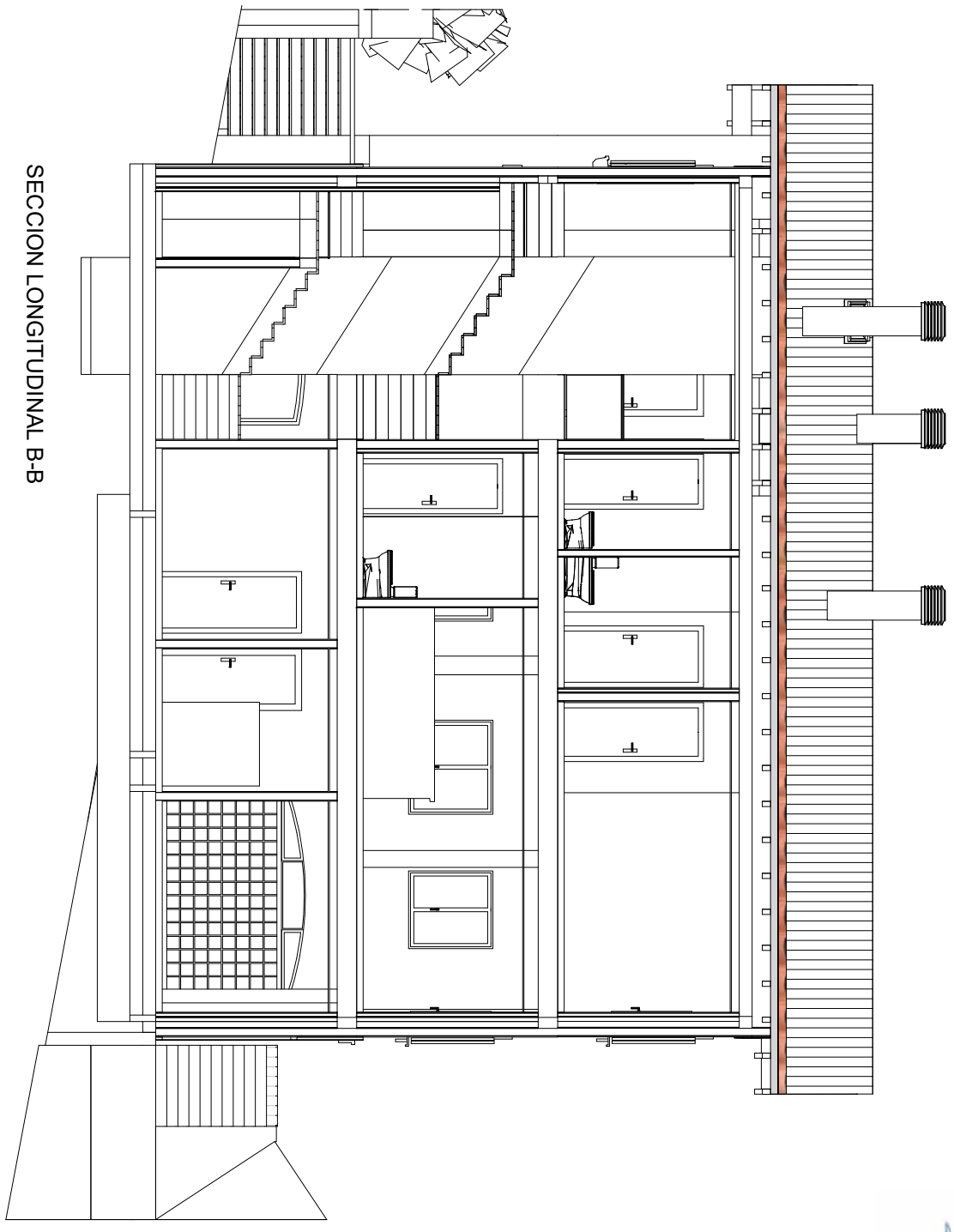

12	1:50	0 0.5 1.0m	
imp: 15/06/2021	revisado:	fecha: abril 2.021	

proyecto: ADECUACION EDIFICIO_Chalet Caparroso

exp.nº: 1714_Camino Caparroso Nº4

cliente: Ayuntamiento Pamplona_Obras

ESTADO ACTUAL

Seccion

marian díaz gallardo
c/ iturrama Nº 37 - 1ºD. 31007 - PAMPLONA
estudiomdg@coavn.org - Tfno.619.543.679

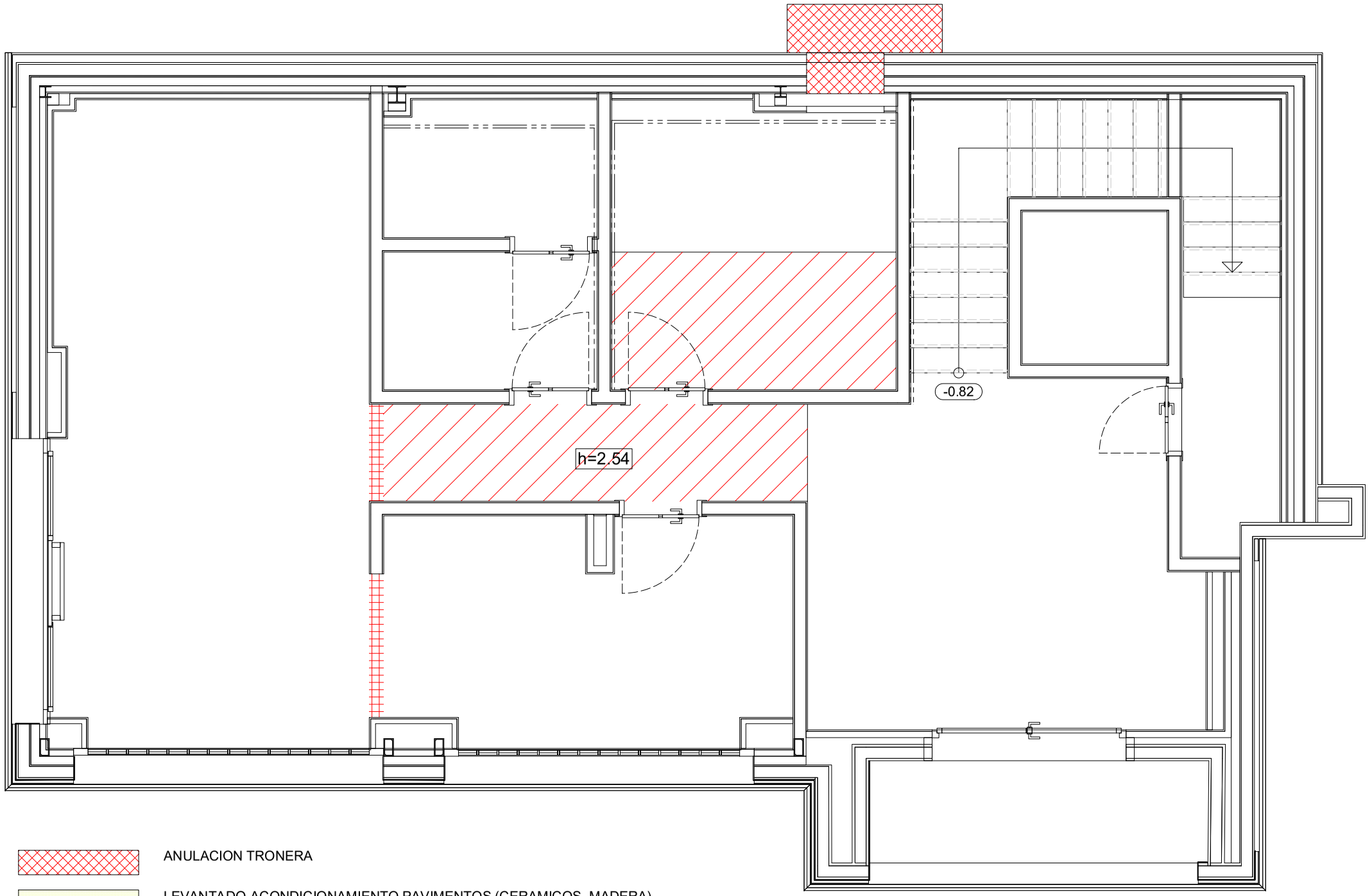

ANULACION TRONERA

LEVANTADO-ACONDICIONAMIENTO PAVIMENTOS (CERAMICOS, MADERA)

SANEADO TABIQUE. TRATAMIENTO IMPERMEABILIZACION

ELIMINAR LEVANTE TABIQUE CONDUCCIONES

ACTUACION EN FALSO TECHO POR ACONDICIONADO INSTALACIONES

SANEADO-ACONDICIONADO HUECO. CIERRE HUECO

- LAS CARPINTERIAS EXTERIORES (ATORNILLADAS) SE DESMONTARÁN PARA CAMBIO DE VIDRIOS Y RECOLOCACION
- LAS CARPINTERIAS INTERIORES SE MANTENDRAN LAS DE TABIQUES A NO DERRIBAR, EL RESTO SE DESMONTARÁN PARA RECOLOCAR

NOTA: Se comprobarán cotas y niveles en obra, previa ejecución de cualquier partida.

mariandiaz gallardo
c/ iturrama Nº 37 - 1ºD. 31007 | PAMPLONA
estudiomdg@coavn.org - Tfno.619.543.679

proyecto: ADECUACION EDIFICIO_Chalet Caparroso

exp.nº: 1714_Camino Caparroso Nº4

cliente: Ayuntamiento Pamplona_Obras

ESTADO ACTUAL

Planta Baja: Derribos

fecha: abril 2.021

revisado:

imp: 15/06/2021

13

1:50

0 0.5 1.0m

marian díaz gallardo
c/ iturrama Nº 37 - 1ºD. 31007 | PAMPLONA
estudiomdg@coavn.org - Tfno.619.543.679

ZONA ESCENARIO, ACONDICIONAMIENTO COMPLETO
TRAS ELIMINACION

ELIMINACION DIVISION INTERIOR

LEVANTADO-ACONDICIONAMIENTO PAVIMENTOS (CERAMICOS, MADERA)

SANEADO TABIQUE. TRATAMIENTO IMPERMEABILIZACION

ELIMINAR LEVANTE TABIQUE CONDUCCIONES

ACTUACION EN FALSO TECHO POR ACONDICIONADO INSTALACIONES

SANEADO-ACONDICIONADO HUECO. APERTURA - CIERRE HUECO

- LAS CARPINTERIAS EXTERIORES (ATORNILLADAS) SE DESMONTARÁN PARA CAMBIO DE VIDRIOS Y RECOLOCACION
- LAS CARPINTERIAS INTERIORES SE MANTENDRAN LAS DE TABIQUES A NO DERRIBAR, EL RESTO SE DESMONTARÁN PARA RECOLOCAR

NOTA: Se comprobarán cotas y niveles en obra, previa ejecución de cualquier partida.

proyecto: ADECUACION EDIFICIO_Chalet Caparroso
exp.nº: 1714_Camino Caparroso Nº4
cliente: Ayuntamiento Pamplona_Obras

ESTADO ACTUAL
Planta Primera: Derribos

fecha: abril 2.021
revisado:
imp: 15/06/2021

14

1:50

0 0.5 1.0m

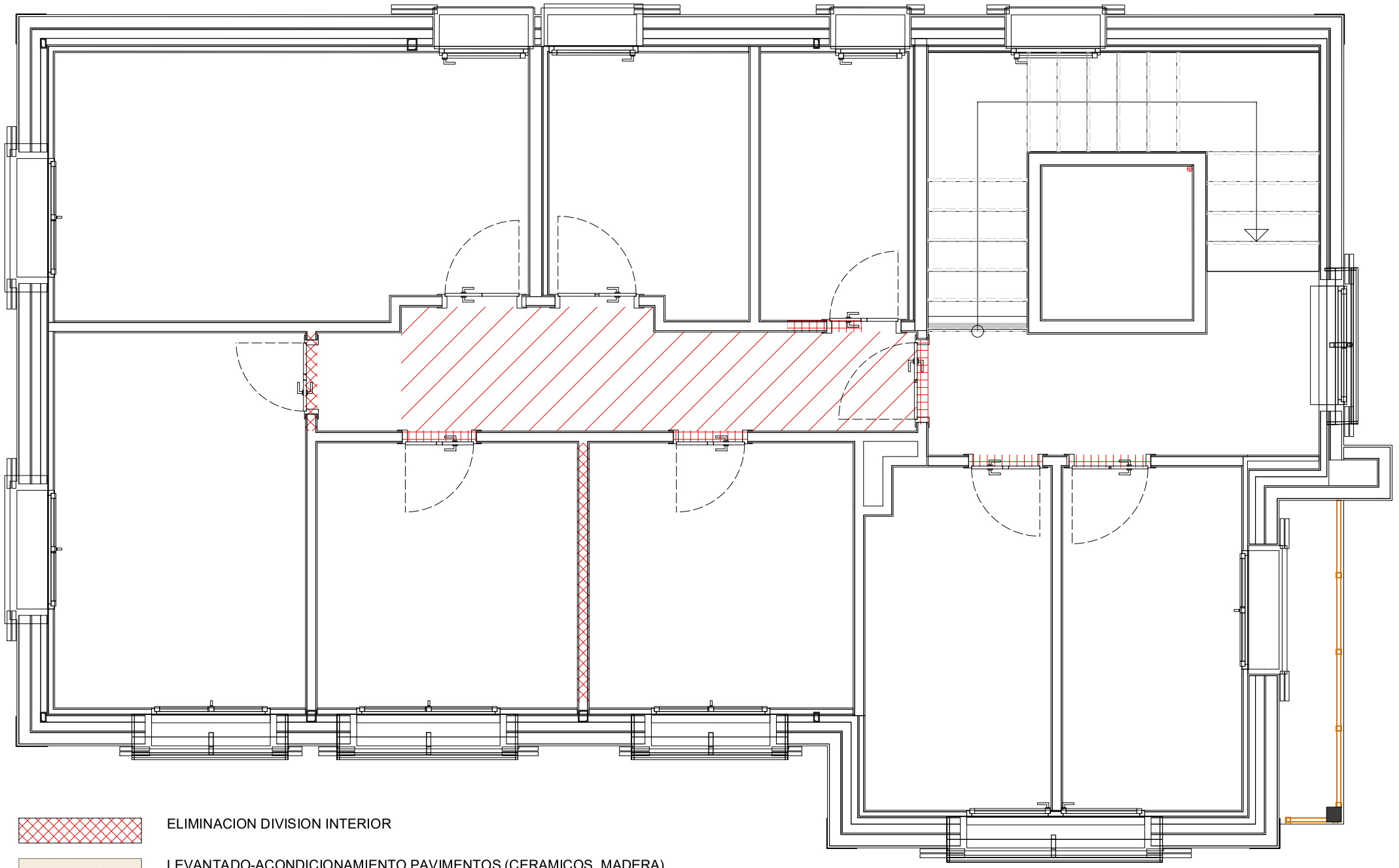

ELIMINACION DIVISION INTERIOR

LEVANTADO-ACONDICIONAMIENTO PAVIMENTOS (CERAMICOS, MADERA)

SANEADO TABIQUE. TRATAMIENTO IMPERMEABILIZACION

ELIMINAR LEVANTE TABIQUE CONDUCCIONES

ACTUACION EN FALSO TECHO POR ACONDICIONADO INSTALACIONES

SANEADO-ACONDICIONADO HUECO. APERTURA - CIERRE HUECO

- LAS CARPINTERIAS EXTERIORES (ATORNILLADAS) SE DESMONTARÁN PARA CAMBIO DE VIDRIOS Y RECOLOCACION
- LAS CARPINTERIAS INTERIORES SE MANTENDRAN LAS DE TABIQUES A NO DERRIBAR, EL RESTO SE DESMONTARÁN PARA RECOLOCAR

NOTA: Se comprobarán cotas y niveles en obra, previa ejecución de cualquier partida.

mariandiaz gallardo
c/ Iturrama Nº 37 - 1ºD. 31007 | PAMPLONA
estudiomdg@coavn.org - Tfno.619.543.679

proyecto: ADECUACION EDIFICIO_Chalet Caparroso

exp.nº: 1714_Camino Caparroso Nº4

cliente: Ayuntamiento Pamplona_Obras

ESTADO ACTUAL

Planta Segunda: Derribos

fecha: abril 2.021

revisado:

imp: 15/06/2021

15

1:50

0 0.5 1.0m

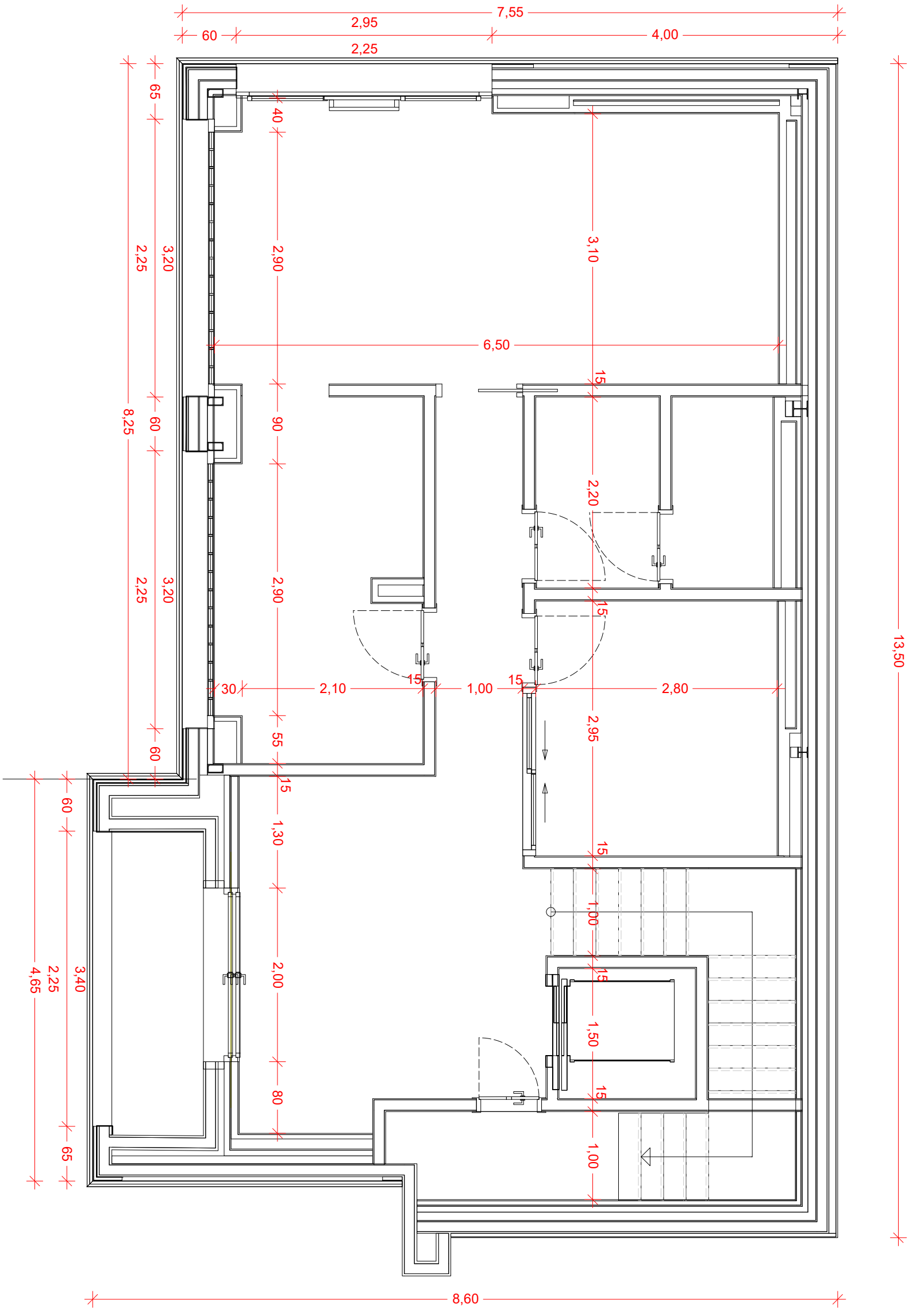

1:50

0 0.5 1.0m

16

imp: 15/06/2021

revisado:

fecha:abril 2.021

proyecto: ADECUACION EDIFICIO_Chalet Caparroso

exp.nº: 1714_Camino Caparroso Nº4 REFORMA

cliente: Ayuntamiento Pamplona_Obras

Reforma: Planta Baja

Superficies - Cotas

marian díaz gallardo
c/ iturrama Nº 37 - 1ºD. 31007 - PAMPLONA
estudiomdg@coavn.org - Tfno.619.543.679

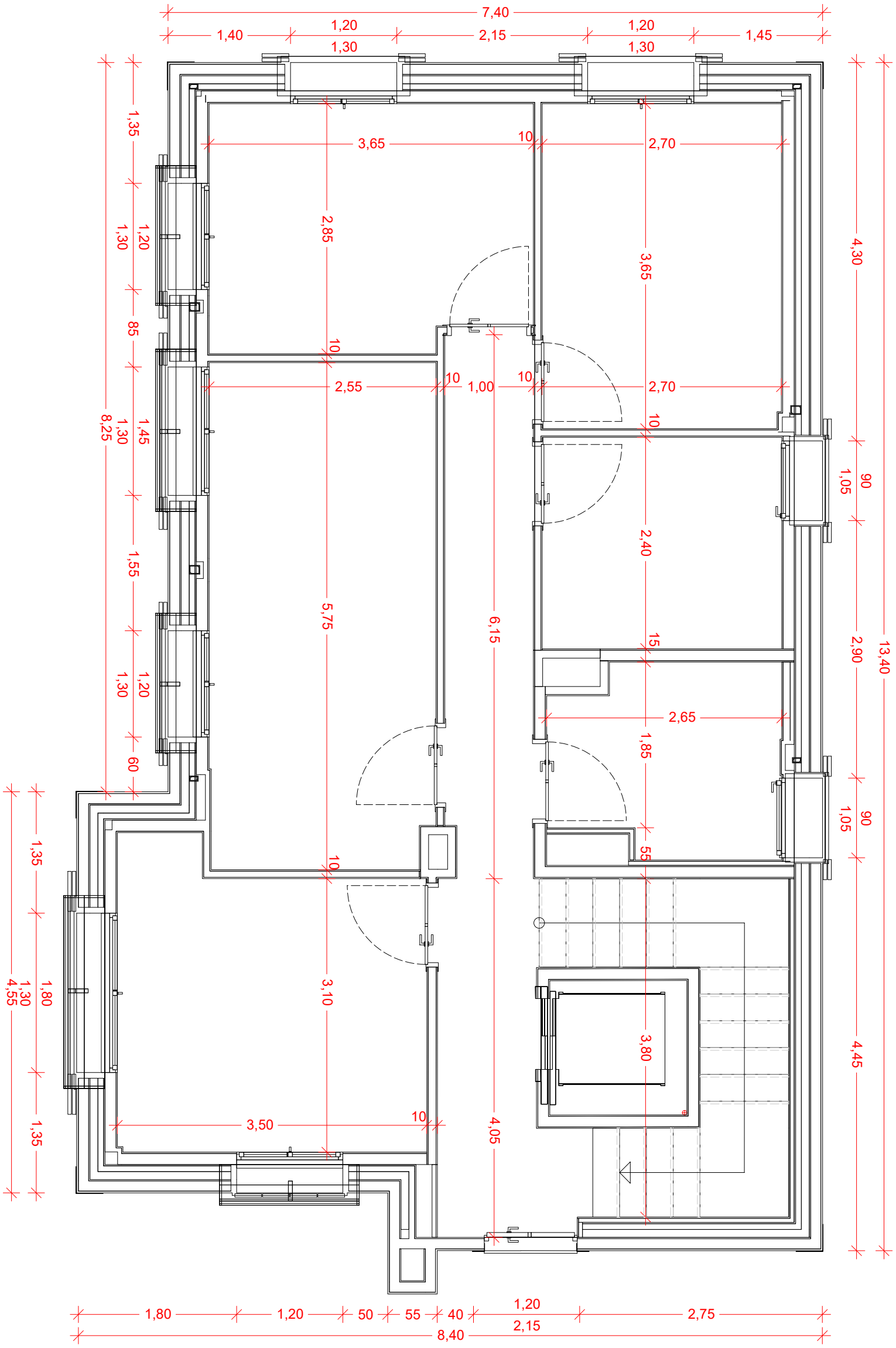

17

1:50

0 0,5 1,0m

imp: 15/06/2021	revisado:	fecha: abril 2.021

proyecto: ADECUACION EDIFICIO_Chalet Caparroso

exp.nº: 1714_Camino Caparroso Nº4

cliente: Ayuntamiento Pamplona_Obras

REFORMA

Reforma: Planta Primera

Superficies - Cotas

marian díaz gallardo
c/ iturrama Nº 37 - 1ºD. 31007 - PAMPLONA
estudiomdg@coavn.org - Tfno.619.543.679

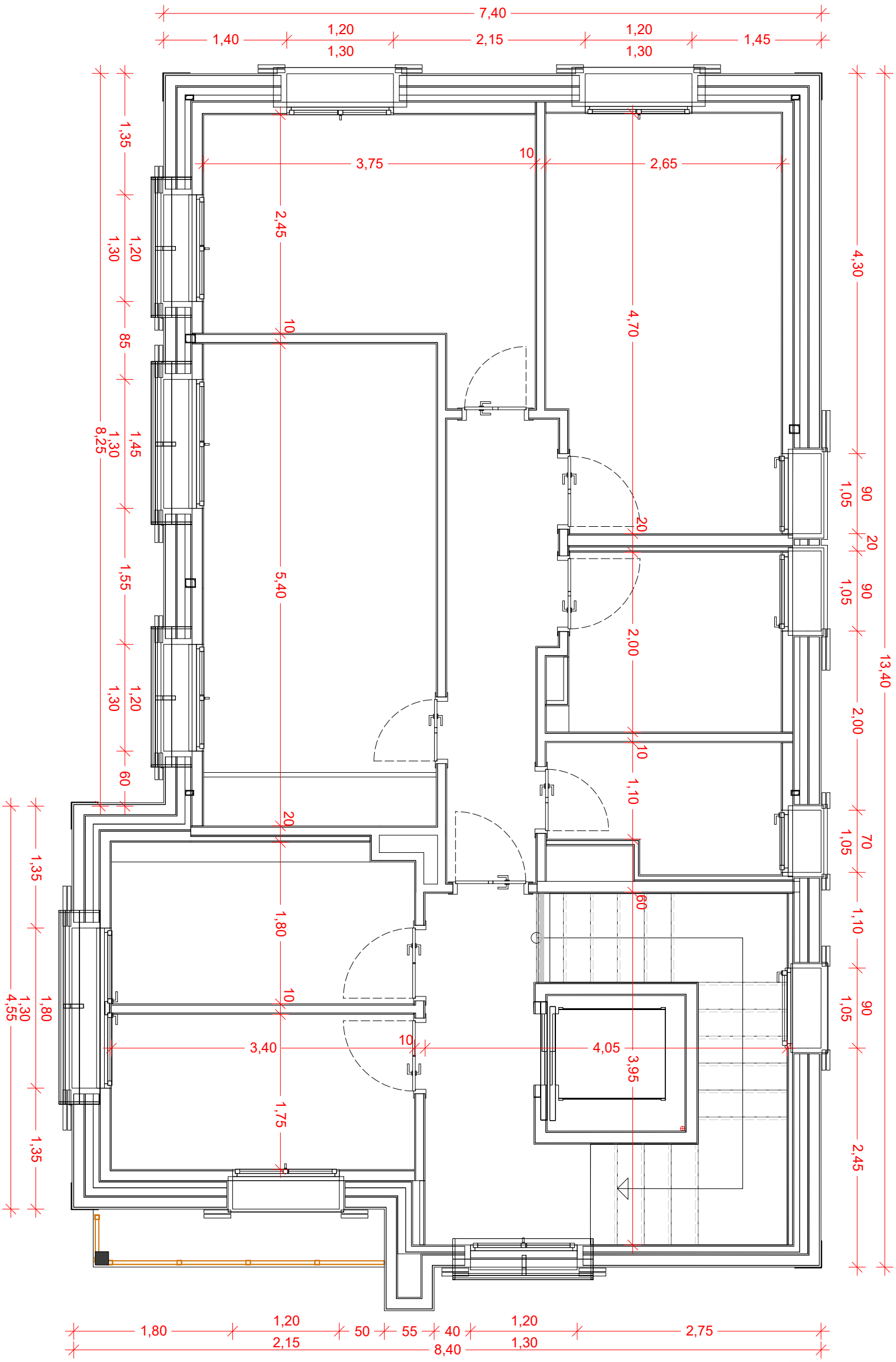

1:50

0 0.5 1.0m

18

imp: 15/06/2021

revisado:

fecha: abril 2.021

proyecto: ADECUACION EDIFICIO_Chalet Caparroso

exp.nº: 1714_Camino Caparroso Nº4

cliente: Ayuntamiento Pamplona_Obras

REFORMA

Reforma: Planta segunda

Superficies - Cotas

marian díaz gallardo
c/ iturrama Nº 37 - 1ºD. 31007 - PAMPLONA
estudiomdg@coavn.org - Tfno.619.543.679

15,55

Bj4

Bj3

5,50

CERCHA ESTRUCTURA

CERCHA ESTRUCTURA

PDE.41%

CERCHA ESTRUCTURA

CH1

CH2

LOSA HUECO ASC.

SALIDA CUBIERTA

CUMBRERA

84.19 m²

63.53 m²

5,50

3,65

PDE.35%

4,70

Bj1

Bj2

8,30

7,30

marian díaz gallardo
c/ iturrama Nº 37 - 1ºD. 31007 - PAMPLONA
estudiomdg@coavn.org - Tfno.619 543 676

proyecto: ADECUACION EDIFICIO_Chalet Caparroso

exp.nº: 1714_Camino Caparroso Nº4

cliente: Ayuntamiento Pamplona_Obras

REFORMA

Reforma: Planta Cubiertas

Superficies - Cotas

fecha: abril 2.021

revisado:

imp: 15/06/2021

19

1:50

0 0.5 1.0m



ALZADO PRINCIPAL NORTE

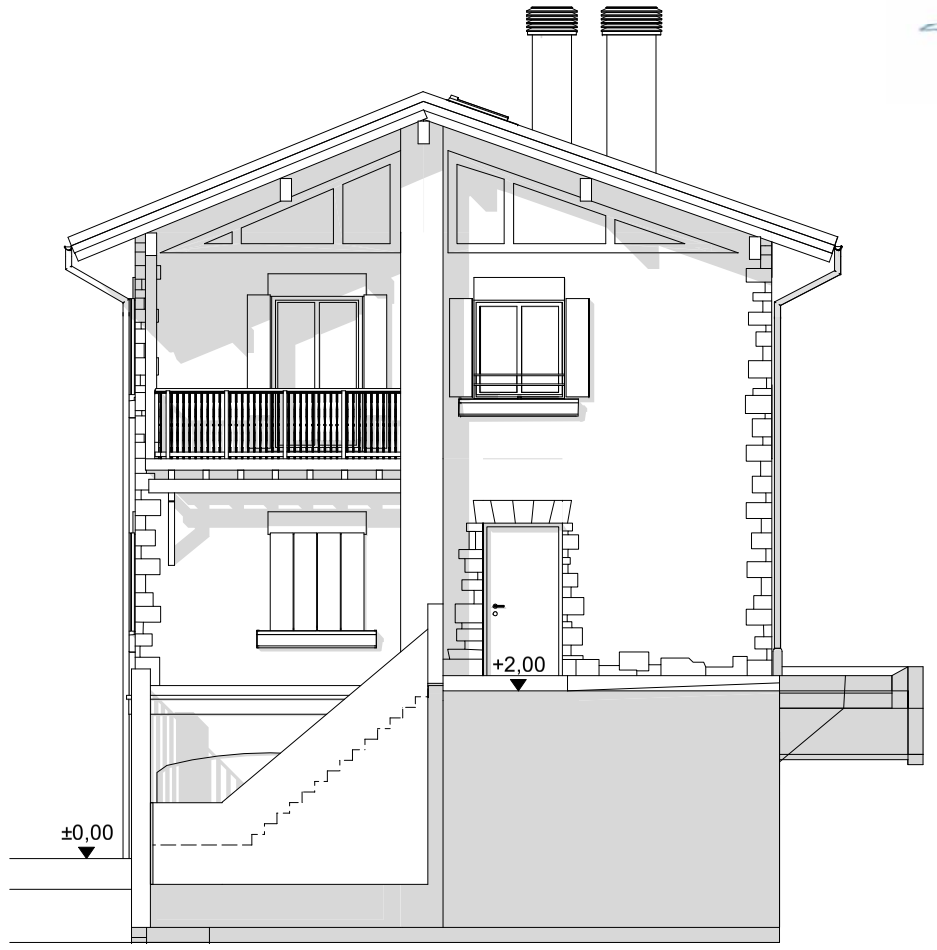

ALZADO OESTE

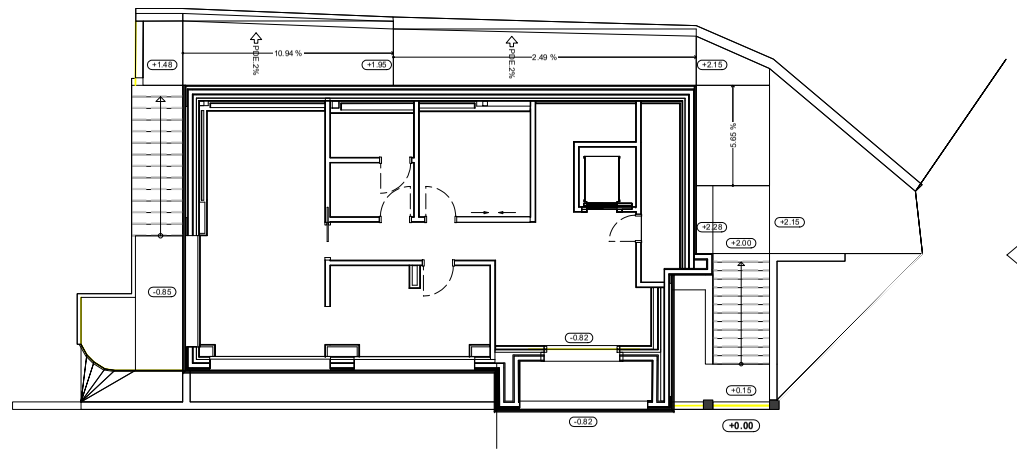

ALZADO OESTE

ALZADO PPAL. NORTE

marian díaz gallardo
c/ iturrama Nº 37 - 1ºD. 31007 - PAMPLONA
estudiomdg@coavn.org - Tfno.619 543 679

proyecto: ADECUACION EDIFICIO_Chalet Caparroso
exp.nº: 1714_Camino Caparroso Nº4
cliente: Ayuntamiento Pamplona_Obras

REFORMA
Reforma: Alzados Pp-O

fecha: abril 2.021
revisado:
imp: 15/06/2021

20

1:100

0 0.5 1.0m