ÍNDICE DE PLANOS	ESCALA
IN-01 ÍNDICE DE PLANOS	
PL-00 PLANTAS ESTADO ACTUAL Y ÁMBITO DE REFORMA	1:200
PL-01 PLANTAS DE DERRIBOS Y OBRA NUEVA	1:200
PL-02 PLANTAS REFORMA. SUPERFICIES	1:200
PL-03 PLANTA REFORMA. IMÁGENES	1:200
DT-01 DETALLE ZONA I. ENTRADA Y SALA CONSERJE (PB)	1:100 - 1:50 - 1:25
DT-02 DETALLE ZONA II. SALA DE ACTIVIDADES Y ALMACÉN (PB)	1:100 - 1:50
DT-03 DETALLE ZONA III. SALA DE LECTURA Y TV (PB)	1:100 - 1:50
DT-04 DETALLE ZONA IV. SALA POLIVALENTE Y VESTÍBULO (PS)	1:100 - 1:50
MC-01 MEMORIA DE CARPINTERÍAS	1:50
SI-01 PLANTAS REFORMA. CONTRAINCENDIOS	1:200

Luis Beriain Sanzol +voilà!

REFORMA INTERIOR CENTRO MUNICIPAL DE MAYORES DE BURLADA
MEMORIA VALORADA
promotor AYUNTAMIENTO DE BURLADA
arquitectos
luis beriain + jokine crespo + laura hernández + nacho cordero
Av. Sancho el FUERTE 11, 31007, PAMPLONA
t. 630 42 75 52 · t. 659 55 74 74

situación Calle de las Maestras 2, 31600 BURLADA
fecha JULIO 2020
descripción ÍNDICE DE PLANOS
escala / formato - / A3
nºplano IN-01
versión - fecha v2 - 24/08/2020

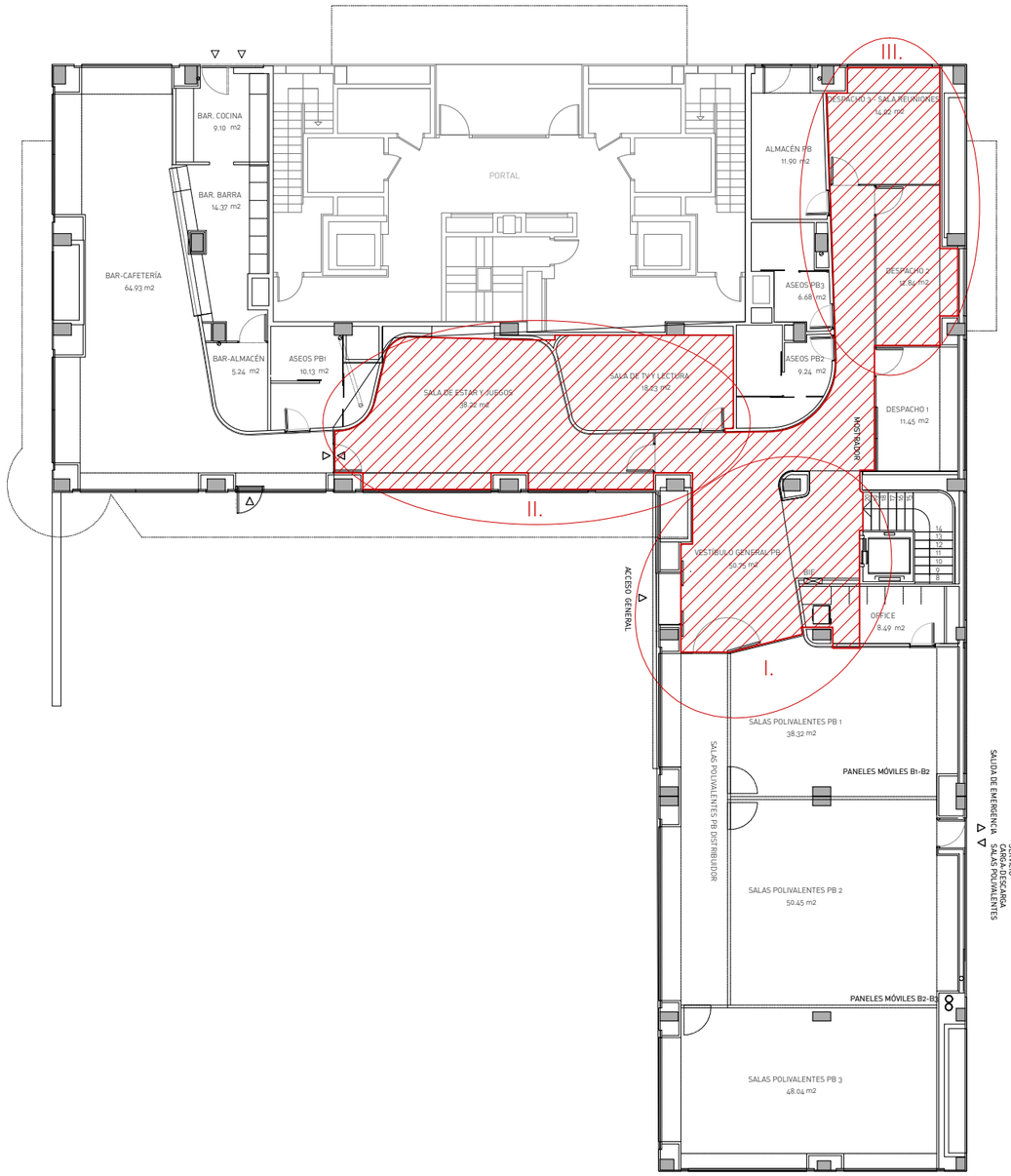

PLANTA BAJA

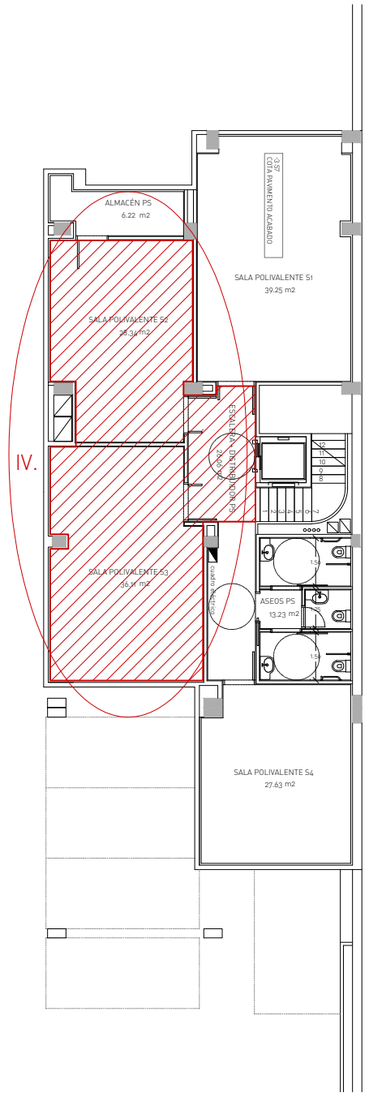

PLANTA SOTANO

ESTADO ACTUAL	
SUPERFICIES ÚTILES	
NUMERO	SUPERFICIE
ALMACÉN PB	11.90
ASEOS PB1	10.13
ASEOS PB2	9.24
ASEOS PB3	6.68
BAR. BARRA	14.37
BAR. COCINA	9.10
BAR-ALMACÉN	5.24
BAR-CAFETERÍA	64.93
DESPACHO 1	11.45
DESPACHO 2	12.84
DESPACHO 3 - SALA REUNIONES	14.02
OFFICE	8.49
SALA DE ESTAR Y JUEGOS	38.22
SALA DE TV Y LECTURA	18.23
SALAS POLIVALENTES PB 1	38.32
SALAS POLIVALENTES PB 2	50.45
SALAS POLIVALENTES PB 3	48.04
VESTÍBULO GENERAL PB	50.75
ALMACÉN PS	6.22
ASEOS PS	13.23
ESCALERA + DISTRIBUIDOR PS	26.06
SALA POLIVALENTE S1	39.25
SALA POLIVALENTE S2	28.34
SALA POLIVALENTE S3	36.11
SALA POLIVALENTE S4	27.63
PLANTA BAJA	422.40
PLANTA SÓTANO	176.84
TOTAL	599.24

ÁMBITO DE REFORMA	
ZONAS DE INTERVENCIÓN	
I. NUEVO VESTÍBULO Y CONSERJE	
II. NUEVA SALA DE ACTIVIDADES	
III. NUEVA SALA DE LECTURA Y TV	
IV. NUEVA SALA POLIVALENTE PS	
Superficies construídas afectadas	
PLANTA BAJA	139.99
PLANTA SÓTANO	75.15
TOTAL	215.14

Luis Beriain Sanzol +voilà!

REFORMA INTERIOR CENTRO MUNICIPAL DE MAYORES DE BURLADA
MEMORIA VALORADA
promotor AYUNTAMIENTO DE BURLADA
arquitectos
luis beriain + jokine crespo + laura hernández + nacho cordero
Av. Sancho el FUERTE 11, 31007, PAMPLONA
t. 630 42 75 52 · t. 659 55 74 74

situación Calle de las Maestras 2, 31600 BURLADA
fecha JULIO 2020
descripción PLANTAS ESTADO ACTUAL Y ÁMBITO DE REFORMA
escala / formato 1:200 / A3
nºplano PL-00
versión - fecha v2 - 24/08/2020

DERRIBOS

D. ACTUACIONES PREVIAS Y DEMOLICIONES

D1. Desmontado de mamparas y vidrios zona administración.
Opción de reutilización: recolocación en M3.

D2. Desmontado de listones de madera de tabique de madera para su posterior colocación

D3. Desmontado de falso techo en zona de TV actual

D4. Derribo de tabique de madera en zona de TV actual

D5. Apertura de hueco en tabique de madera para cuarto conserje

D6. Apertura de hueco de puerta en tabique para cuarto conserje

D7. Desmontado de puerta alta entrada salas polivalentes

D8. Desmontado y protección de carpintería de puerta y vidrios fijos para su recolocación

D9. Desmontado de tabique de cartón yeso en planta sótano

D10. Desmontado de puertas de paso ciegas en sótano

DX. Desmontado luminarias y rejillas de falso techo afectadas por la nueva distribución.

DY. Desmontado de mecanismos afectados por la nueva distribución

OBRA NUEVA

N. ALBAÑILERÍA Y AISLAMIENTO

A1. Nuevo tabique y trasdosado de madera en nueva sala con acabado de listones

A2. Remates varios tras derribo de tabique en sótano, tanto en techos como en trasdosados.

A3. Nuevo tabique de cartón yeso en cuarto de conserjería.

P. PAVIMENTOS

P1. Pavimento vinílico pvc en rollo en nueva sala de sótano

P2. Limpieza y rejuntado de cerámica en zonas tras desmontado de mamparas

R. REVESTIMIENTOS

R1. Pintura plástica en techos y paredes de sótano y escalera

R2. Pintura plástica en paredes en zona de rellano de ascensor

R3. Revestimiento de madera en zona de nueva sala de actividades en planta baja

C. CARPINTERÍA DE MADERA

C1. Nueva puerta en zona de conserjería

C2. Panelado en melamina color a definir para frente conserje

C3. Nueva abertura de la nueva sala del conserje con cierre de vidrio

C4. Rampa de bastidor metálico, estructura de madera y acabado antideslizante

M. CARPINTERÍA METÁLICA Y CERRAJERÍA

M1. Nuevo cierre de 2 puertas y 2 fijos sala polivalente PS

M2. Carpinterías aluminio de puertas y fijos de cortavientos M2.1+M2.2

M3. Carpintería aluminio de puerta y fijos en nueva sala.
Opción de reutilización de carpinterías D1.

M4. Recolocación de carpintería de puerta y fijo D8.

M5. Nueva puerta baja y fijo en carpintería de entrada salas polivalentes

M6. Estructura metálica para la sujeción de falso techo de zona de TV.

M7. Espejos en nueva sala polivalente de sótano

Mx. Vidrios de seguridad, laminares 4+4

SEÑALÉTICA Y VARIOS

- Vinilos cumplimiento DBSUA
- Reubicación elementos señalética incendios

INSTALACIONES

INSTALACIÓN DE CLIMATIZACIÓN Y VENTILACIÓN

- Ajuste y reubicación de rejillas de impulsión y extracción
- Revisión ubicación unidad interior en actual sala TV
- Ajustes de la instalación actual tras unificación de estancias

INSTALACIÓN DE ELECTRICIDAD

- Ajuste y reubicación de mecanismos y luminarias
- Revisión ubicación tomas y enchufes tras la redistribución de estancias.
- Ajustes de la instalación actual tras unificación de estancias

INSTALACIÓN DE PROTECCIÓN CONTRA INCENDIOS

- Reubicación de extintores en caso de desplazamiento
- Revisión iluminación emergencia, tras la nueva distribución de espacios

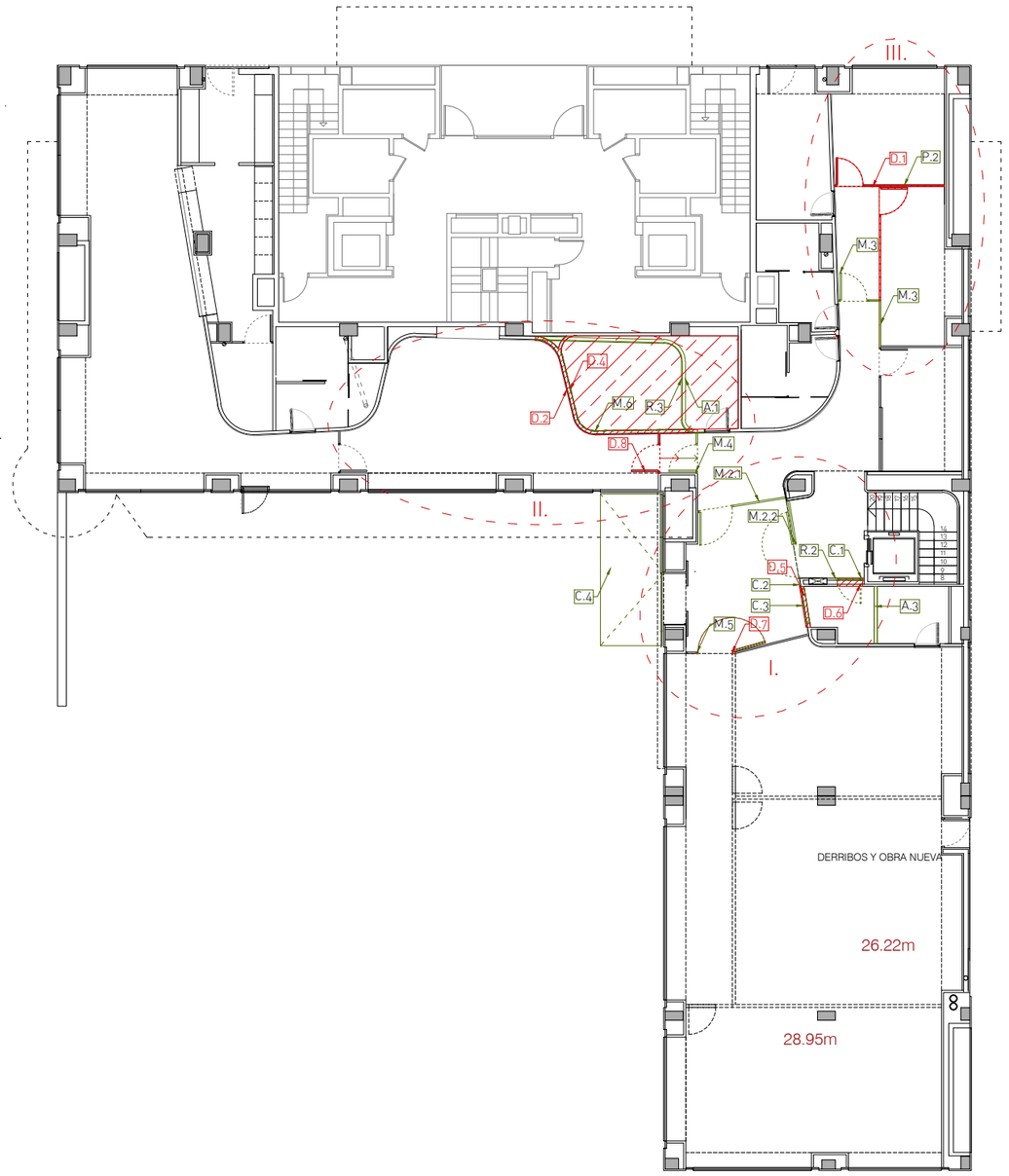

PLANTA BAJA

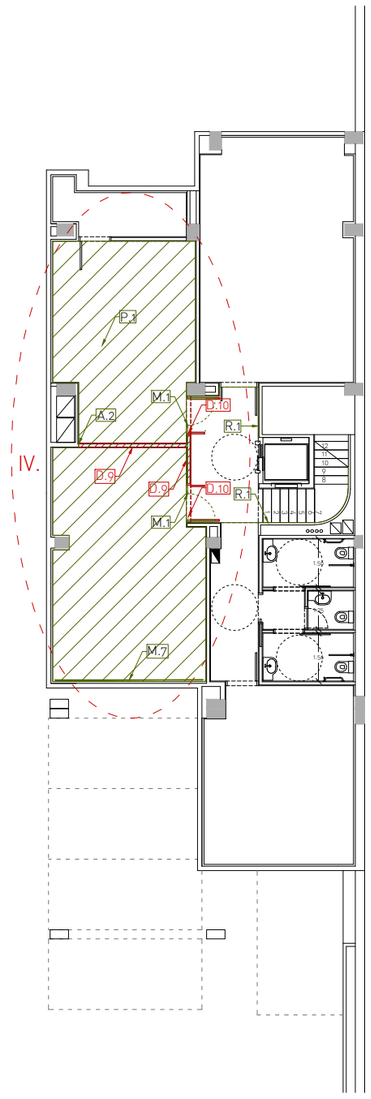

PLANTA SOTANO

Luis Beriain Sanzol +voilà!

REFORMA INTERIOR CENTRO MUNICIPAL DE MAYORES DE BURLADA
MEMORIA VALORADA

promotor AYUNTAMIENTO DE BURLADA

arquitectos
luis beriain + jokine crespo + laura hernández + nacho cordero
Av. Sancho el FUERTE 11, 31007, PAMPLONA
t. 630 42 75 52 · t. 659 55 74 74

situación Calle de las Maestras 2, 31600 BURLADA
fecha JULIO 2020
descripción PLANTAS DE DERRIBOS Y OBRA NUEVA
escala / formato 1:200 / A3
nºplano PL-01
versión - fecha v2 - 24/08/2020

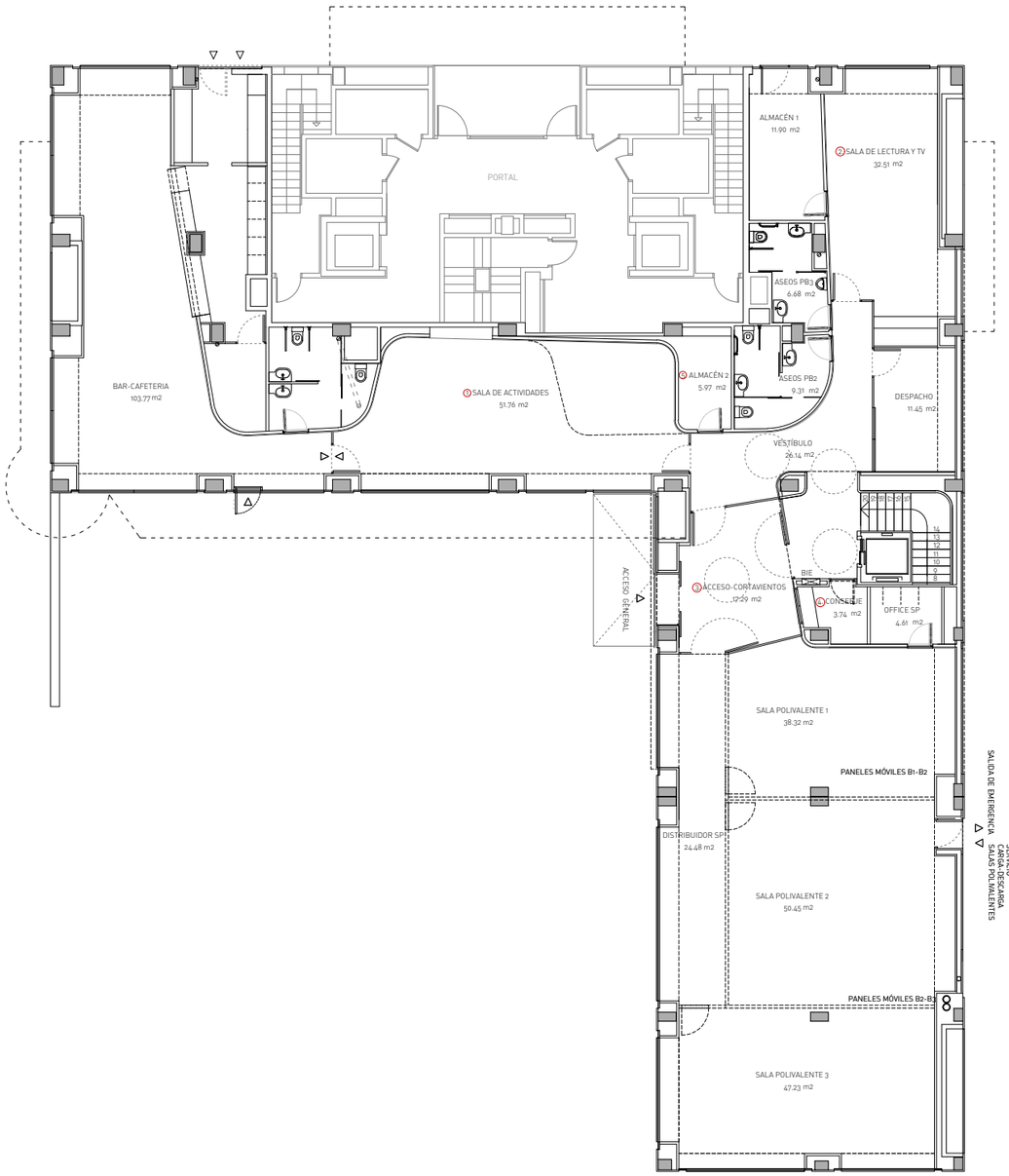

PLANTA BAJA

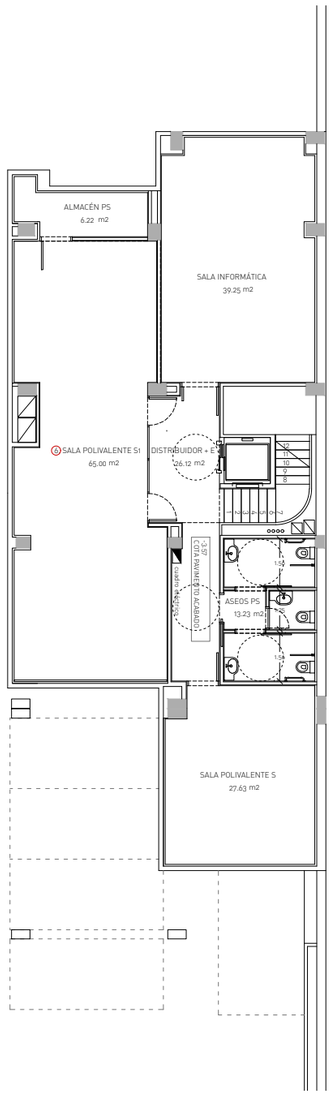

PLANTA SOTANO

PLANTA BAJA

NUEVAS SALAS m2

1. SALA DE ACTIVIDADES	51.76
2. SALA DE LECTURA Y TV	32.51
3. ACCESO - CORTAVIENTOS	17.29
4. CONSERJE	3.74
5. ALMACÉN 2	5.97

SALAS MODIFICADAS m2

OFFICE SP	4.61
VESTÍBULO	26.14

SALAS EXISTENTES m2

ALMACÉN 1	11.90
ASEOS PB2	9.31
ASEOS PB3	6.68
DESPACHO	11.45
SALA POLIVALENTE 1	38.32
SALA POLIVALENTE 2	50.45
SALA POLIVALENTE 3	47.23
DISTRIBUIDOR SP	74.48
BAR-CAFETERIA	103.77

PLANTA SÓTANO

NUEVAS SALAS m2

6. SALA POLIVALENTE S1	65.00

SALAS EXISTENTES m2

ALMACÉN PS	6.22
ASEOS PS	13.23
DISTRIBUIDOR + E	26.12
SALA INFORMÁTICA	39.25
SALA POLIVALENTE 5	27.63

Luis Beriain Sanzol +voilà!

REFORMA INTERIOR CENTRO MUNICIPAL DE MAYORES DE BURLADA
MEMORIA VALORADA
promotor AYUNTAMIENTO DE BURLADA
arquitectos
luis beriain + jokine crespo + laura hernández + nacho cordero
Av. Sancho el FUERTE 11, 31007, PAMPLONA
t. 630 42 75 52 · t. 659 55 74 74

situación Calle de las Maestras 2, 31600 BURLADA
fecha JULIO 2020
descripción PLANTAS REFORMA. SUPERFICIES
escala / formato 1:200 / A3
nºplano PL-02
versión - fecha v2 - 24/08/2020



ZONA I. SALA DE ACTIVIDADES

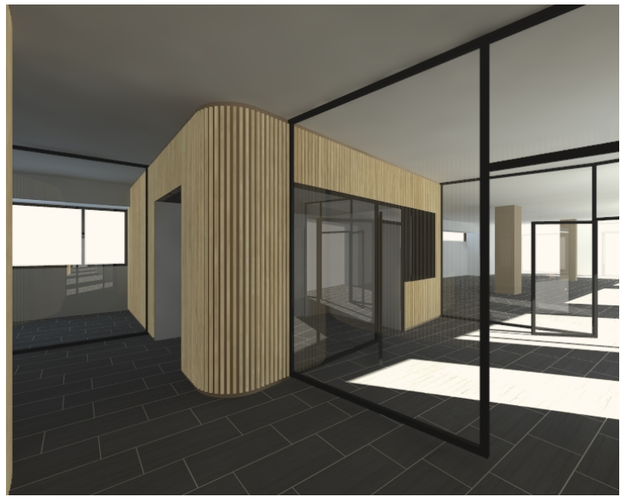

ZONA II. ACCESO, SALA CONSERJE Y VESTÍBULO ASCENSOR



ZONA III. SALA DE LECTURA Y TV

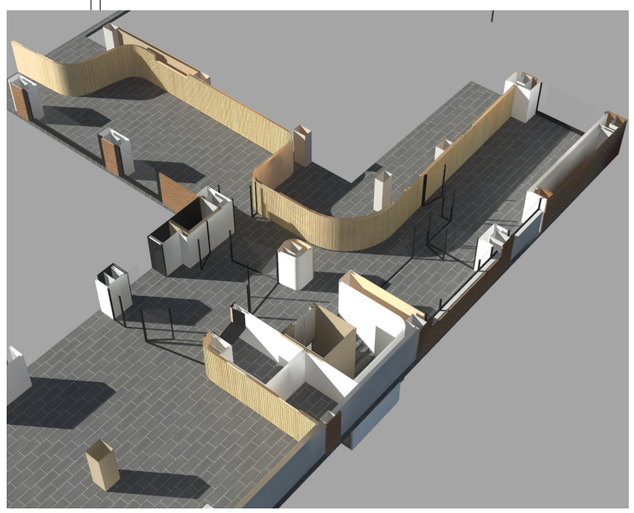

PLANTA BAJA

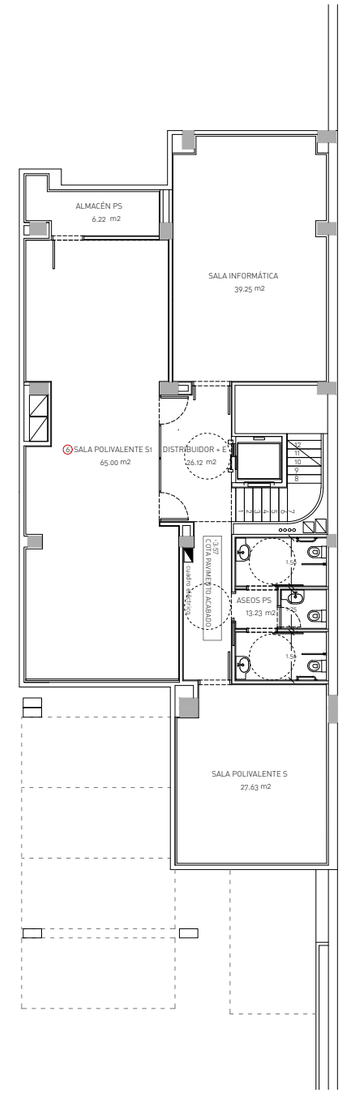

PLANTA SOTANO

Luis Beriain Sanzol +voilà!

REFORMA INTERIOR CENTRO MUNICIPAL DE MAYORES DE BURLADA
MEMORIA VALORADA

promotor AYUNTAMIENTO DE BURLADA

arquitectos
luis beriain + jokine crespo + laura hernández + nacho cordero
Av. Sancho el FUERTE 11, 31007, PAMPLONA
t. 630 42 75 52 · t. 659 55 74 74

situación Calle de las Maestras 2, 31600 BURLADA
fecha JULIO 2020
descripción PLANTAS REFORMA. IMÁGENES
escala / formato 1:200 / A3
nºplano PL-03
versión - fecha v2 - 24/08/2020

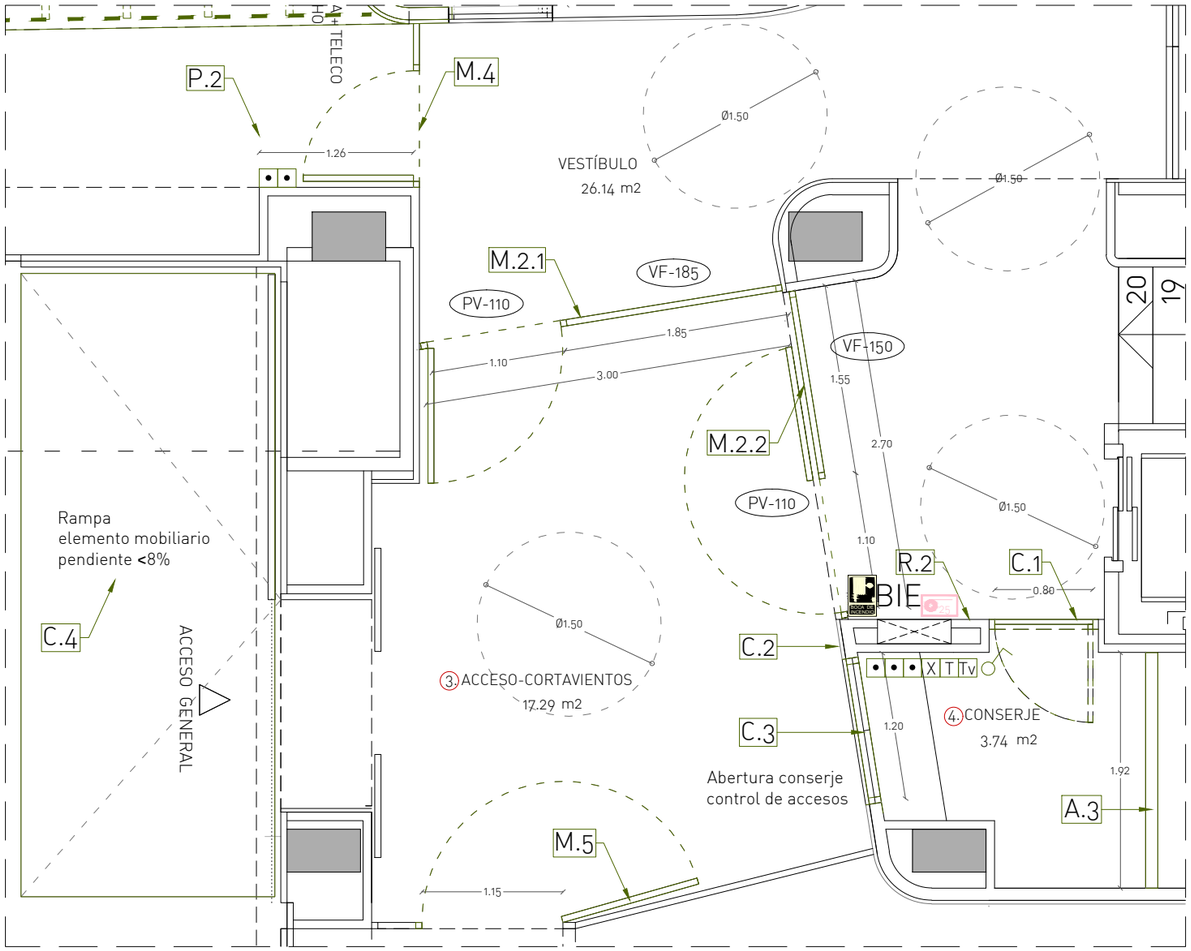

PLANTA ZONA II. NUEVO ACCESO Y NUEVA SALA DE CONSERJE 1:50

ACTUACIONES ZONA I.

A3. Nuevo tabique de cartón yeso en cuarto de conserjería.

R2. Pintura plástica en paredes en zona de rellano de ascensor

R3. Revestimiento de madera en zona de nueva sala de actividades en planta baja

C1. Nueva puerta en zona de conserjería

C2. Panelado en melamina color a definir para frente conserje

C3. Nueva abertura de la nueva sala del conserje con cierre de vidrio

C4. Rampa de bastidor metálico, estructura de madera y acabado antideslizante

M2. Carpinterías aluminio de puertas y fijos de cortavientos M2.1+M2.2

M4. Recolocación de carpintería de puerta y fijo D8.

M5. Nueva puerta baja y fijo en carpintería de entrada salas polivalentes

INSTALACIÓN DE CLIMATIZACIÓN Y VENTILACIÓN

- Ajuste y reubicación de rejillas de impulsión y extracción
- Revisión ubicación unidad interior en actual sala TV
- Ajustes de la instalación actual tras unificación de estancias

INSTALACIÓN DE ELECTRICIDAD

- Ajuste y reubicación de mecanismos y luminarias
- Revisión ubicación tomas y enchufes tras la redistribución de estancias.
- Ajustes de la instalación actual tras unificación de estancias

INSTALACIÓN DE PROTECCIÓN CONTRA INCENDIOS

- Reubicación de extintores en caso de desplazamiento
- Revisión iluminación emergencia, tras la nueva distribución de espacios

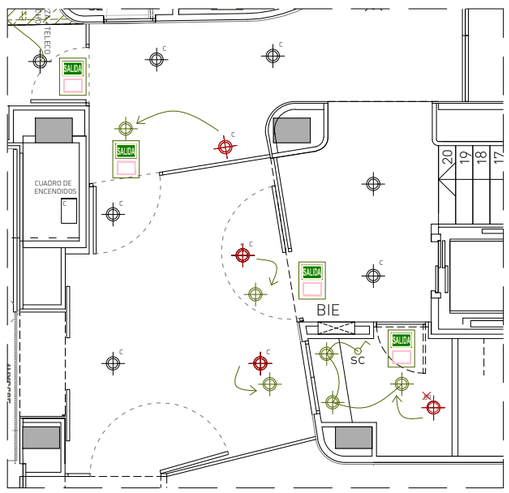

PLANTA ZONA II. PLANTA CENITAL (INSTALACIONES) 1:100

SALIDA NUEVA SEÑALIZACIÓN DE SALIDA + LUMINARIA DE EMERGENCIA

NUEVA SEÑALIZACIÓN DIRECCIÓN DE SALIDA + LUMINARIA DE EMERGENCIA

X T Tv NUEVO CONJUNTO TOMAS ELÉCTRICAS + TELECOMUNICACIONES

- 3 TOMAS DE FUERZA
- 1 TOMA RJ45
- 1 TOMA DE TELÉFONO
- 1 TOMA DE TV

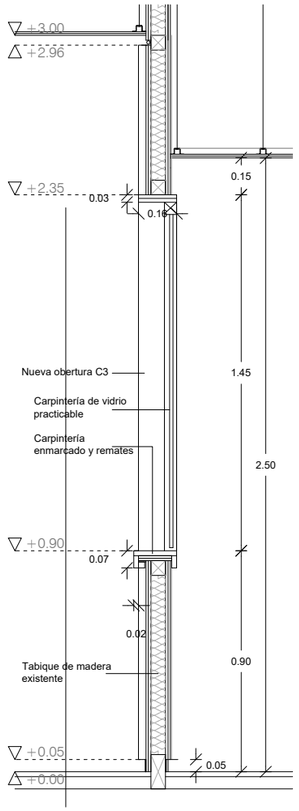

DETALLE SECCIÓN

DETALLE ABERTURA SALA CONSERJE

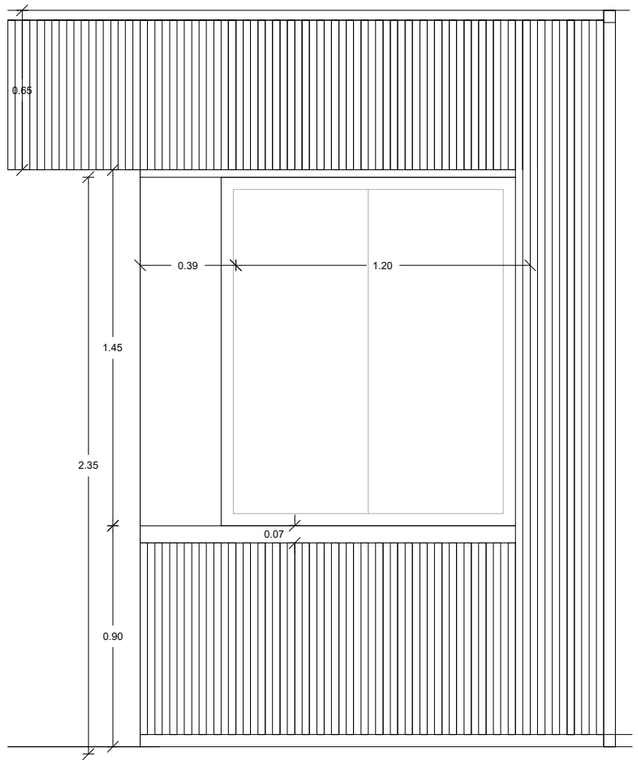

DETALLE ALZADO desde el acceso 1:25

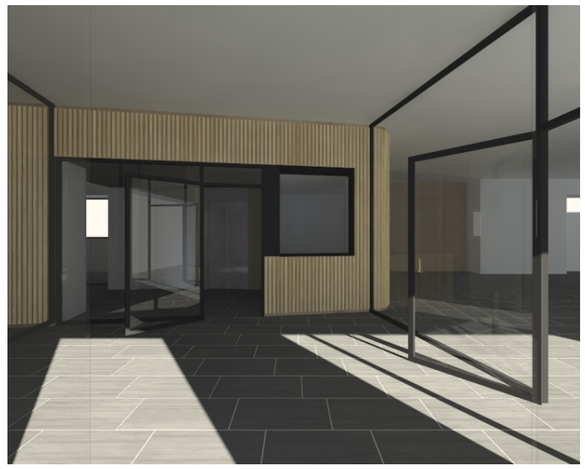

Luis Beriain Sanzol +voilà!

REFORMA INTERIOR CENTRO MUNICIPAL DE MAYORES DE BURLADA	
	MEMORIA VALORADA
promotor	AYUNTAMIENTO DE BURLADA
arquitectos	
luis beriain + jokine crespo + laura hernández + nacho cordero	
Av. Sancho el FUERTE 11, 31007, PAMPLONA	
t. 630 42 75 52 · t. 659 55 74 74	
situación	Calle de las Maestras 2, 31600 BURLADA
fecha	JULIO 2020
descripción	DETALLE ZONA I. ENTRADA Y SALA CONSERJE (PB)
escala / formato	1:100, 1:50 y 1:25 / A3
nºplano	DT-01
versión - fecha	v2 - 24/08/2020

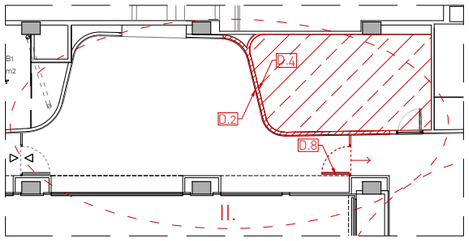

DERRIBOS 1:200

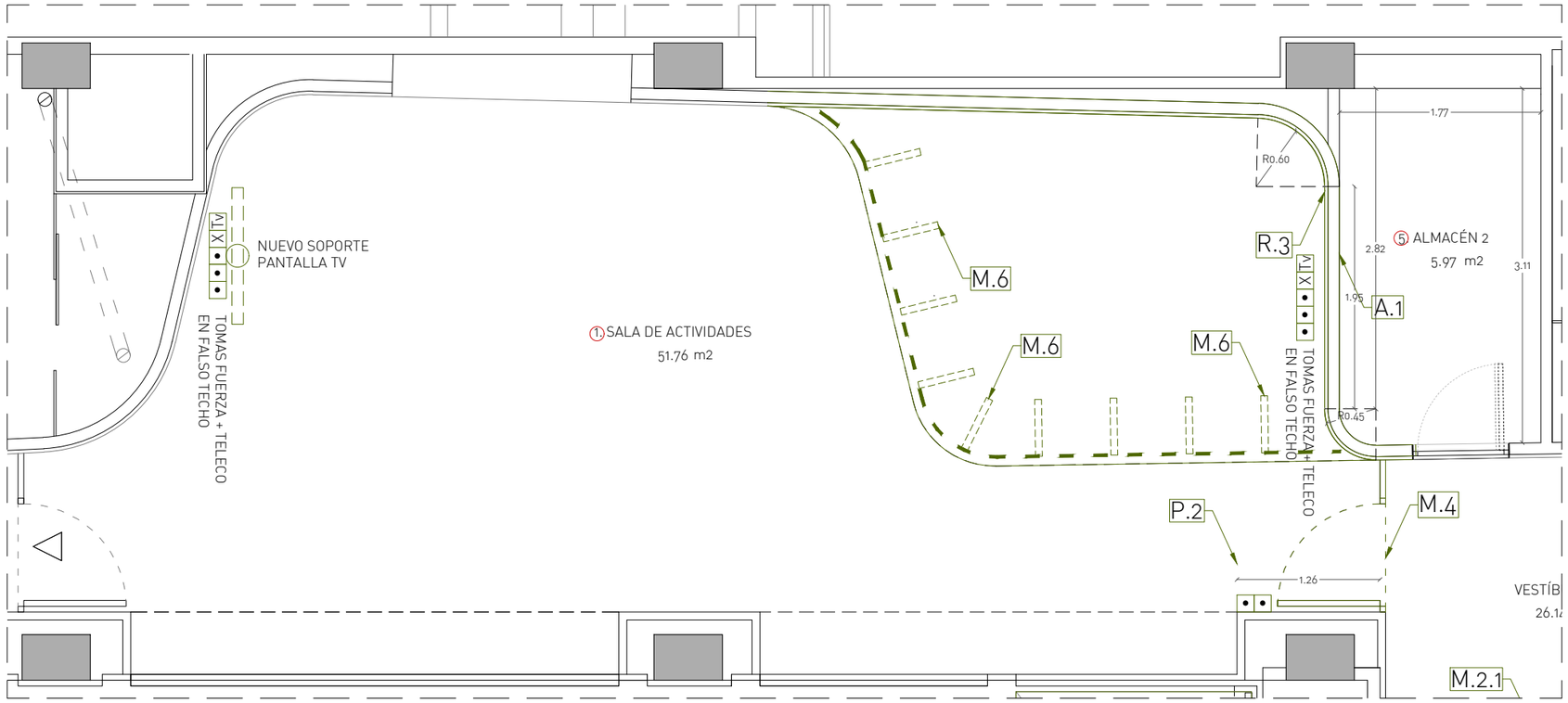

PLANTA ZONA I. NUEVA SALA POLIVALENTE EN PLANTA BAJA 1:50

• • • X Tv NUEVO CONJUNTO
TOMAS ELÉCTRICAS + TELECOMUNICACIONES
- 3 TOMAS DE FUERZA
- 1 TOMA RJ45
- 1 TOMA DE TV



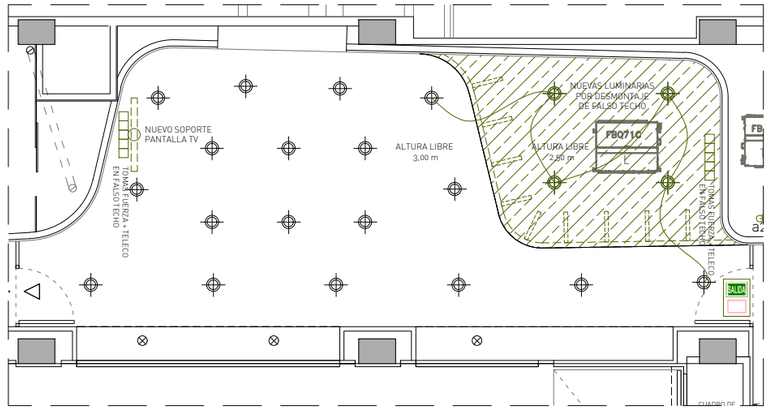

PLANTA ZONA I. PLANTA CENITAL (INSTALACIONES) 1:100

SALIDA NUEVA
SEÑALIZACIÓN DE SALIDA +
LUMINARIA DE EMERGENCIA

ACTUACIONES ZONA II.

A1. Nuevo tabique y trasdosado de madera en nueva sala con acabado de listones

P2. Limpieza y rejuntado de cerámica en zonas tras desmontado de mamparas

R3. Revestimiento de madera en zona de nueva sala de actividades en planta baja

M4. Recolocación de carpintería de puerta y fijo D8.

M6. Estructura metálica para la sujeción de falso techo de zona de TV.

SEÑALÉTICA Y VARIOS
- Vinilos cumplimiento DBSUA
- Reubicación elementos señalética incendios

INSTALACIONES

INSTALACIÓN DE CLIMATIZACIÓN Y VENTILACIÓN
- Ajuste y reubicación de rejillas de impulsión y extracción
- Revisión ubicación unidad interior en actual sala TV
- Ajustes de la instalación actual tras unificación de estancias

INSTALACIÓN DE ELECTRICIDAD
- Ajuste y reubicación de mecanismos y luminarias
- Revisión ubicación tomas y enchufes tras la redistribución de estancias.
- Ajustes de la instalación actual tras unificación de estancias

INSTALACIÓN DE PROTECCIÓN CONTRA INCENDIOS
- Reubicación de extintores en caso de desplazamiento
- Revisión iluminación emergencia, tras la nueva distribución de espacios

Luis Beriain Sanzol +voilà!

REFORMA INTERIOR CENTRO MUNICIPAL DE MAYORES DE BURLADA
MEMORIA VALORADA

promotor AYUNTAMIENTO DE BURLADA

arquitectos
luis beriain + jokine crespo + laura hernández + nacho cordero
Av. Sancho el FUERTE 11, 31007, PAMPLONA
t. 630 42 75 52 · t. 659 55 74 74

situación Calle de las Maestras 2, 31600 BURLADA
fecha JULIO 2020
descripción DETALLE ZONA II. SALA Y ALMACÉN (PB)
escala / formato 1:100 - 1:50 / A3
nºplano DT-02
versión - fecha v2 - 24/08/2020

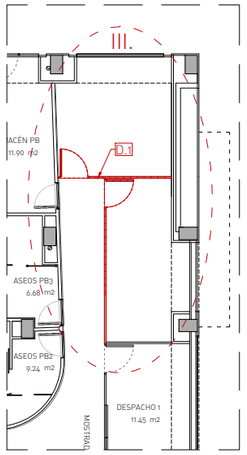

DERRIBOS 1:200

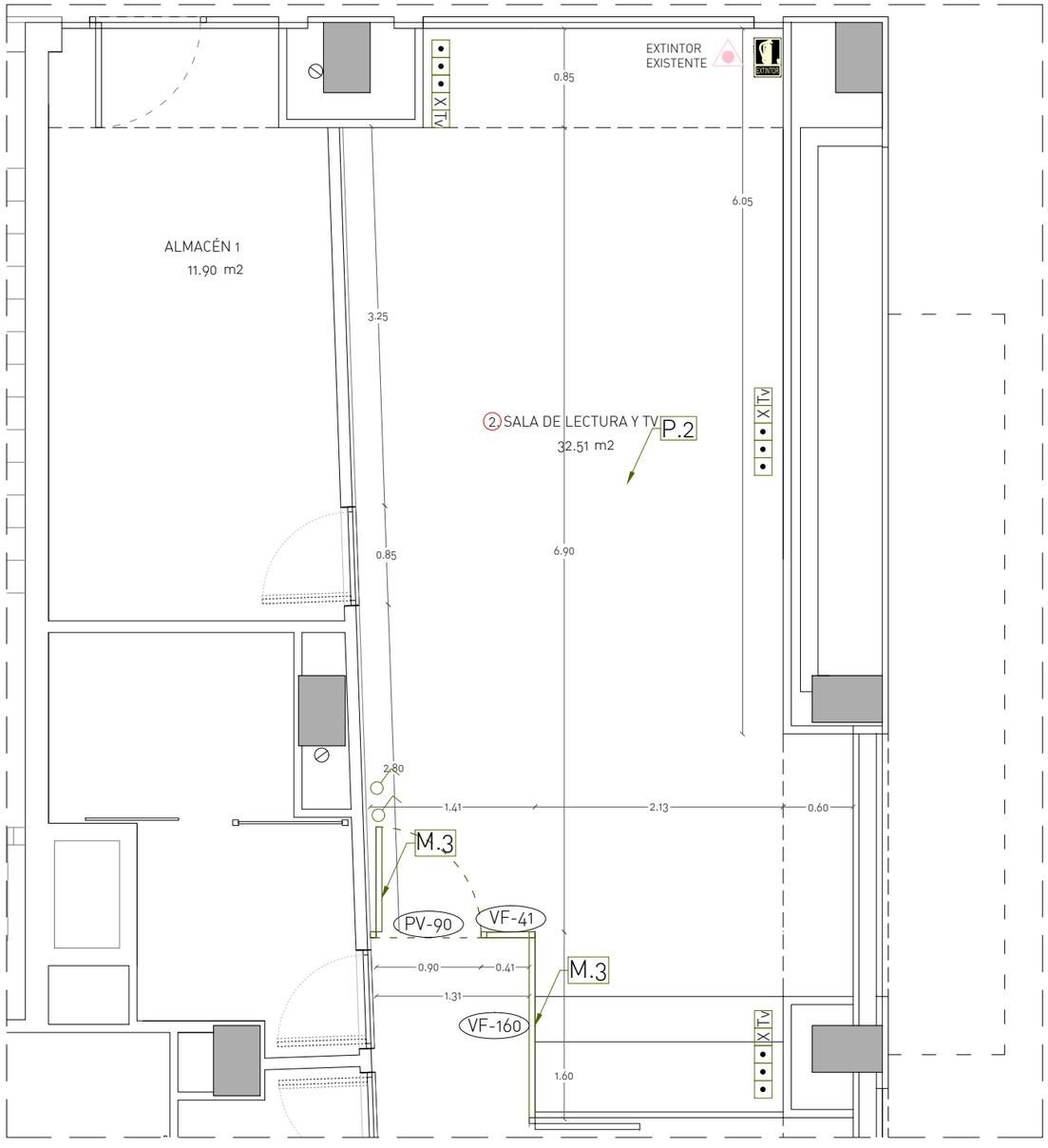

PLANTA ZONA III. NUEVA SALA DE LECTURA Y TV 1:50

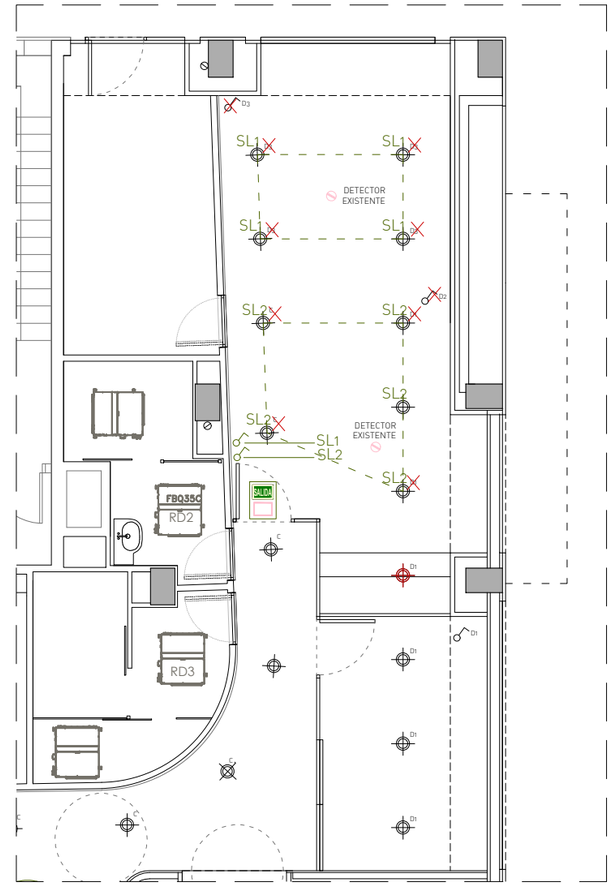

PLANTA ZONA III. PLANTA CENITAL (INSTALACIONES) 1:100

NUEVA
SEÑALIZACIÓN DE SALIDA +
LUMINARIA DE EMERGENCIA



NUEVO CONJUNTO
TOMAS ELÉCTRICAS + TELECOMUNICACIONES
- 3 TOMAS DE FUERZA
- 1 TOMA RJ45
- 1 TOMA DE TV

ACTUACIONES ZONA III.

D1. Desmontado de mamparas y vidrios zona administración.
Opción de reutilización: recolocación en M3.

M3. Carpintería aluminio de puerta y fijos en nueva sala.
Opción de reutilización de carpinterías D1.

P2. Limpieza y rejuntado de cerámica en zonas tras desmontado de mamparas

SEÑALÉTICA Y VARIOS
- Vinilos cumplimiento DBSUA
- Reubicación elementos señalética incendios

INSTALACIÓN DE CLIMATIZACIÓN Y VENTILACIÓN
- Ajuste y reubicación de rejillas de impulsión y extracción
- Revisión ubicación unidad interior en actual sala TV
- Ajustes de la instalación actual tras unificación de estancias

INSTALACIÓN DE ELECTRICIDAD
- Ajuste y reubicación de mecanismos y luminarias
- Revisión ubicación tomas y enchufes tras la redistribución de estancias.
- Ajustes de la instalación actual tras unificación de estancias

INSTALACIÓN DE PROTECCIÓN CONTRA INCENDIOS
- Reubicación de extintores en caso de desplazamiento
- Revisión iluminación emergencia, tras la nueva distribución de espacios

Luis Beriain Sanzol +voilà!

REFORMA INTERIOR CENTRO MUNICIPAL DE MAYORES DE BURLADA
MEMORIA VALORADA

promotor AYUNTAMIENTO DE BURLADA

arquitectos
luis beriain + jokine crespo + laura hernández + nacho cordero
Av. Sancho el FUERTE 11, 31007, PAMPLONA
t. 630 42 75 52 · t. 659 55 74 74

situación Calle de las Maestras 2, 31600 BURLADA
fecha JULIO 2020
descripción DETALLE ZONA III. SALA DE LECTURA Y TV (PB)
escala / formato 1:100 - 1:50 / A3
nºplano DT-03
versión - fecha v2 - 24/08/2020

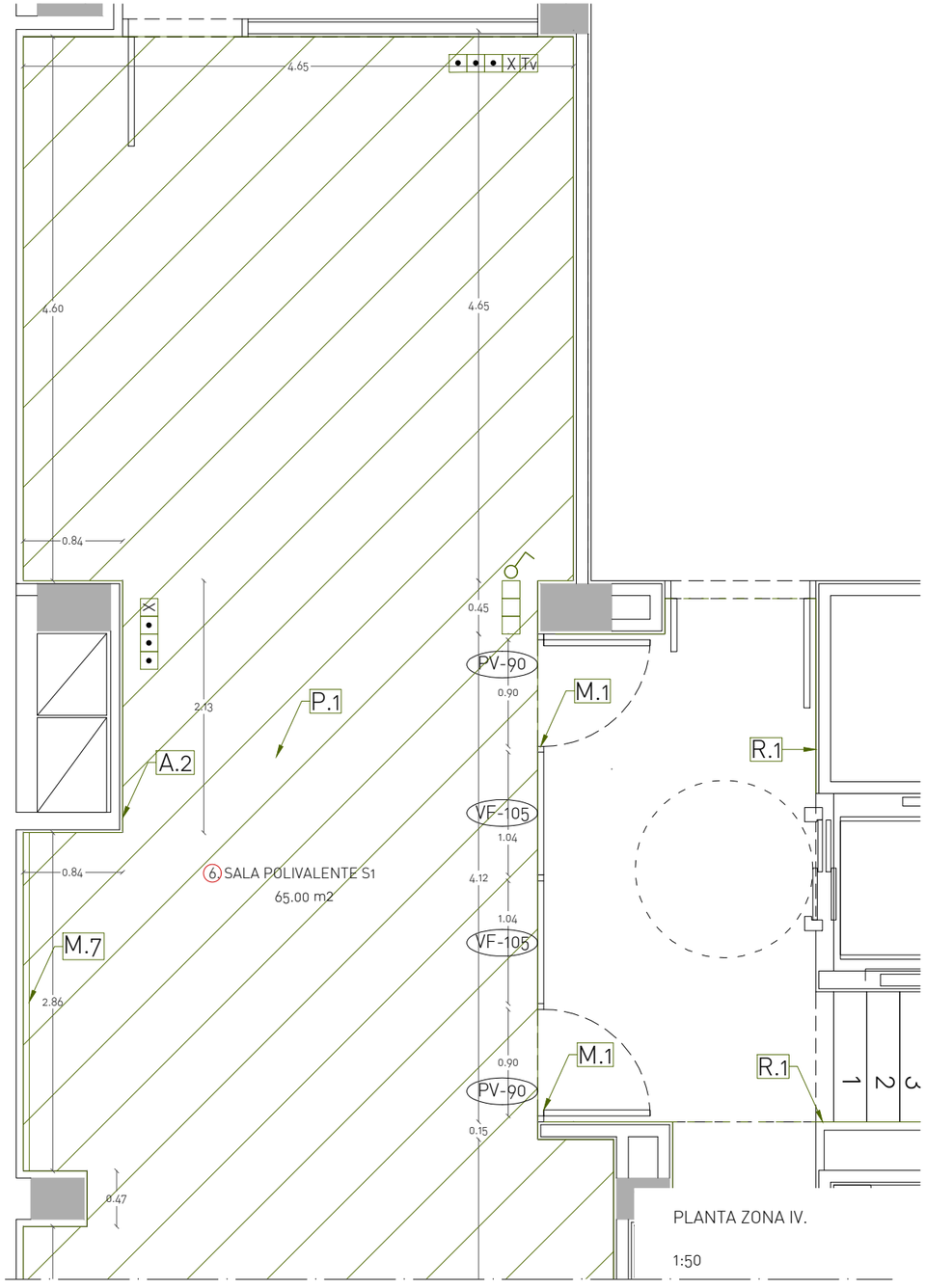

PLANTA ZONA IV.

1:50

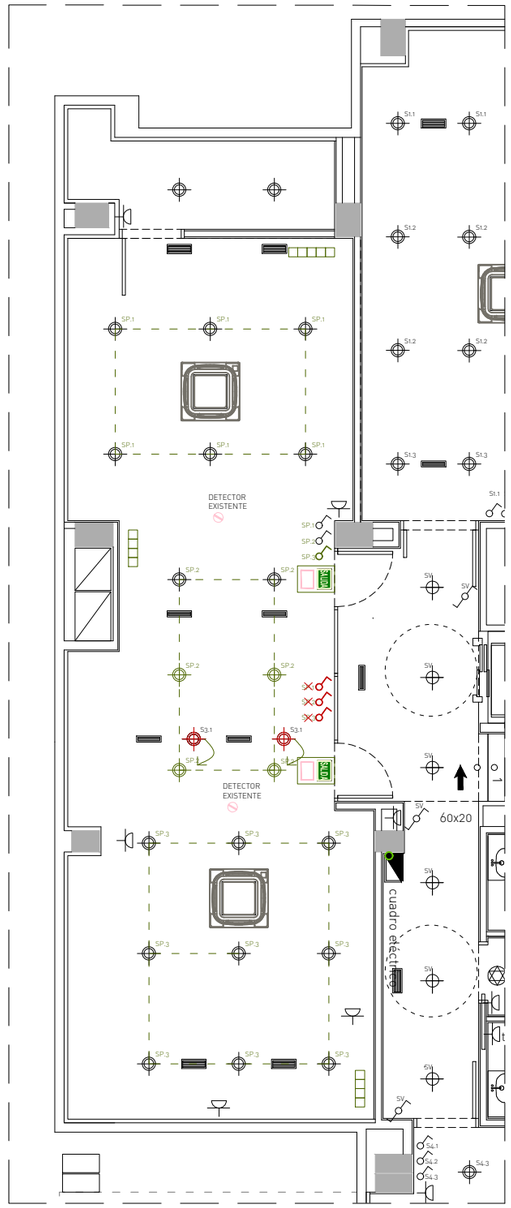

PLANTA CENITAL SÓTANO (INSTALACIONES) 1:100

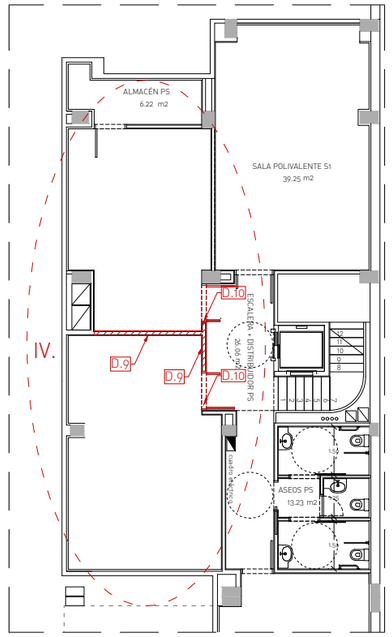

DERRIBOS 1:200

X NUEVO CONJUNTO
TOMAS ELÉCTRICAS + TELECOMUNICACIONES
- 3 TOMAS DE FUERZA
- 1 TOMA RJ45
- 1 TOMA DE TV

X NUEVO CONJUNTO
TOMAS ELÉCTRICAS + TELECOMUNICACIONES
- 3 TOMAS DE FUERZA
- 1 TOMA RJ45

SALIDA NUEVA
SEÑALIZACIÓN DE SALIDA +
LUMINARIA DE EMERGENCIA

ACTUACIONES ZONA IV.

A2. Remates varios tras derribo de tabique en sótano, tanto en techos como en trasdosados.

R1. Pintura plástica en techos y paredes de sótano y escalera

M1. Nuevo cierre de 2 puertas y 2 fijos sala polivalente PS

M7. Espejos en nueva sala polivalente de sótano

Mx. Vidrios de seguridad, laminares 4+4

SEÑALÉTICA Y VARIOS

- Vinilos cumplimiento DBSUA
- Reubicación elementos señalética incendios

INSTALACIONES

INSTALACIÓN DE CLIMATIZACIÓN Y VENTILACIÓN

- Ajuste y reubicación de rejillas de impulsión y extracción
- Revisión ubicación unidad interior en actual sala TV
- Ajustes de la instalación actual tras unificación de estancias

INSTALACIÓN DE ELECTRICIDAD

- Ajuste y reubicación de mecanismos y luminarias
- Revisión ubicación tomas y enchufes tras la redistribución de estancias.
- Ajustes de la instalación actual tras unificación de estancias

INSTALACIÓN DE PROTECCIÓN CONTRA INCENDIOS

- Reubicación de extintores en caso de desplazamiento
- Revisión iluminación emergencia, tras la nueva distribución de espacios

Luis Beriain Sanzol +voilà!

REFORMA INTERIOR CENTRO MUNICIPAL DE MAYORES DE BURLADA
MEMORIA VALORADA

promotor AYUNTAMIENTO DE BURLADA

arquitectos
luis beriain + jokine crespo + laura hernández + nacho cordero
Av. Sancho el FUERTE 11, 31007, PAMPLONA
t. 630 42 75 52 · t. 659 55 74 74

situación Calle de las Maestras 2, 31600 BURLADA
fecha JULIO 2020
descripción DETALLE ZONA IV. SALA Y VESTÍBULO (PS)
escala / formato 1:100 - 1:50 / A3
nºplano DT-04
versión - fecha v2 - 24/08/2020

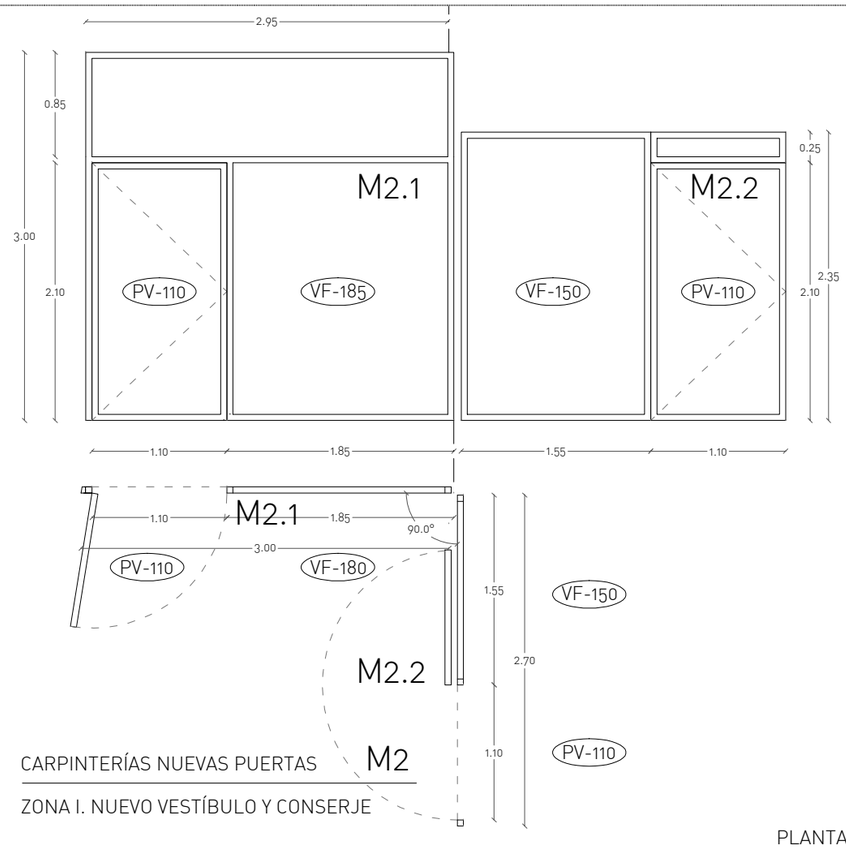

CARPINTERÍAS NUEVAS PUERTAS M2

ZONA I. NUEVO VESTÍBULO Y CONSERJE

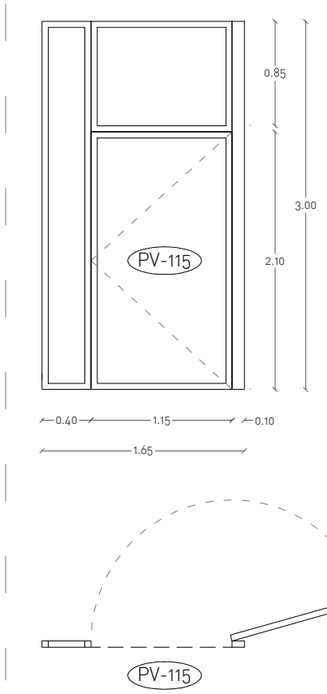

M5 ADAPTACIÓN PUERTA SALAS POLIVALENTES

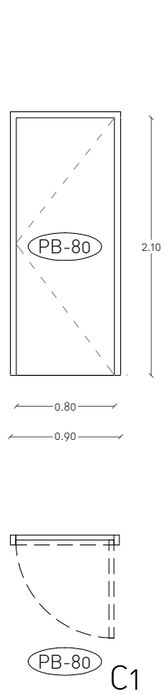

C1 PUERTA CONSERJE

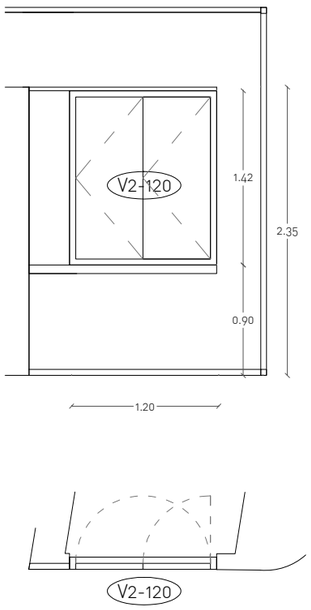

C3 ABERTURA SALA CONSERJE

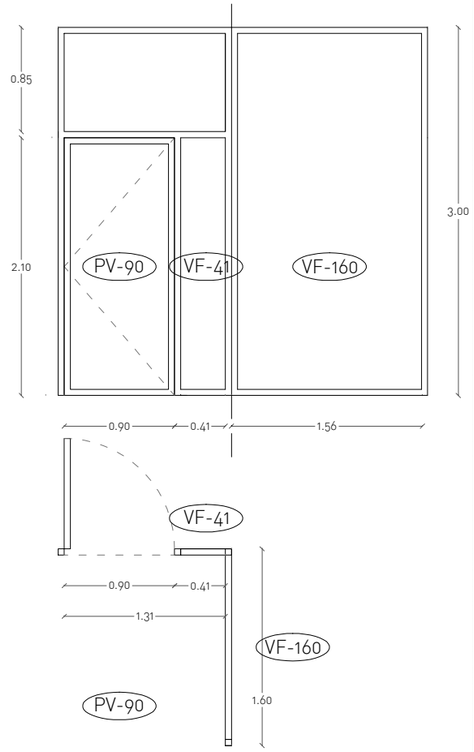

CARPINTERÍA PUERTA M3

ZONA III. NUEVA SALA DE LECTURA Y TV

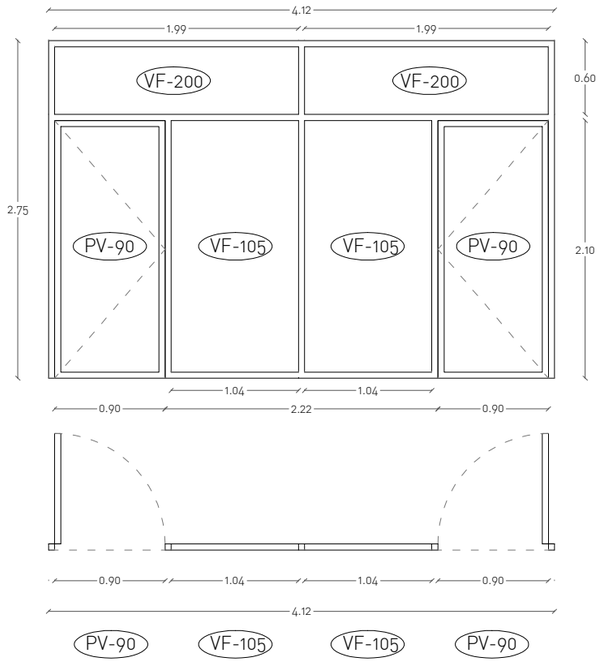

CARPINTERÍA PUERTA M1

ZONA IV. NUEVA SALA POLIVALENTE PS

PLANTA

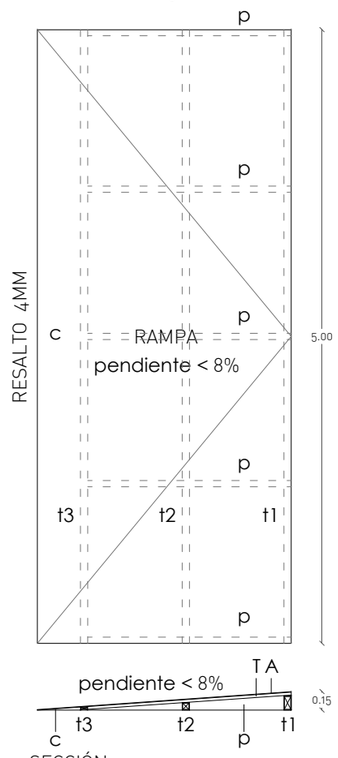

SECCIÓN

CARPINTERÍA RAMPA C4

ACCESO EXTERIOR

t1 travesaño superior
t2 travesaño intermedio
t3 travesaño inferior

p bastidor en pendiente
c cuña inferior

p bastidor en pendiente
T tablero madera 24mm
A acabado antideslizante

NOTA PUERTAS:
según el DB-CTE-SUA 3 "Seguridad frente al riesgo de aprisionamiento en recintos":

1.3. La fuerza de apertura de las puertas de salida será de 140 N, como máximo, excepto en las situadas en itinerarios accesibles, en las que se aplicará lo establecido en la definición de los mismos en el anejo A Terminología (como máximo 25 N, en general, 65 N cuando sean resistentes al fuego).

1.4. Para determinar la fuerza de maniobra de apertura y cierre de las puertas de maniobra manual batientes/pivotantes y deslizantes equipadas con pestillos de media vuelta y destinadas a ser utilizadas por peatones (excluidas puertas con sistema de cierre automático y puertas equipadas con herrajes especiales, como por ejemplo los dispositivos de salida de emergencia) se empleará el método de ensayo especificado en la norma UNE-EN 12046-2:2000.

La norma UNE-CEN/TR 15894:2011 IN establece las especificaciones para los herrajes para la edificación que pueden ser utilizadas en el diseño de puertas previstas para niños, personas mayores y personas con discapacidad en edificios públicos y privados.

Luis Beriain Sanzol +voilà!

REFORMA INTERIOR CENTRO MUNICIPAL DE MAYORES DE BURLADA
MEMORIA VALORADA

promotor AYUNTAMIENTO DE BURLADA

arquitectos
luis beriain + jokine crespo + laura hernández + nacho cordero
Av. Sancho el FUERTE 11, 31007, PAMPLONA
t. 630 42 75 52 · t. 659 55 74 74

situación Calle de las Maestras 2, 31600 BURLADA
fecha JULIO 2020
descripción MEMORIA DE CARPINTERIAS
escala / formato 1:50 / A3
nºplano MC-01
versión - fecha v2 - 24/08/2020

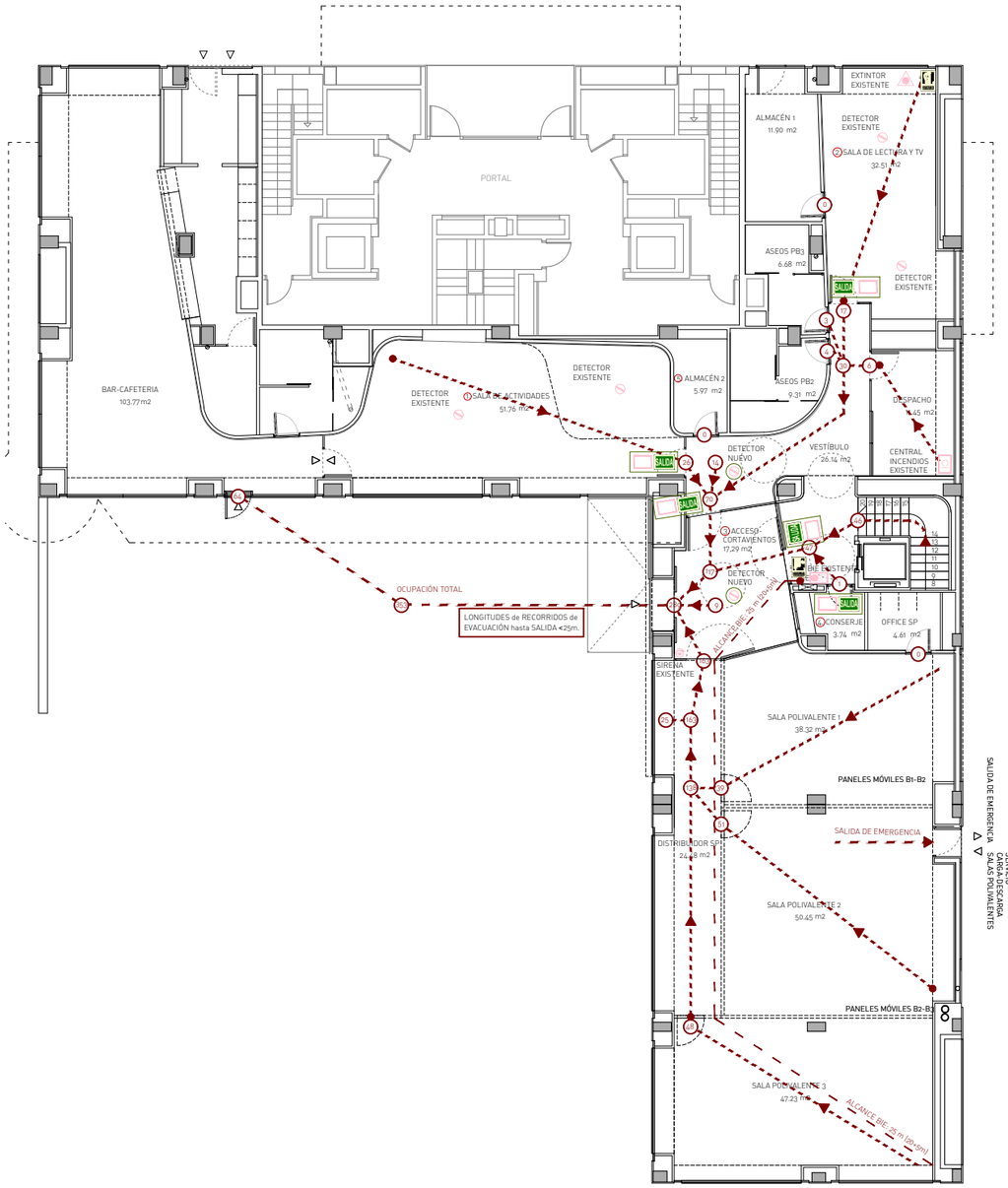

PLANTA BAJA

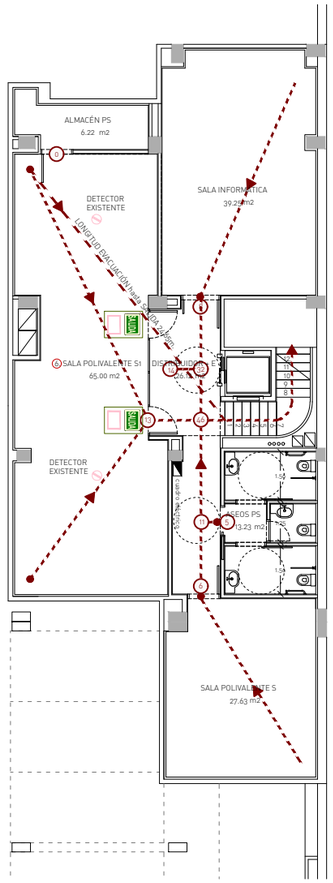

PLANTA SOTANO

SIMBOLOGIA DE PROTECCION CONTRA INCENDIOS

Se grafían los ELEMENTOS Y POSICIONES NUEVAS necesarios por la REFORMA

Se grafían los ELEMENTOS Y POSICIONES EXISTENTES funcionales para los nuevos espacios.

- BOCA DE INCENDIO EQUIPADA 25mm.
- EXTINTOR DE POLVO POLIVALENTE EFICACIA 21A-113B
- EXTINTOR DE CO
- DETECTOR OPTICO TERMICO
- SIRENA INTERIOR
- CENTRAL DE INCENDIOS
- LUMINARIA DE EMERGENCIA (JUNTO A SEÑALIZACIÓN)

SIMBOLOGIA DE SEÑALIZACIÓN

- SALIDA
- DIRECCIÓN DE SALIDA
- ESCALERA DE SALIDA
- BOCA DE INCENDIO EQUIPADA
- EXTINTOR
- PULSADOR

SALIDA NUEVO CONJUNTO DE LUMINARIA DE EMERGENCIA Y SEÑALIZACIÓN

JUSTIFICACIÓN EVACUACIÓN DB-SI

- RECORRIDO EVACUACIÓN
- ORIGEN DE LA EVACUACIÓN
- SENTIDO DE LA EVACUACIÓN
- 46 Nº DE OCUPANTES

Luis Beriain Sanzol +voilà!

REFORMA INTERIOR CENTRO MUNICIPAL DE MAYORES DE BURLADA
MEMORIA VALORADA

promotor AYUNTAMIENTO DE BURLADA

arquitectos
luis beriain + jokine crespo + laura hernández + nacho cordero
Av. Sancho el FUERTE 11, 31007, PAMPLONA
t. 630 42 75 52 · t. 659 55 74 74

situación Calle de las Maestras 2, 31600 BURLADA
fecha JULIO 2020
descripción PLANTAS REFORMA. CONTRAINCENDIOS
escala / formato 1:200 / A3
nºplano SI-01
versión - fecha v2 - 24/08/2020