



AYUNTAMIENTO DE LARRAGA

CIF: P3114100E

Plaza de los Fueros, 1

31251 LARRAGA (Navarra)

Tel. 948711011 Fax:948711429 Email: ayuntamiento@ayuntamientolarraga.com

www.larraga.es

ANEXO III

INVENTARIO



INVENTARIO COCINA POLIDEPORTIVO SEPTIEMBRE 2018

CONCEPTO	Cantidad	MATERIALES	MEDIDAS	MARCA	OBSERVACIONES	VALOR * unidad	VALOR	AÑO DE COMPRA
COMBI	1		185X60	Bru	Blanco con termómetro	350,00	350,00	
MICROONDAS	1		45X30	Schneider	Blanco, 18L	42,37	42,37	2.011
FREGADERA	1	Acero Inoxidable	120x90	Distfon	Pozo y escurridor 1200x600mm	311,20	311,20	2.011
GRIFO FREGADERA	1	Acero Inoxidable			De cocina, con chorro,...	368,00	368,00	2.011
LAVAVAJILLAS	1	Acero Inoxidable	60X82	V50 línea blanca		1.424,00	1.424,00	2.011
BASTIDOR PARA LAVAVAJILLAS	1		1200x600x 850			176,80	176,80	2.011
COCINA	1	Acero Inoxidable	90X85	Fagor	5 fuegos con horno 3CF-950	799,20	799,20	2.011
MESA ALUMINIO	1	Acero Inoxidable	60X60X80	Distform	Mesa baja cocina	356,80	356,80	2.011
CAMPANA EXTRACTORA	1	Acero Inoxidable	205		1 Pozo	500,00	500,00	
FREIDORA	1	Acero Inoxidable	40x20	Lacor	3,5 Lts. 2.000W	65,50	65,50	2.012
PLANCHA	1			Mahino	Modelo Eco.60ES	441,15	441,15	2.015
ARMARIOS	2	Madera	92x90		3 Cajones (suelo con encimera)			
ARMARIOS	2	Madera	70x90		Doble puerta (colgados de pared)			
ARMARIOS	1	Madera	90x82		Doble puerta (suelo con encimera)			
SECAMANOS	1	Plástico			De papel, colgado			
PLATO MEDIANO	46	Cerámica				6,36	6,36	2.011
PLATO GRANDE	63	Cerámica				3,70	170,20	2.014
PLATO POSTRE	46	Cerámica				6,20	390,60	2.014
SARTÉN	2	Hierro				3,20	147,20	2.014
CACEROLA G.	1					12,50	25,00	
CUCHARÓN	1					95,00	95,00	
ESPÁTULA	1					24,00	24,00	
ESPUMADERA	1					12,00	12,00	
CUCHARAS	17					12,00	12,00	
TENEDORES	85					0,70	11,90	
CUCHILLOS	97					0,70	59,50	
PINZA HIELO	2					1,30	126,10	
CUBITERA	2	Plástico				0,75	1,50	
BANDEJA SERVIR	6	Aluminio				12,00	24,00	
PANERAS	8	Mimbre				6,50	39,00	
JARRAS G.	3	Cristal				0,75	6,00	
VINAGRERAS	2					6,75	20,25	
						6,00	12,00	
					TOTAL		7.680,93	



*Precio sin iva
IVA (21%)

INVENTARIO BAR - BARRA POLIDEPORTIVO SEPTIEMBRE 2018

CONCEPTO	Cantidad	MATERIALES	MEDIDAS	MARCA	OBSERVACIONES	VALOR* unidad	VALOR	AÑO DE COMPRA
FABRICADOR HIELOS	1	Acero Inoxidable	0,39x0,70	Camer D30		1.371,05	1.371,05	2.012
NEVERA	1	Acero Inoxidable	3 puertas	Infrico	Regulador Temperatura	937,39	937,39	2.012
NEVERA	1	Acero Inoxidable	2 puertas	SM	San Miguel	0,00	0,00	
CAFETERA	1	Acero Inoxidable	2 cazos	Ipanema	2 cacillos y manual	500,00	500,00	
MUEBLE	1	Acero Inoxidable	2 puertas	Infrico	2 cajones	450,00	450,00	
MICROONDAS	1			Panasonic		87,20	87,20	
VITRINA EXPOSICION	1	Cristal				80,00	80,00	
CAJA REGISTRADORA	1	Plástico		Sigma CR2500 A		399,95	399,95	2.012
MESA PEQUEÑA	1	Madera				50,00	50,00	
CONGELADORES	2	Cristal		Frigo		0,00	0,00	
BANQUETAS	5	Madera				29,00	145,00	
MESAS	6	Madera				99,00	594,00	
TELEVISIÓN	1		32"	Panasonic	LCD	381,36	381,36	2.011
SILLAS	24	Madera				75,00	1.800,00	
TELÉFONO	1			Movistar	De monedas	0,00	0,00	
MOLINILLOS	3	Marvi				80,00	240,00	
FREGADERA	1	Acero Inoxidable	2 pozos		Bajo mueble de madera	75,00	75,00	
MUEBLE BAJO FREGADERA	1	Madera				95,00	95,00	
TAZAS CAFÉ	42	Cerámica			Con leche y cortado	0,50	21,00	
PLATILLOS CAFÉ	49	Cerámica			Con leche y cortado	0,50	24,50	
JARRAS ALUMINIO	2	Acero Inoxidable			Para leche	2,50	5,00	
JARRAS INFUSIÓN	5	Acero Inoxidable				2,00	10,00	
PLATO POSTRE BARRA	15	Cerámica				2,50	37,50	
VASO CUBATA	30	Cristal				1,00	30,00	
VASO CRISTAL	9	Cristal				0,75	6,75	
COPA CERVEZA	22	Cristal				1,25	27,50	
COPA VINO	32	Cristal				0,75	24,00	
VASO TUBO	12	Cristal				0,75	9,00	
JARRA 0,50	7	Cristal				1,25	8,75	
BANDEJA BARRA	2	Aluminio				4,50	9,00	
CUCHARILLAS	43					0,35	15,05	
PORRÓN	1	Cristal				3,50	3,50	
SACACORCHOS	2					0,75	1,50	
PAPELERAS	4	Plástico				1,00	4,00	
SERVILLETOS	6					0,75	4,50	
					TOTAL		7.447,50	



* Precio sin iva



AYUNTAMIENTO DE LARRAGA

CIF: P3114100E

Plaza de los Fueros, 1

31251 LARRAGA (Navarra)

Tel. 948711011 Fax:948711429 Email: ayuntamiento@ayuntamientolarraga.com

www.larraga.es

ANEXO IV

PLANOS DE LAS INSTALACIONES



805 x 454 m

Imágenes y Mapas de fondo
 • Ortofoto Rápida 1:5.000 - Año 2013

Capas Vectoriales
 • Calastro

Búsquedas

Sistema de Información Territorial de Navarra
 ← Inicio →

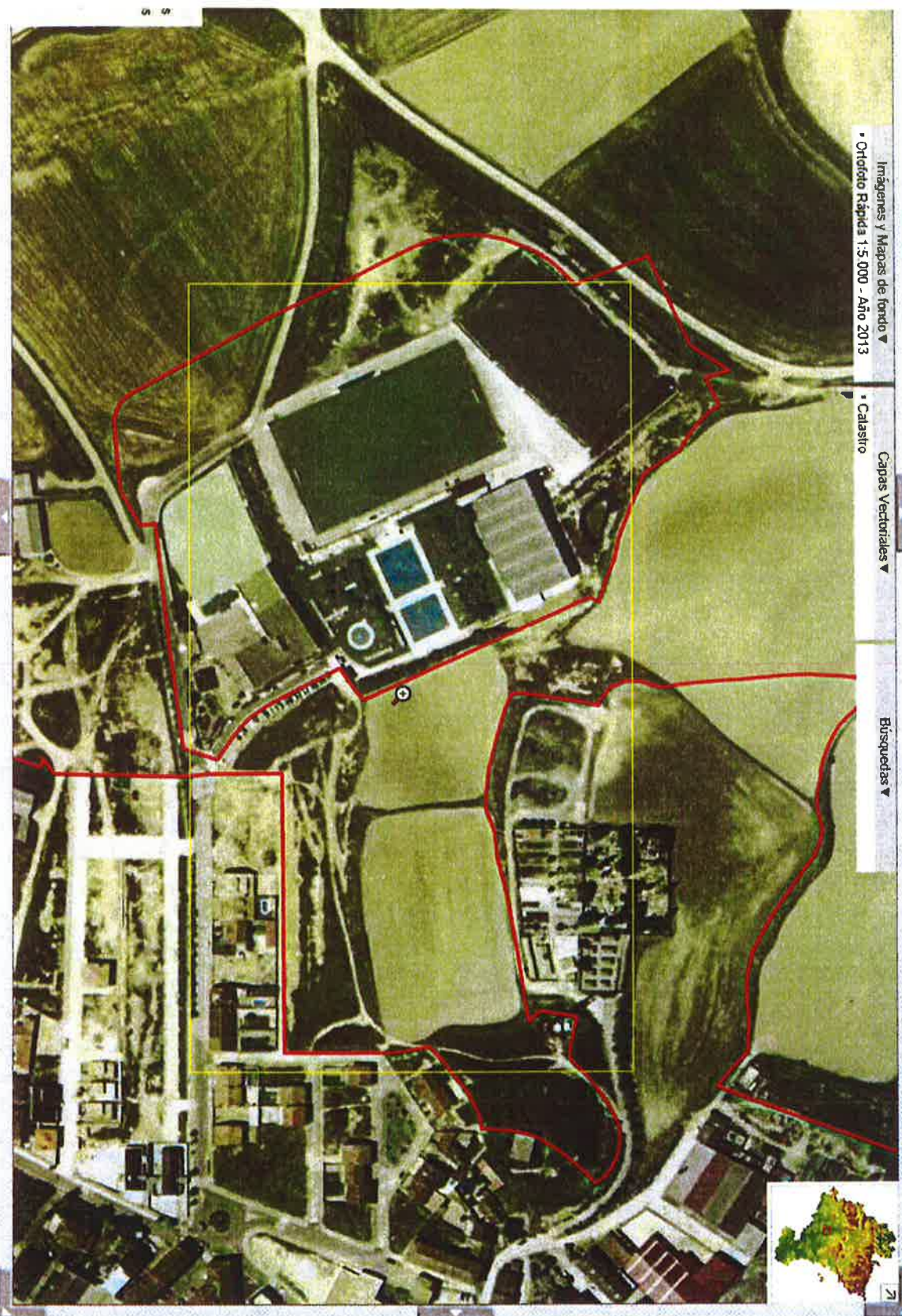

CÉDULA PARCELARIA

Referencia Catastral provisional del Bien Inmueble **NO DISPONIBLE**

Municipio **LARRAGA**

Entidad **LARRAGA**

Expedida el **10 de noviembre de 2014** via Internet <https://catastro.navarra.es>

Código Seguridad: **I/XCH2V666FE**

REFERENCIAS IDENTIFICADORAS Y DATOS DESCRIPTIVOS

REFERENCIAS IDENTIFICADORAS (*)	DIRECCIÓN O PARAJE	SUPERFICIES (m ²)		USO, DESTINO O CULTIVO	VALOR CAT.(Eur.)
		Principal	Común		
1 1156 1 1	CR BALSA, 54 BJ	1.317,00		POLIDEPORTIVOS	335.454,93

CROQUIS DE SITUACIÓN DE LA PARCELA EN LA QUE SE UBICAN LAS UNIDADES INMOBILIARIAS

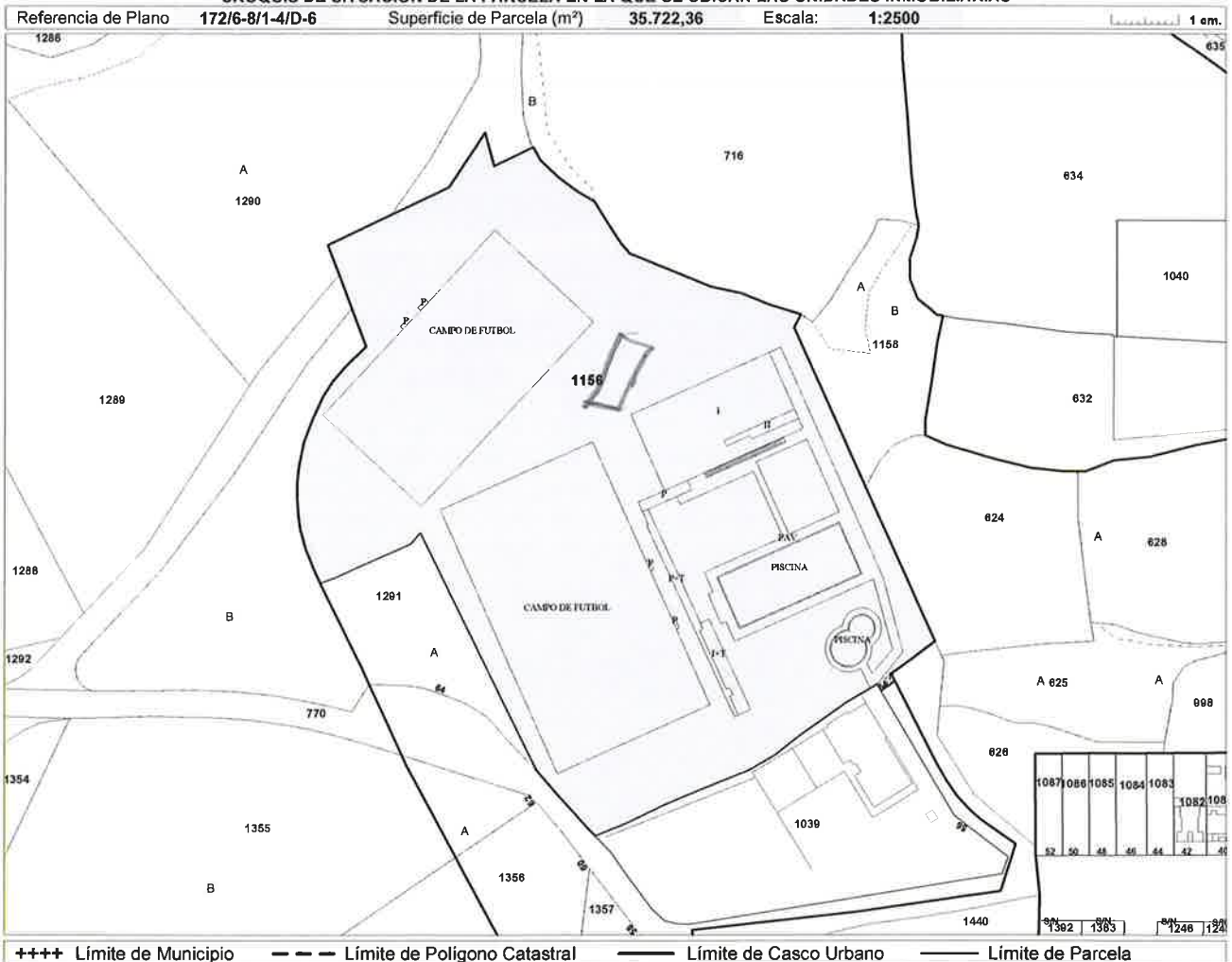

Todos los documentos inscribibles en el Registro de la Propiedad deben incorporar las cédulas parcelarias correspondientes (Ley Foral 12/2006, de 21 de noviembre). Documento sujeto a tasa de acuerdo a la Ley Foral 12/2006, de 21 de noviembre / Modelo aprobado mediante Orden Foral 132/2003, de 28 de abril.

Las unidades inmobiliarias relacionadas figuran inscritas en el Registro Fiscal de la Riqueza Territorial de Navarra a nombre del siguiente titular y en el concepto de **PROPIETARIO** (**)

Apellidos y nombre o razón social	NIF/CIF	% Par.
AYUNTAMIENTO DE LARRAGA	P3114100E	100,00



(*) Las referencias identificadoras se componen de Polígono, Parcela, Subárea o Subparcela Rústica y Unidad Urbana.
 (**) En la parcela hay otras unidades inmobiliarias con la misma o distinta titularidad.

Servicio de Riqueza Territorial

Hoja 1 de 1

**CROQUIS DE LAS UNIDADES
 URBANAS DE LA PARCELA**

ENTIDAD DE POBLACION
LARRAGA

1420001	POL. PARCELA	SUB.	HOJA
/	1156	1	2

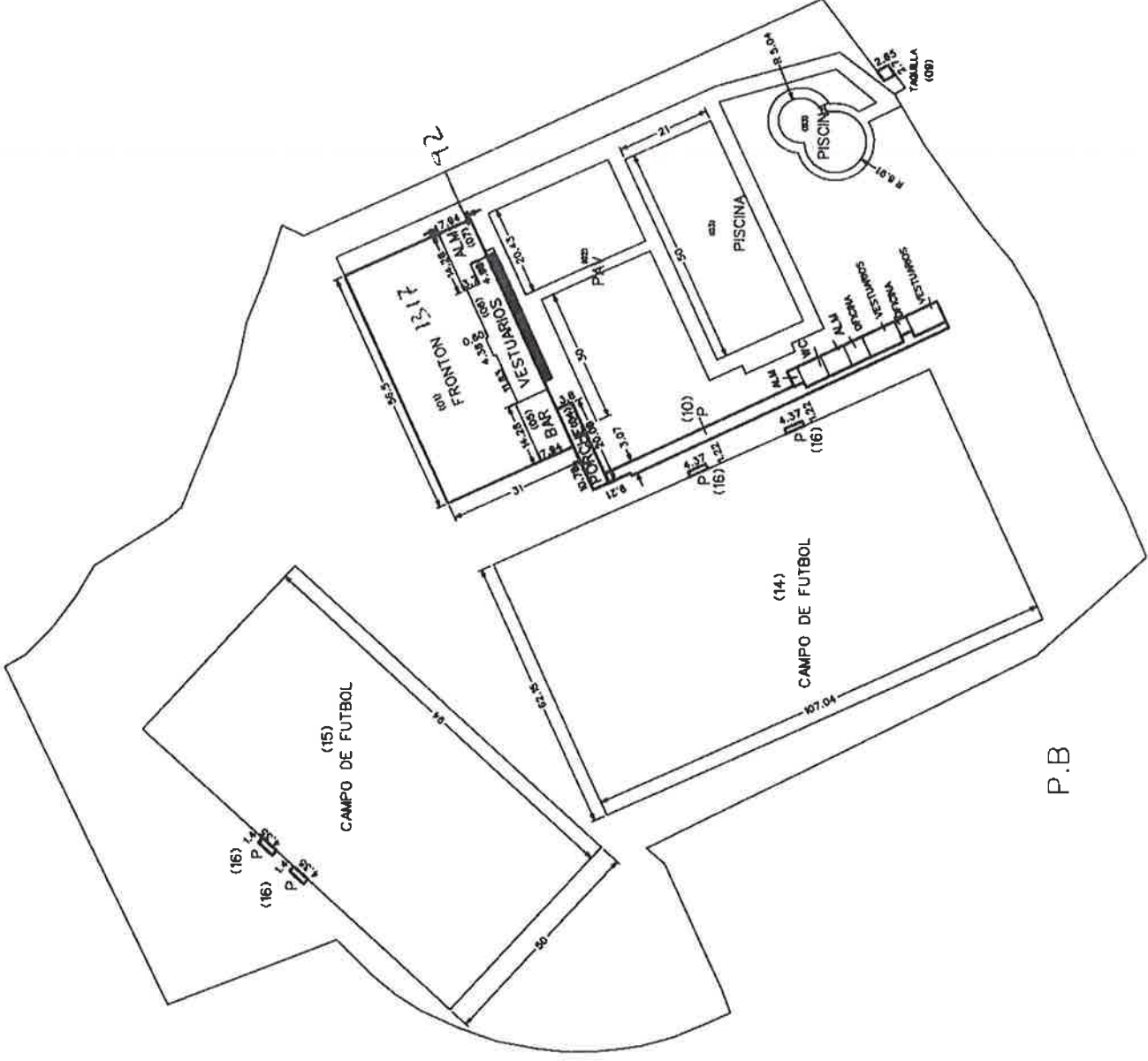

MTO.: 1-2002

SUP. PARCELA: 35604,8m²
 SUP. OCUPADA: 2232 m²

- (01) POLIDEPORTIVO: 1317
- (02) PAV: 1638 m²
- (03) PISCINA: 1265 m²
- (04) PORCHE: 76 m²
- (05) BAR: 113
- (06) VESTUARIOS: 229
- (07) ALMACEN: 92
- (08) ALMACEN: 93
- (09) TAQUILLA: 8
- (10) PORCHE: 196
- (11) VESTUARIOS: 108
- (12) OFICINA: 33
- (13) ALMACEN: 37
- (14) CAMPO DE FUTBOL: 6653
- (15) CAMPO DE FUTBOL: 4700
- (16) PORCHES: 23

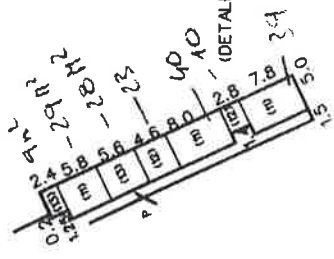

P.B

(DETALLE AMPLIADO DE LOS VESTUARIOS)
 E: 1/1000

**CROQUIS DE LAS UNIDADES
 URBANAS DE LA PARCELA**

ENTIDAD DE POBLACION

LARRAGA

1420001

POL

1

PARCELA

1156

SUB.

1

HOJA

3



MTO.: 1-2002

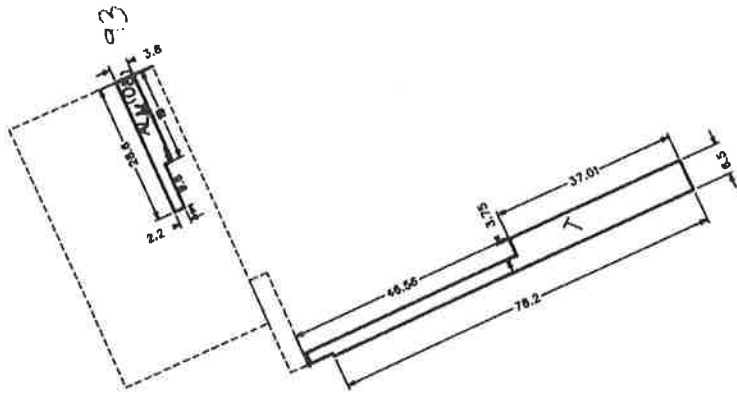

P.1.



**CROQUIS DE LAS UNIDADES
 URBANAS DE LA PARCELA**

ENTIDAD DE POBLACION

LARRAGA

1420001

MOL. PARCELA

1 1156

SUB.

1

HOJA

1

ESTUDIO



MTO.: 1-2002

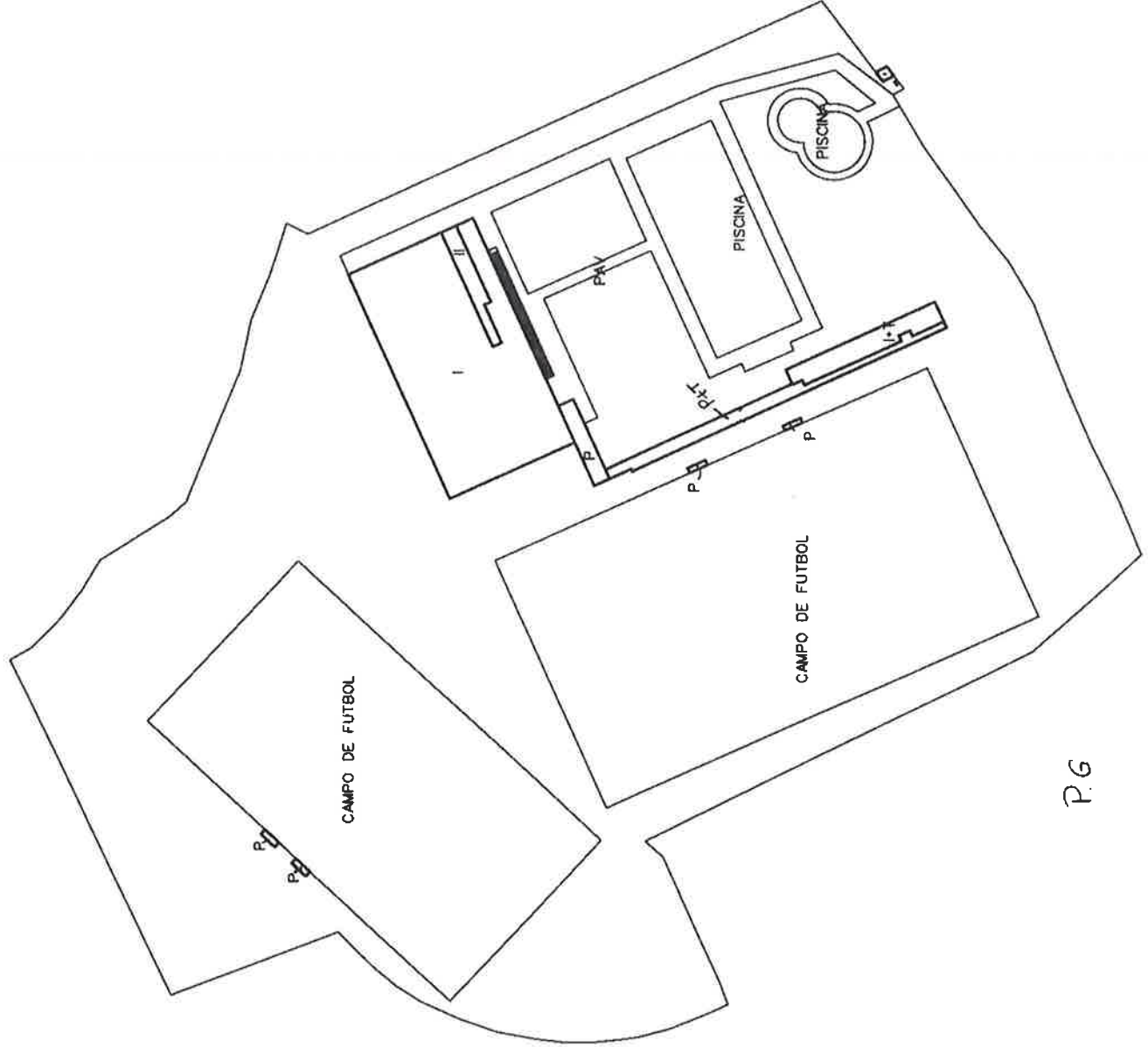

P.6



Registro de la Riqueza Territorial - Catastro de Navarra
 758 x 454 m
 ETRS-89
 42° 33' 25.99" N
 1° 51' 15.56" W
 UTM x: 594 050
 30N y: 4.712 283

Imágenes y Mapas de fondo
 • Catastro

Búsquedas
 Inicio

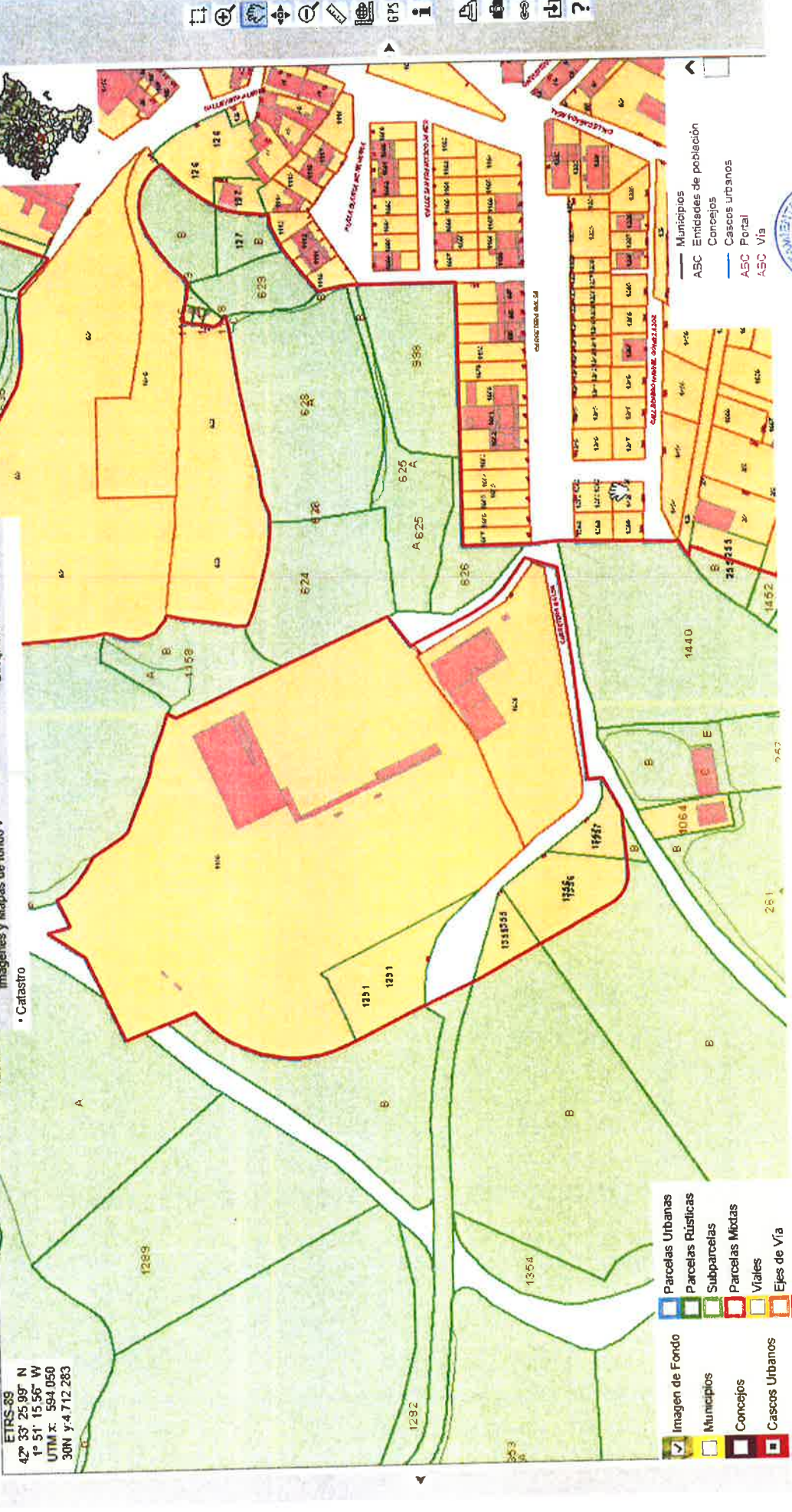

Legend:
 Imagen de Fondo
 Municipios
 Concejos
 Cascos Urbanos
 Parcelas Urbanas
 Parcelas Rústicas
 Subparcelas
 Parcelas Mixtas
 Viales
 Ejes de Vía

Legend:
 Municipios
 Entidades de población
 Concejos
 Cascos urbanos
 A5C Portal
 A5C Vía