

**LEYENDA**

1. Iglesia de Santa María	10. Itzandegia
2. Claustro	11. Oficina de Turismo - Antiguo molino
3. Capilla de San Agustín	12. La Sabina (hostal bar-restaurante)
4. Casa Prioral	13. La Posada (hostal bar-restaurante)
5. Casa de los Beneficiados	14. Casa del pastor (viviendas)
6. Hotel Roncesvalles	15. Casa del frontón (viviendas)
7. Albergue	16. Casa de la plaza (viviendas)
8. Capilla del Espíritu Santo	17. Cochera
9. Capilla de Santiago	18. Aparcamiento

Ámbito de actuación de la propuesta  

 Intervención realizada en 2016-2017 cofinanciada con el Programa 1.5% Cultural del Ministerio de Fomento

**00** SITUACIÓN PLANTA E : 1/500  
 PROMOTOR: Real Colegiata de Roncesvalles JUNIO 2018  
 ARQUITECTA: Amaia Prat Aizpuru  
or Serafín Oñave 5, oficina 2B C.P.: 31007 Pamplona 948 10 00 55 - 676 28 38 51



**LEYENDA**

1. Iglesia de Santa María	12. La Sabina (hostal bar-restaurante)
2. Claustro	13. La Posada (hostal bar-restaurante)
3. Capilla de San Agustín	14. Casa del pastor (viviendas)
4. Casa Prioral	15. Casa del frontón (viviendas)
5. Casa de los Beneficiados	16. Restos arqueológicos enterrados del edificio de la Caritat
6. Hotel Roncesvalles	17. Hitos de acceso a la colegiata
7. Albergue	18. Estela del camino
8. Capilla del Espíritu Santo	19. Monumento a la batalla de Roncesvalles
9. Capilla de Santiago	20. Depósito de combustible
10. Itzandegia	21. Cochera
11. Oficina de Turismo - Antiguo molino	22. Aparcamiento

Seto	Plazas reservadas a usuarios específicos
Césped	Plazas reservadas tiempo limitado
Zona verde natural	Plazas reservadas a personas con movilidad reducida
	Parada de autobús interurbano

CONJUNTO MONUMENTAL DE ORREAGA / RONCESVALLES, NAVARRA  
 REHABILITACIÓN DEL ENTORNO DE LA CASA PRIORAL Y MEJORA DE LA ACCESIBILIDAD

**01** ESTADO ACTUAL  
 PLANTA DE CONJUNTO

PROMOTOR: Real Colegiata de Roncesvalles  
 ARQUITECTA: Amaia Prat Aizpuru

E: 1/200  
 JUNIO 2018  
 © Seratin Oavea S. oficina 28 C.P.: 31007 Pamplona 948 10 00 55 - 676 28 38 51



**LEYENDA**

- 01. Asfalto
  - 02. Píe de tierra apisonada
- Intervención realizada en 2016-2017:
- 03. Caz de hormigón prefabricado
  - 04. Losa de piedra arenisca Beige pirineo
  - 05. Adoquín de hormigón prefabricado gris ceniza
  - 06. Rejilla de fundación
  - 07. Grada de fábrica arenisca Beige pirineo
  - 08. Murete de fábrica de sillarejo de piedra caliza
  - 09. Banco de piedra arenisca Beige pirineo
  - 10. Farola existente recolocada
  - 11. Bolardo de chapa de acero cortén con baliza empotrada
  - 12. Tira de led empotrada en muro
- Intervenciones anteriores:
- 15. Adoquín de hormigón prefabricado color gris
  - 16. Bordillo de hormigón prefabricado color gris
  - 17. Losa concertada de piedra Baztán
  - 18. Losa de piedra Baztán
  - 19. Pavimento de rujeo
  - 20. Losa de piedra caliza de Lezaun
  - 21. Franja de pavimento de hormigón
  - 22. Losa de piedra calcarenita de Induráin
  - 23. Adoquín de piedra calcarenita de Induráin
  - 24. Losa de piedra caliza gris de Huesca
  - 25. Pavimento de hormigón
  - 26. Bordillo de hormigón
  - 27. Caz de hormigón
  - 28. Rejilla de fundación
  - 29. Murete de fábrica revestido de mortero de cemento por su cara interior y de losa concertada de piedra Baztán por su cara exterior
  - 30. Murete de fábrica revestido de mortero por ambas caras
  - 31. Muro de contención de piedra de mampostería concertada
  - 32. Antepecho de fábrica de mampostería de piedra revestido de mortero por la cara que da al camino; tapa de mortero
  - 33. Antepecho de hormigón adosado al muro de piedra por la cara que da al camino; tapa de hormigón; acabado abujardado
  - 34. Elementos de piedra integrados en la tapa del antepecho
  - 35. Rejilla de fundación
  - 36. Farola
  - 37. Alumbrado de carretera
  - 38. Alumbrado de paso de peatón concertada de piedra Baztán por su cara exterior
- |  |   |
|--|---|
| <ul style="list-style-type: none"> <li>Seto</li> <li>Césped</li> <li>Zona verde natural</li> </ul> | <ul style="list-style-type: none"> <li>Plazas reservadas a usuarios específicos</li> <li>Plazas reservadas tiempo limitado</li> <li>Plazas reservadas a personas con movilidad reducida</li> <li>Parada de autobús interurbano</li> </ul> |
|--|---|

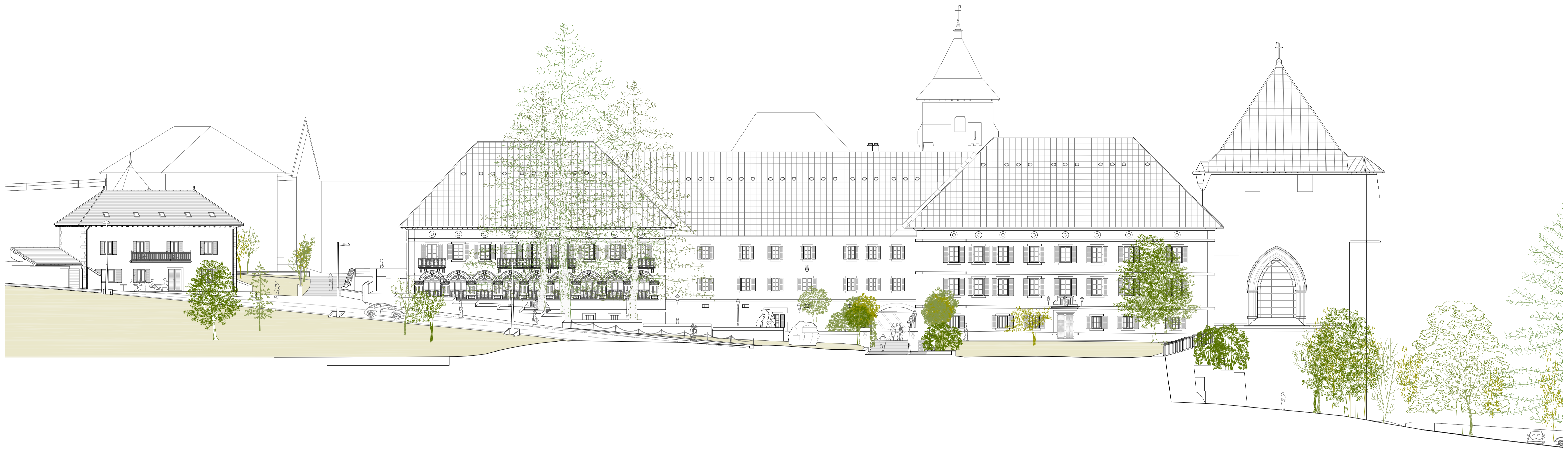

SECCIÓN S1

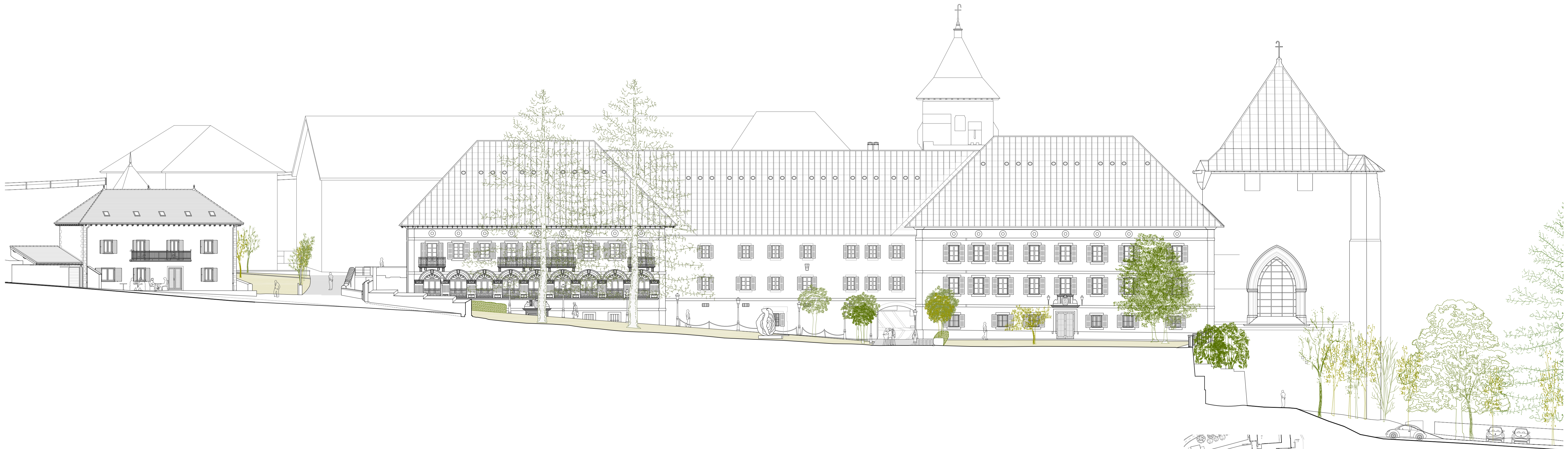

SECCIÓN S2

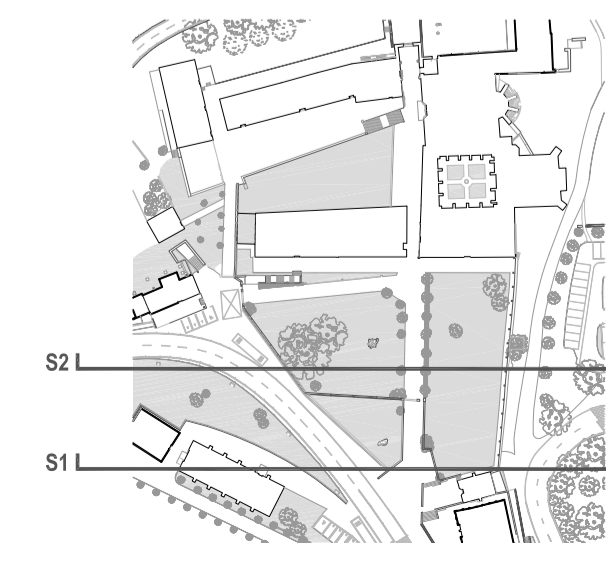

CONJUNTO MONUMENTAL DE ORREAGA / RONCESVALLES, NAVARRA  
 REHABILITACIÓN DEL ENTORNO DE LA CASA PRIORAL Y MEJORA DE LA ACCESIBILIDAD  
**03** ESTADO ACTUAL  
 SECCIONES S1 Y S2  
 PROMOTOR: Real Colegiata de Roncesvalles  
 ARQUITECTA: Amalia Prat Aizpuru  
© Seraphi Clave 5. oficina 28 C.P.: 31007 Pamplona 948 10 00 55 - 676 28 38 51

E : 1/200  
 JUNIO 2016

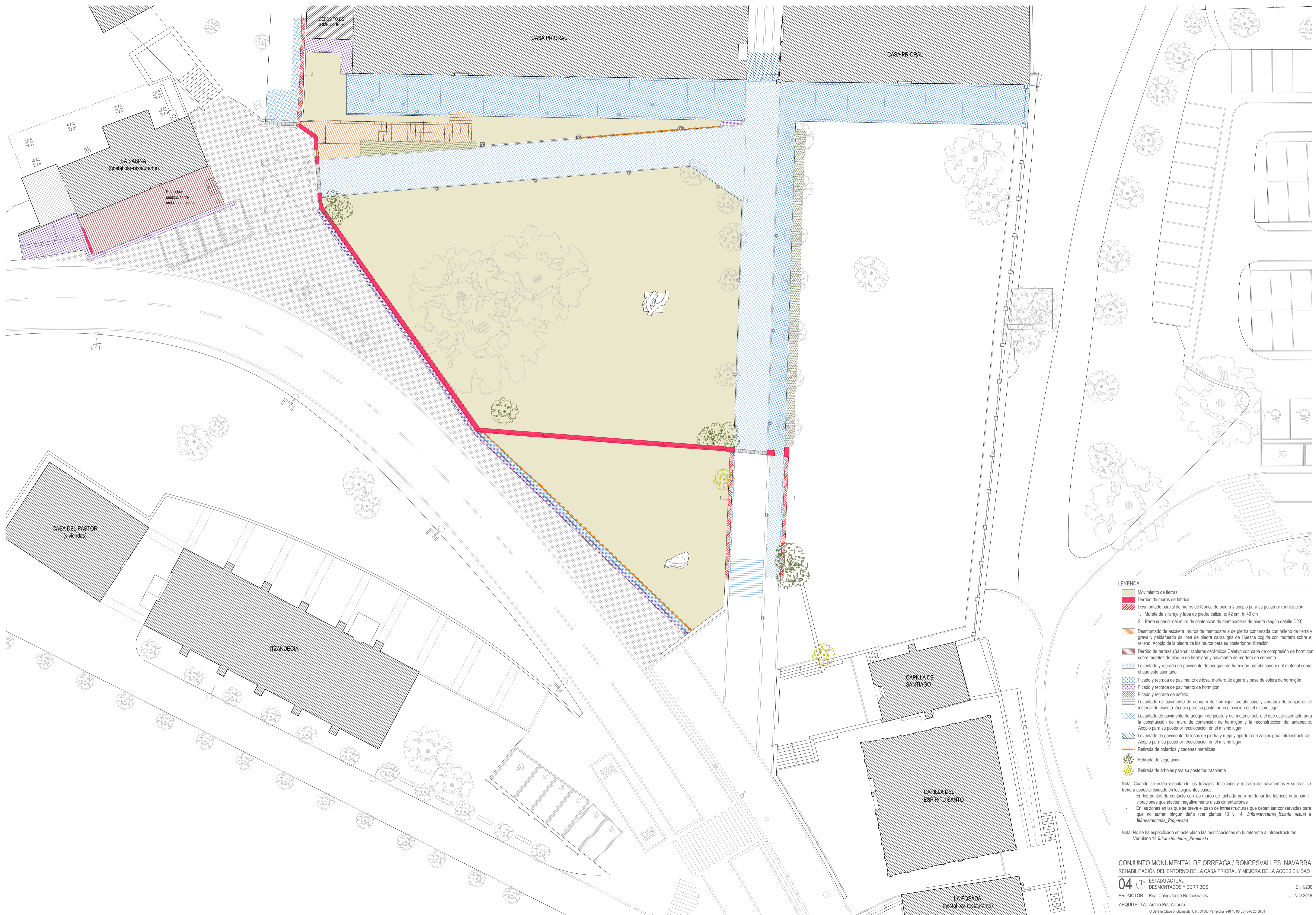

- LEYENDA**
- Movimiento de tierras
  - Derribo de muros de fábrica
  - Desmontado parcial de muros de fábrica de piedra y acopio para su posterior reutilización
    1. Murete de sillarejo y tapa de piedra caliza, e: 42 cm, h: 40 cm
    2. Parte superior del muro de contención de mampostería de piedra (según detalle D23)
  - Desmontado de escalera: muros de mampostería de piedra concertada con relleno de tierra y grava y peldaños de losa de piedra caliza gris de Huesca cogida con mortero sobre el relleno. Acopio de la piedra de los muros para su posterior reutilización
  - Derribo de terraza (Sabina): tableros cerámicos Celetp con capa de compresión de hormigón sobre muretes de bloque de hormigón y pavimento de mortero de cemento
  - Levantado y retirada de pavimento de adoquín de hormigón prefabricado y del material sobre el que esté asentado
  - Picado y retirada de pavimento de losa, mortero de agare y base de solera de hormigón
  - Picado y retirada de pavimento de hormigón
  - Picado y retirada de asfalto
  - Levantado de pavimento de adoquín de hormigón prefabricado y apertura de zanjas en el material de asiento. Acopio para su posterior recolocación en el mismo lugar
  - Levantado de pavimento de adoquín de piedra y del material sobre el que esté asentado para la construcción del muro de contención de hormigón y la reconstrucción del antepecho. Acopio para su posterior recolocación en el mismo lugar
  - Levantado de pavimento de losas de piedra y rujo y apertura de zanjas para infraestructuras. Acopio para su posterior recolocación en el mismo lugar
  - Retirada de bolardos y cadenas metálicas
  - Retirada de vegetación
  - Retirada de árboles para su posterior trasplante

Nota: Cuando se estén ejecutando los trabajos de picado y retirada de pavimentos y soleras se tendrá especial cuidado en los siguientes casos:

- En los puntos de contacto con los muros de fachada para no dañar las fábricas ni transmitir vibraciones que afecten negativamente a sus orientaciones
- En las zonas en las que se prevé el paso de infraestructuras que deben ser conservadas para que no sufran ningún daño (ver planos 13 y 14: *Infraestructuras\_Estado actual e Infraestructuras\_Propuesta*)

Nota: No se ha especificado en este plano las modificaciones en lo referente a infraestructuras. Ver plano 14 *Infraestructuras\_Propuesta*



**LEYENDA**

1. Iglesia de Santa María	13. La Posada (hostal bar-restaurante)
2. Claustro	14. Casa del pastor (viviendas)
3. Capilla de San Agustín	15. Casa del frontón (viviendas)
4. Casa Prioral	16. Restos arqueológicos enterrados del edificio de la Caritat
5. Casa de los Beneficiados	17. Hitos de acceso a la colegiata
6. Hotel Roncesvalles	18. Estela del camino
7. Albergue	19. Monumento a la batalla de Roncesvalles
8. Capilla del Espíritu Santo	20. Depósito de combustible
9. Capilla de Santiago	21. Cochera
10. Itzandegia	22. Aparcamiento
11. Oficina de Turismo - Antiguo molino	23. Futura escalera a construir una vez se traslade el depósito
12. La Sabina (hostal bar-restaurante)	

Césped	Plazas reservadas a usuarios específicos
Zona verde natural	Plazas reservadas tiempo limitado
	Plazas reservadas a personas con movilidad reducida
	Parada de autobús interurbano

CONJUNTO MONUMENTAL DE ORREAGA / RONCESVALLES, NAVARRA  
 REHABILITACIÓN DEL ENTORNO DE LA CASA PRIORAL Y MEJORA DE LA ACCESIBILIDAD

**05** PROPUESTA PLANTA DE CONJUNTO E: 1/300  
 PROMOTOR: Real Colegiata de Roncesvalles JUNIO 2018  
 ARQUITECTA: Amaia Prat Aizpuru  
© Serafín Oñave 5, oficina 2B C.P.: 31007 Pamplona 948 10 00 55 - 676 28 38 51

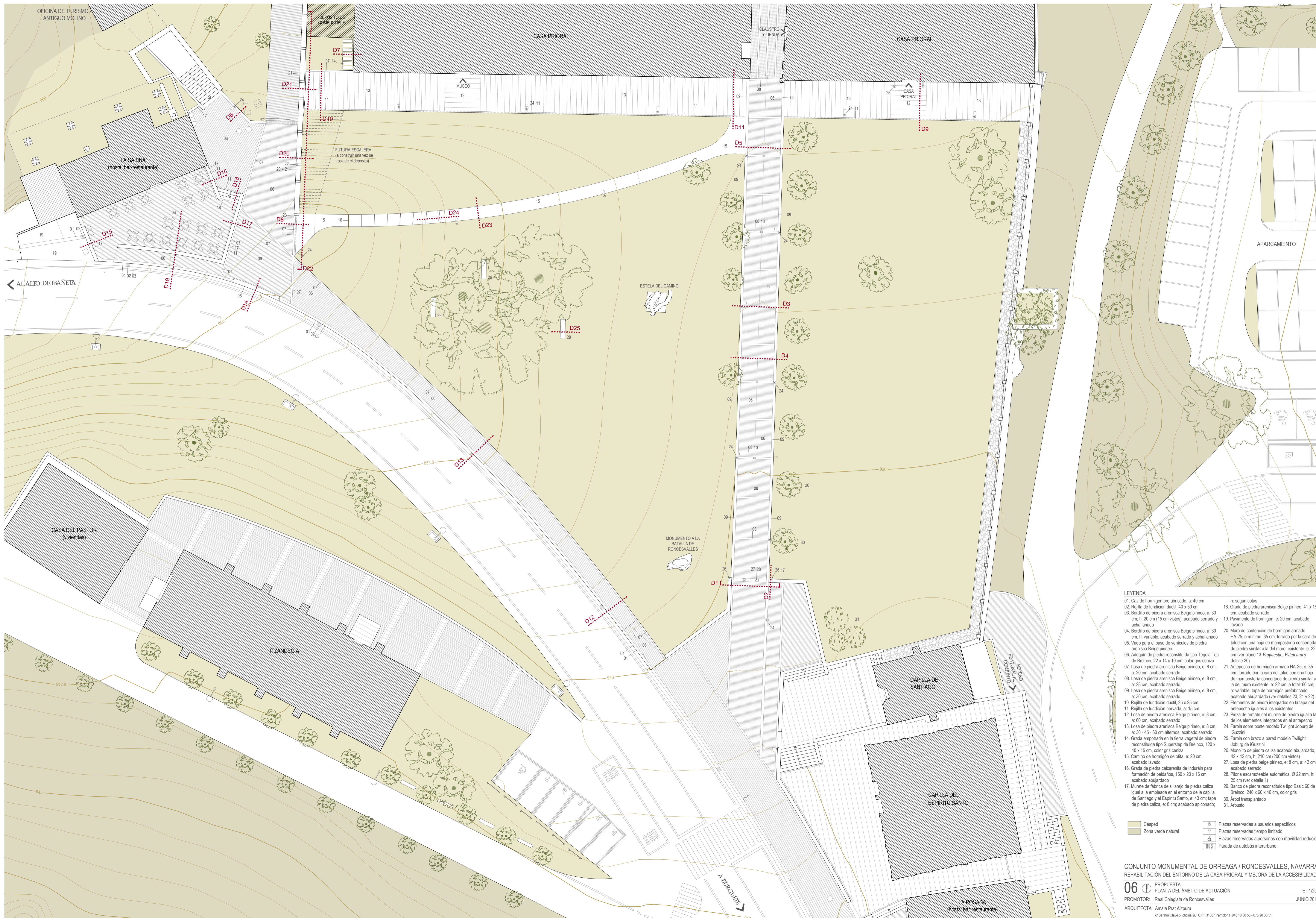

- LEYENDA**
- |   |   |
|---|---|
| 01. Cax de hormigón prefabricado, a: 40 cm  | 18. Grada de piedra arenisca Beige pirineo, 41 x 16 cm, acabado serrado   |
| 02. Rejilla de fundición dúctil, 40 x 50 cm   | 19. Pavimento de hormigón, e: 20 cm, acabado lavado   |
| 03. Bordillo de piedra arenisca Beige pirineo, a: 30 cm, h: 20 cm (15 cm vistos), acabado serrado y achafanado  | 20. Muro de contención de hormigón armado HA-25, e mínimo: 35 cm; forrado por la cara del talud con una hoja de mampostería concertada de piedra similar a la del muro existente, e: 22 cm (ver plano 13 Propuesta_Estructura y detalle 20)   |
| 04. Bordillo de piedra arenisca Beige pirineo, a: 30 cm, h: variable, acabado serrado y achafanado  | 21. Antepecho de hormigón armado HA-25, e: 35 cm; forrado por la cara del talud con una hoja de mampostería concertada de piedra similar a la del muro existente, e: 22 cm; a total: 60 cm; h: variable; tapa de hormigón prefabricado; acabado abujardado (ver detalles 20, 21 y 22) |
| 05. Vado para el paso de vehículos de piedra arenisca Beige pirineo   | 22. Elementos de piedra integrados en la tapa del antepecho iguales a los existentes  |
| 06. Adoquín de piedra reconstituida tipo Tégula Tec de Breinco, 22 x 14 x 10 cm, color gris ceniza  | 23. Pieza de remate del murete de piedra igual a la de los elementos integrados en el antepecho   |
| 07. Losa de piedra arenisca Beige pirineo, e: 8 cm, a: 20 cm, acabado serrado   | 24. Farola sobre poste modelo Twilight Joburg de IGuzzini   |
| 08. Losa de piedra arenisca Beige pirineo, e: 8 cm, a: 28 cm, acabado serrado   | 25. Farola con brazo a pared modelo Twilight Joburg de IGuzzini   |
| 09. Losa de piedra arenisca Beige pirineo, e: 8 cm, a: 30 cm, acabado serrado   | 26. Monolito de piedra caliza acabado abujardado, 42 x 42 cm, h: 210 cm (200 cm vistos)   |
| 10. Rejilla de fundición dúctil, 25 x 25 cm   | 27. Losa de piedra beige pirineo, e: 8 cm, a: 42 cm, acabado serrado  |
| 11. Rejilla de fundición nervada, a: 15 cm  | 28. Placa escamoteable automática, Ø 22 mm, h: 25 cm (ver detalle 1)  |
| 12. Losa de piedra arenisca Beige pirineo, e: 8 cm, a: 60 cm, acabado serrado   | 29. Banco de piedra reconstituida tipo Basic 60 de Breinco, 240 x 60 x 46 cm, color gris  |
| 13. Losa de piedra arenisca Beige pirineo, e: 8 cm, a: 30 - 45 - 60 cm alternos, acabado serrado  | 30. Árbol transplantado   |
| 14. Grada empotrada en la tierra vegetal de piedra reconstituida tipo Superstep de Breinco, 120 x 40 x 15 cm, color gris ceniza   | 31. Arbusto   |
| 15. Camino de hormigón de ofita, e: 20 cm, acabado lavado   |   |
| 16. Grada de piedra calcarenita de Induráin para formación de pedáncos, 150 x 20 x 16 cm, acabado abujardado  |   |
| 17. Murete de fábrica de sillarejo de piedra caliza igual a la empleada en el entorno de la capilla de Santiago y el Espíritu Santo, e: 43 cm; tapa de piedra caliza, e: 8 cm; acabado apiconado; |   |

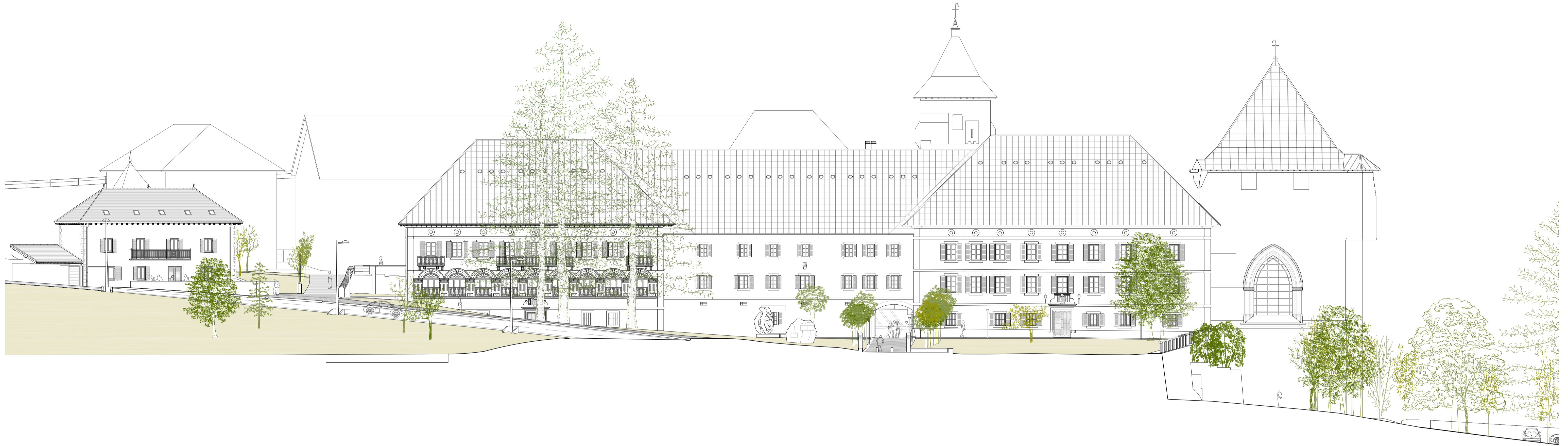

SECCIÓN S1

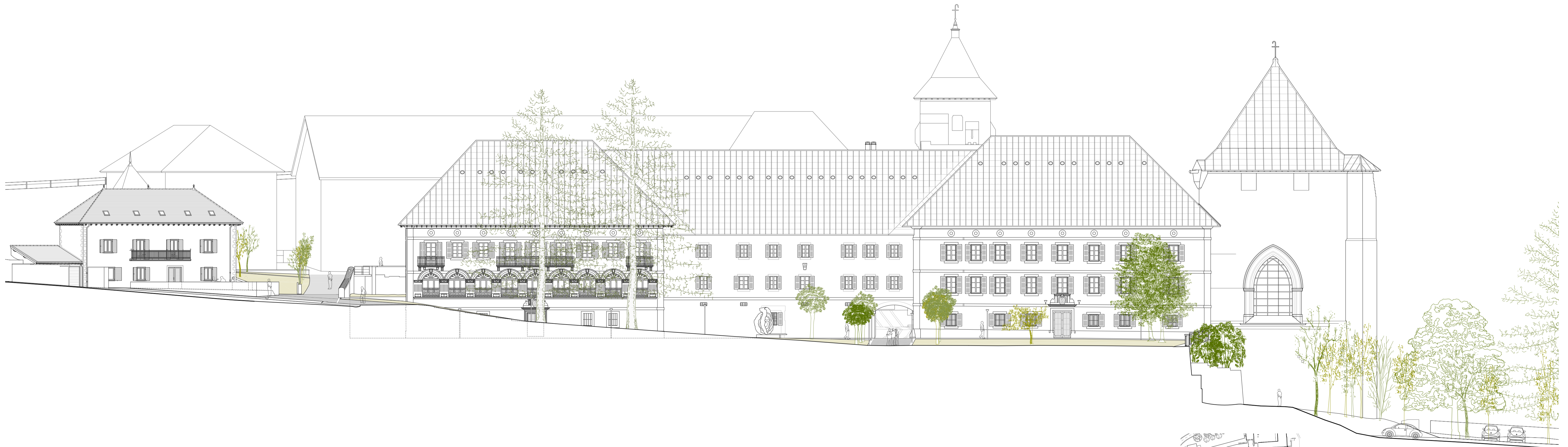

SECCIÓN S2

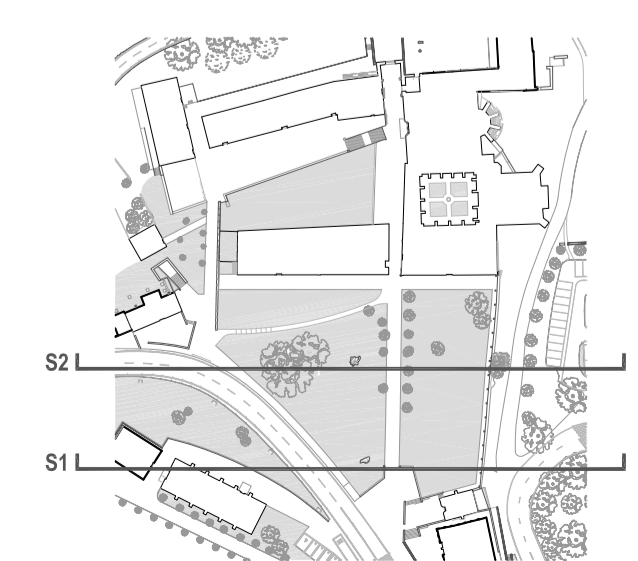

CONJUNTO MONUMENTAL DE ORREAGA / RONCESVALLES, NAVARRA  
 REHABILITACIÓN DEL ENTORNO DE LA CASA PRIORAL Y MEJORA DE LA ACCESIBILIDAD

**07** PROPUESTA  
 SECCIONES S1 Y S2

PROMOTOR: Real Colegiata de Roncesvalles

ARQUITECTA: Amalia Prat Aizpuru

E : 1/200  
 JUNIO 2018

© Serath Clave S. oficina 28 C.P. 31007 Pamplona 948 10 00 55 - 676 28 38 51