

RESIDENCIA SAN VICENTE DE PAUL

PROYECTO EJECUCIÓN DE INSTALACIÓN DE ASCENSOR CAMILLERO EN
RESIDENCIA MUNICIPAL DE ANCIANOS SAN VICENTE DE PAUL DE
SANGÜESA



DOCUMENTACIÓN GRÁFICA

PROYECTO EJECUCIÓN DE INSTALACIÓN DE ASCENSOR CAMILLERO EN RESIDENCIA MUNICIPAL DE
ANCIANOS SAN VICENTE DE PAUL DE SANGÜESA

PROMOTOR: AYUNTAMIENTO DE SANGÜESA

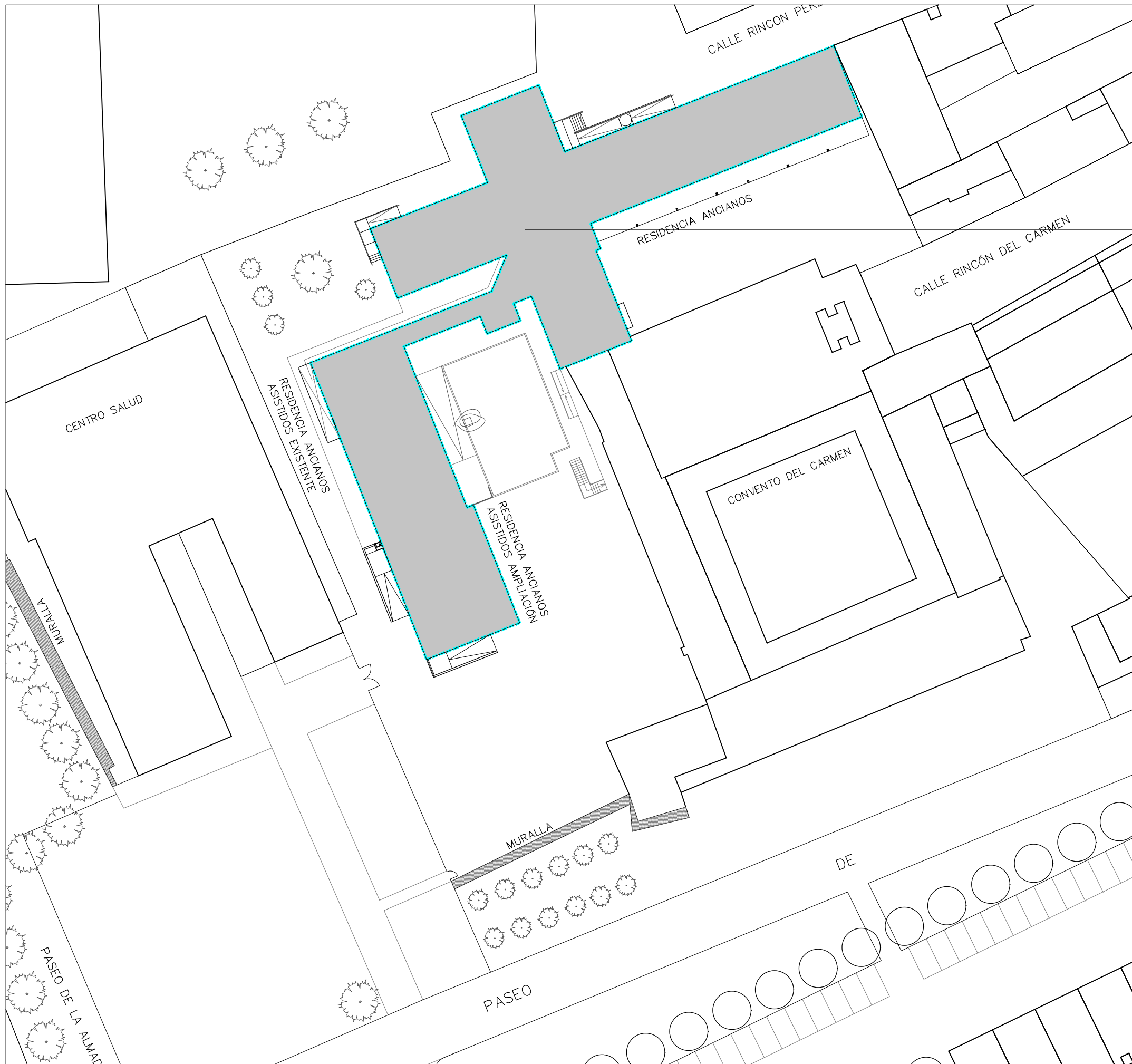

PROYECTO

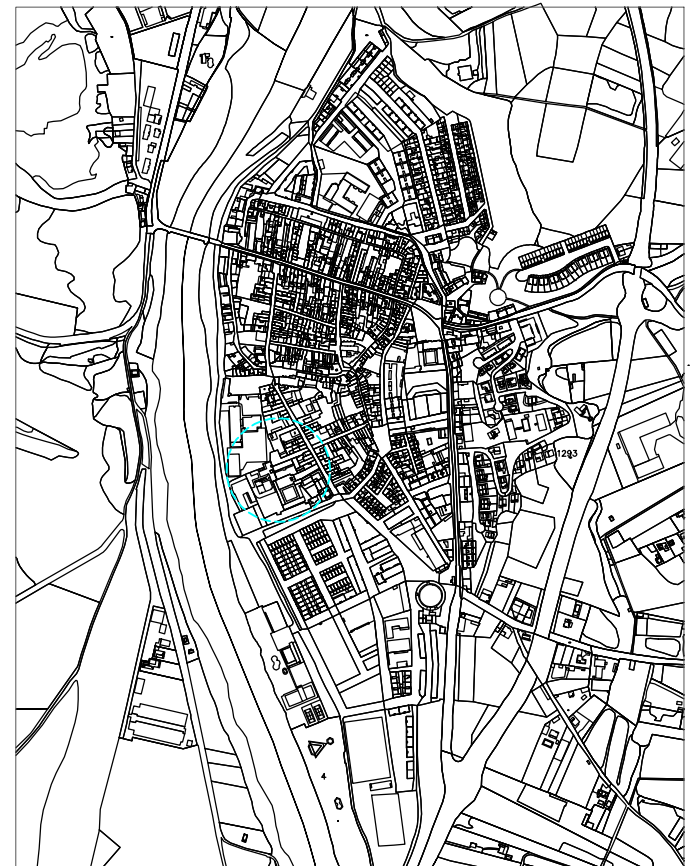

PROYECTO DE EJECUCIÓN DE INSTALACIÓN DE ASCENSOR EN RESIDENCIA MUNICIPAL DE ANCIANOS DE SANGÜESA, SAN VICENTE DE PAUL
 PROMOTOR: AYUNTAMIENTO DE SANGÜESA

00	SITUACION EMPLAZAMIENTO	A3:1/5000
----	----------------------------	-----------

PATRICIA ILÁRRAZ ITOIZ /ARQUITECTO
 VICTOR BIURRUN ARAMAYO /ARQUITECTO TÉCNICO
 SANTIAGO IMIZCOZ FABRA /ARQUITECTO COLABORADOR

ZAPATERIA 27-20
 31001 PAMPLONA
 TEL-FAX 948 210480
 MAYO 2023
P. Ilárraz

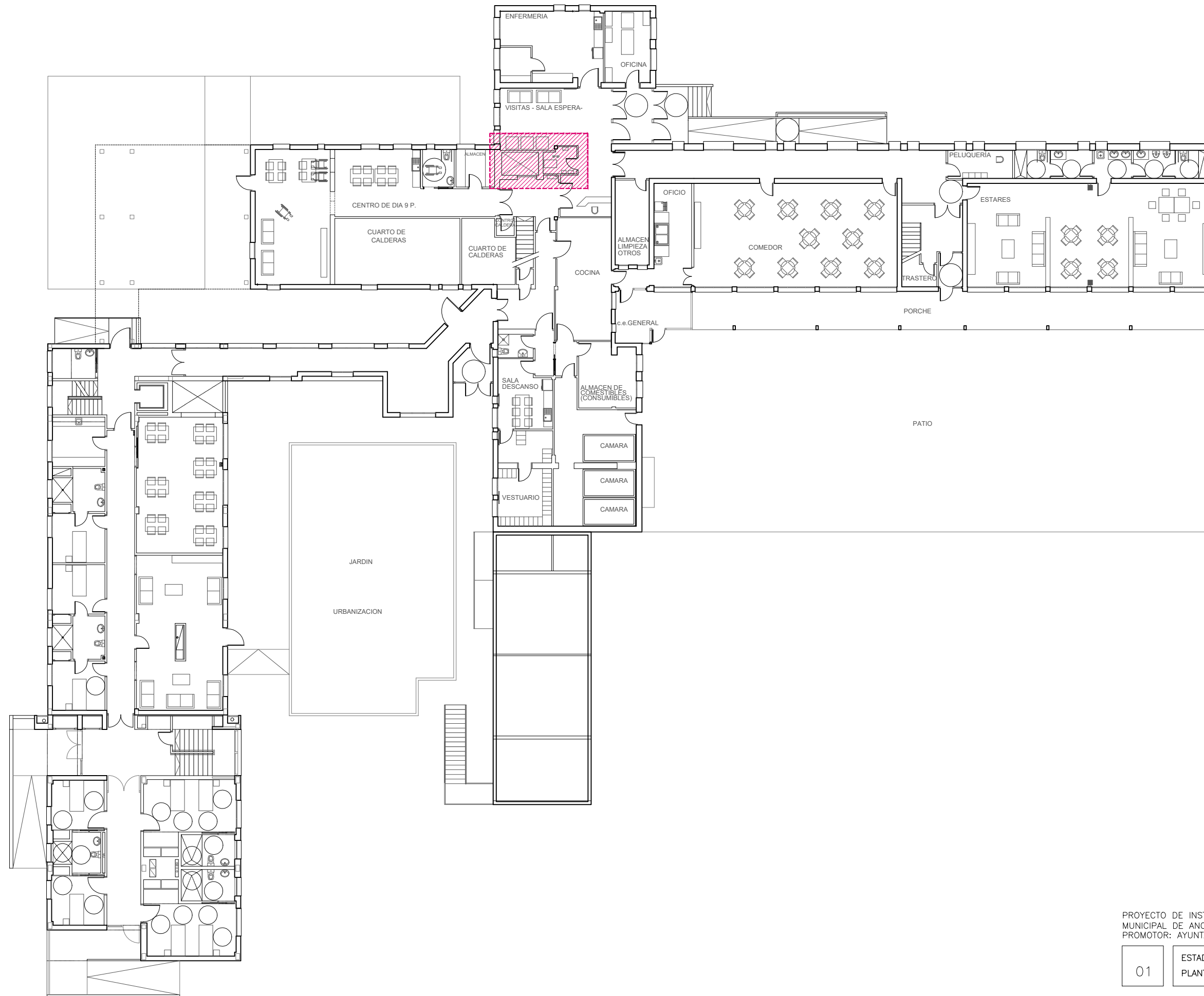

PLANTA BAJA
RESIDENCIA NO VÁLIDOS

PROYECTO DE INSTALACIÓN DE ASCENSOR CAMILLERO EN RESIDENCIA MUNICIPAL DE ANCIANOS DE SANGÜESA, SAN VICENTE DE PAUL
PROMOTOR: AYUNTAMIENTO DE SANGÜESA

01	ESTADO ACTUAL PLANTA BAJA. DISTRIBUCION	A3:1/250
----	--------------------------------------------	----------

PATRICIA ILÁRRAZ ITOIZ /ARQUITECTO
VICTOR BIURRUN ARAMAYO /ARQUITECTO TÉCNICO
SANTIAGO IMIZCOZ FABRA /ARQUITECTO COLABORADOR

ZAPATERIA 27- 2C
31001 PAMPLONA
TEL-FAX 948 210480
MAYO 2023

P. Ilárraz

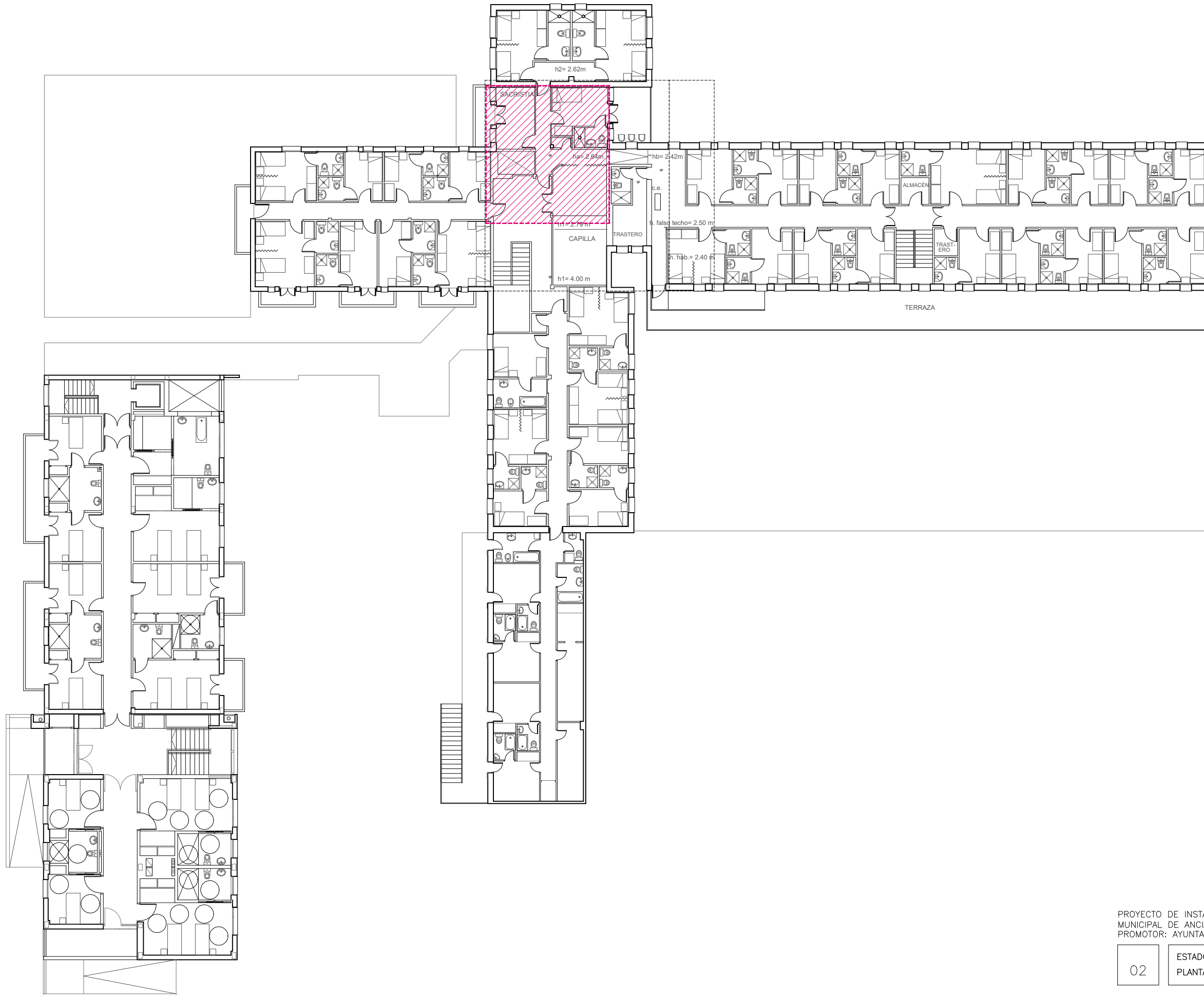

PLANTA PRIMERA
RESIDENCIA NO VÁLIDOS

PROYECTO DE INSTALACIÓN DE ASCENSOR CAMILLERO EN RESIDENCIA
MUNICIPAL DE ANCIANOS DE SANGÜESA, SAN VICENTE DE PAUL
PROMOTOR: AYUNTAMIENTO DE SANGÜESA

02	ESTADO ACTUAL PLANTA PRIMERA. DISTRIBUCION	A3:1/250
----	-----------------------------------------------	----------

PATRICIA ILÁRRAZ ITOIZ /ARQUITECTO
VICTOR BIURRUN ARAMAYO /ARQUITECTO TÉCNICO
SANTIAGO IMIZCOZ FABRA /ARQUITECTO COLABORADOR

ZAPATERIA 27- 2C
31001 PAMPLONA
TEL-FAX 948 210480

MAYO 2023

P. Ilárraz

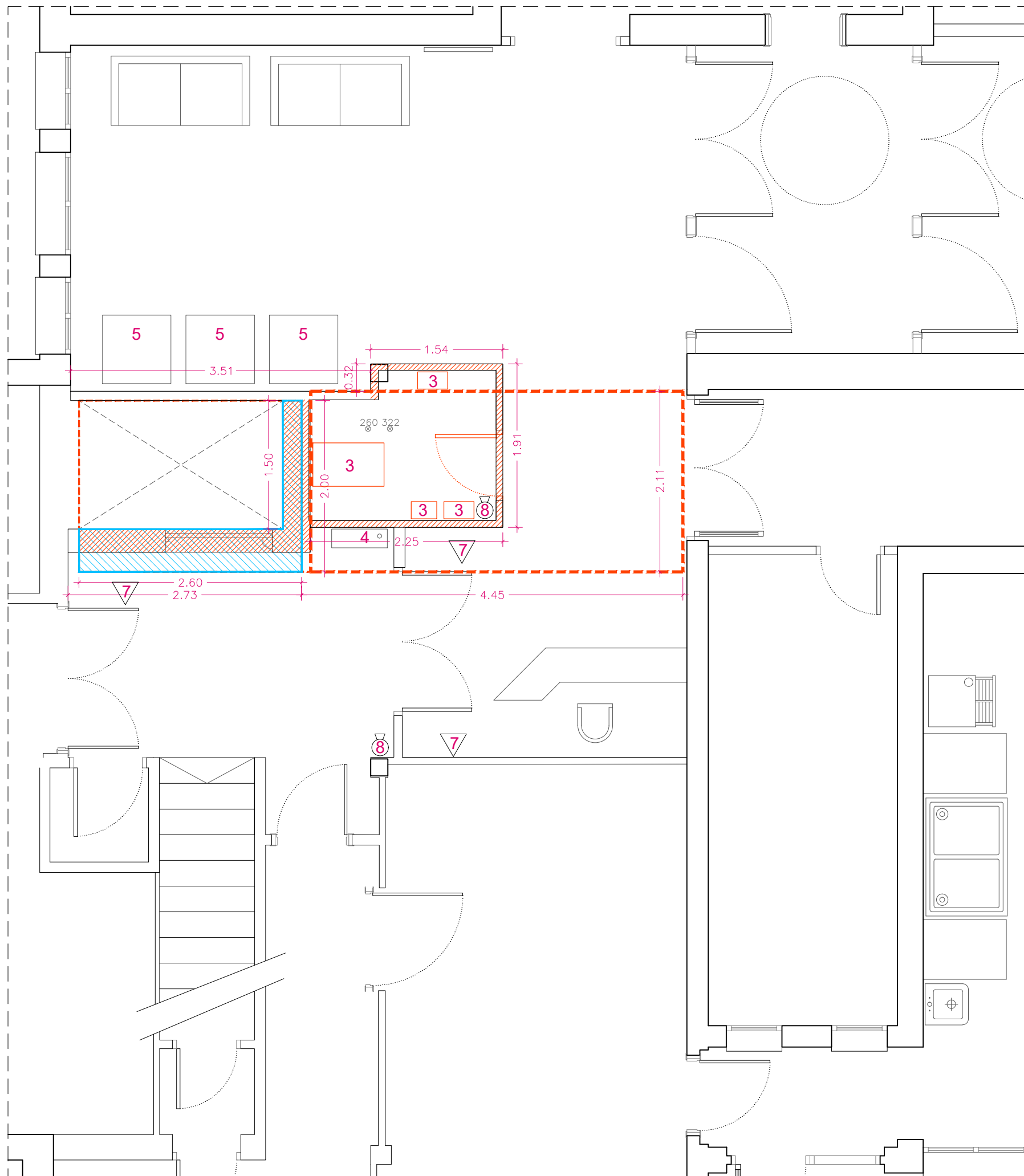

ELEMENTOS PARA RETIRADA Y/O REPOSICIÓN

- 1 RADIADOR ACERO COLGADO (desmontado+reposicion)-x5UDS
- 2 SUMIDERO ENRASADO-x1UDS
- 3 MAQUINAS, CUADROS Y CABLEADO PARED (ascensor)
- 4 BIE-x2UDS
- 5 MAQUINA CAFE (toma agua, desagüe y toma corriente)-x3UDS
- 6 MECANISMOS (enchufe,interruptor)
- 7 ELECTROIMÁN EN PUERTA
- 8 EXTINTOR

- DEMOLICION TABIQUERÍA 8-10CM
- DEMOLICION FORJADO DE HORMIGÓN
- DEMOLICION PAVIMENTO CERÁMICO 40X40

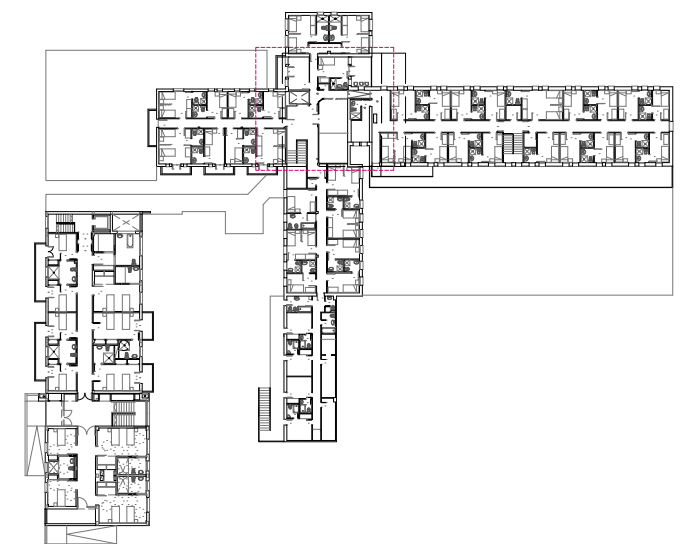

PROYECTO DE EJECUCIÓN DE INSTALACIÓN DE ASCENSOR EN RESIDENCIA MUNICIPAL DE ANCIANOS DE SANGÜESA, SAN VICENTE DE PAUL
 PROMOTOR: AYUNTAMIENTO DE SANGÜESA

03	DEMOLICIONES PLANTA BAJA	A3:1/50
----	-----------------------------	---------

PATRICIA ILÁRRAZ ITOIZ /ARQUITECTO
 VÍCTOR BIURRUN ARAMAYO /ARQUITECTO TÉCNICO
 SANTIAGO IMIZCOZ FABRA /ARQUITECTO COLABORADOR

ZAPATERIA 27- 2C
 31001 PAMPLONA
 TEL-FAX 948 210480

MAYO 2023

P. Ilárraz

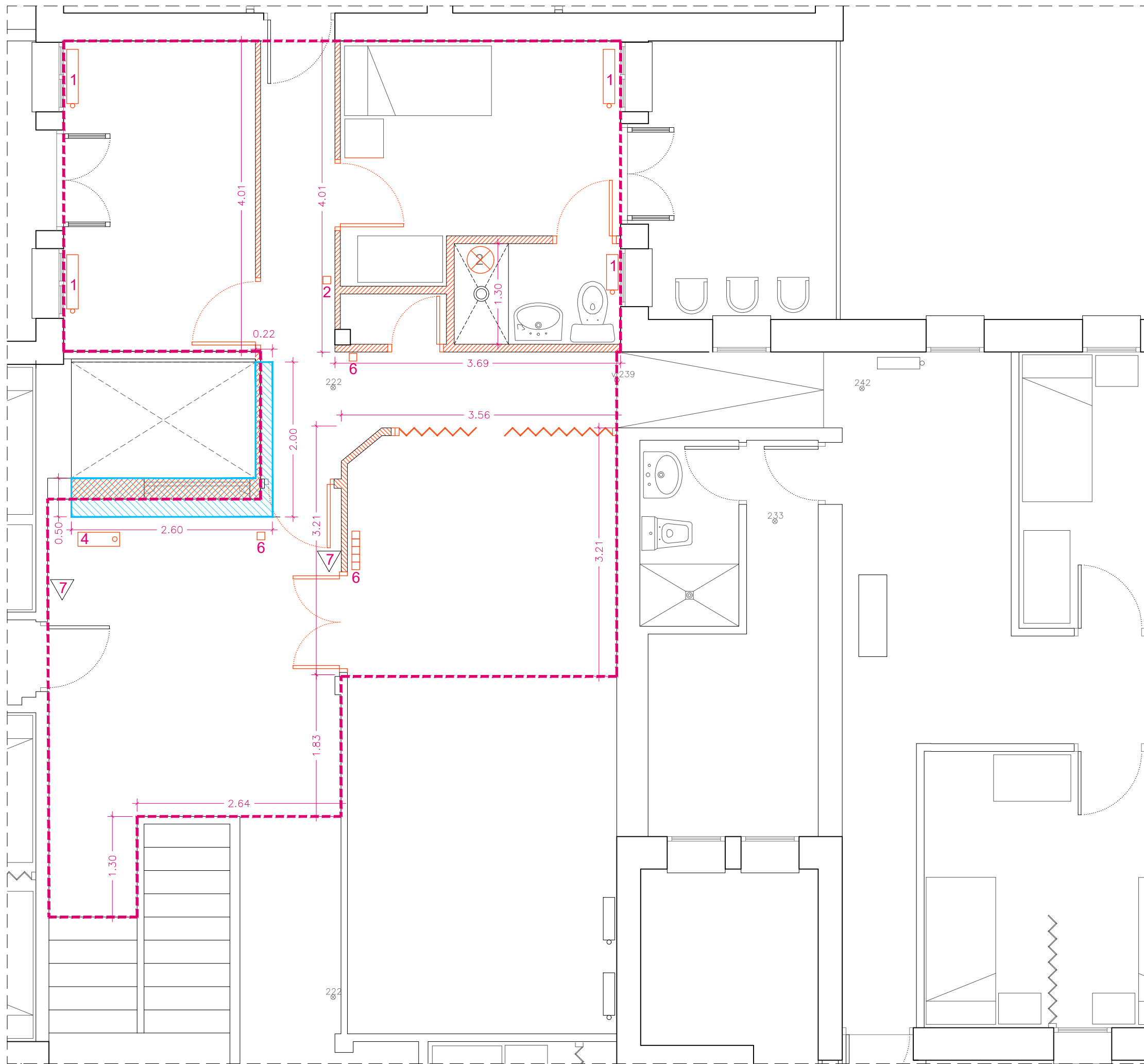

ELEMENTOS PARA RETIRADA Y/O REPOSICIÓN

- 1 RADIADOR ACERO COLGADO (desmontado+reposicion)-x5UDS
- 2 SUMIDERO ENRASADO-x1UDS
- 3 MAQUINAS, CUADROS Y CABLEADO PARED (ascensor)
- 4 BIE-x2UDS
- 5 MAQUINA CAFE (toma agua, desagüe y toma corriente)-x3UDS
- 6 MECANISMOS (enchufe,interruptor)
- 7 ELECTROIMÁN EN PUERTA
- 8 EXTINTOR

- xxx ALTURA TECHO/VIGA
- DEMOLICION TABIQUERIA 8-10CM
- DEMOLICION FORJADO DE HORMIGÓN
- DEMOLICION PAVIMENTO CERÁMICO 40X40
- CORTE Y DEMOLICIÓN PAVIMENTO PVC EN ROLLO

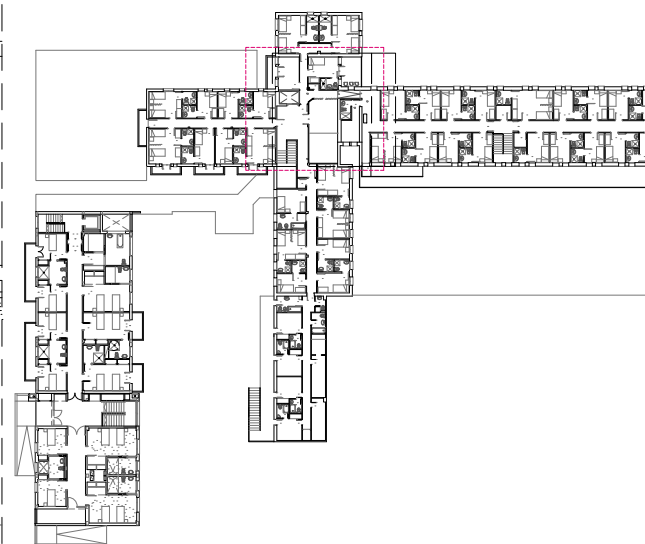

PROYECTO DE EJECUCIÓN DE INSTALACIÓN DE ASCENSOR EN RESIDENCIA MUNICIPAL DE ANCIANOS DE SANGÜESA, SAN VICENTE DE PAUL
 PROMOTOR: AYUNTAMIENTO DE SANGÜESA

04 DEMOLICIONES PLANTA PRIMERA A3:1/50

PATRICIA ILÁRRAZ ITOIZ /ARQUITECTO
 VÍCTOR BIURRUN ARAMAYO /ARQUITECTO TÉCNICO
 SANTIAGO IMIZCOZ FABRA /ARQUITECTO COLABORADOR

ZAPATERIA 27- 2C
 31001 PAMPLONA
 TEL-FAX 948 210480

MAYO 2023

P. Ilárraz

PLANTA BAJA

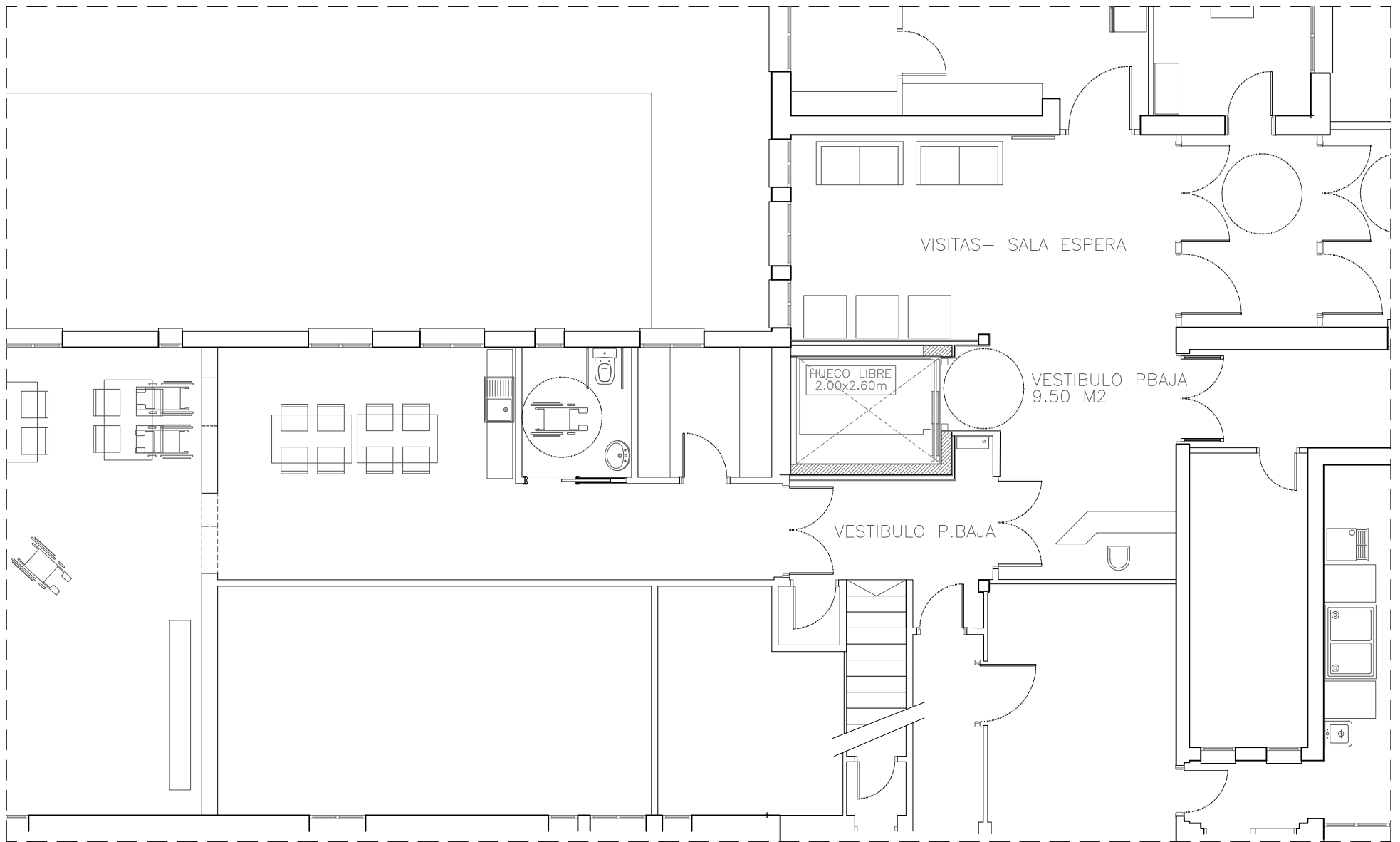

PLANTA PRIMERA

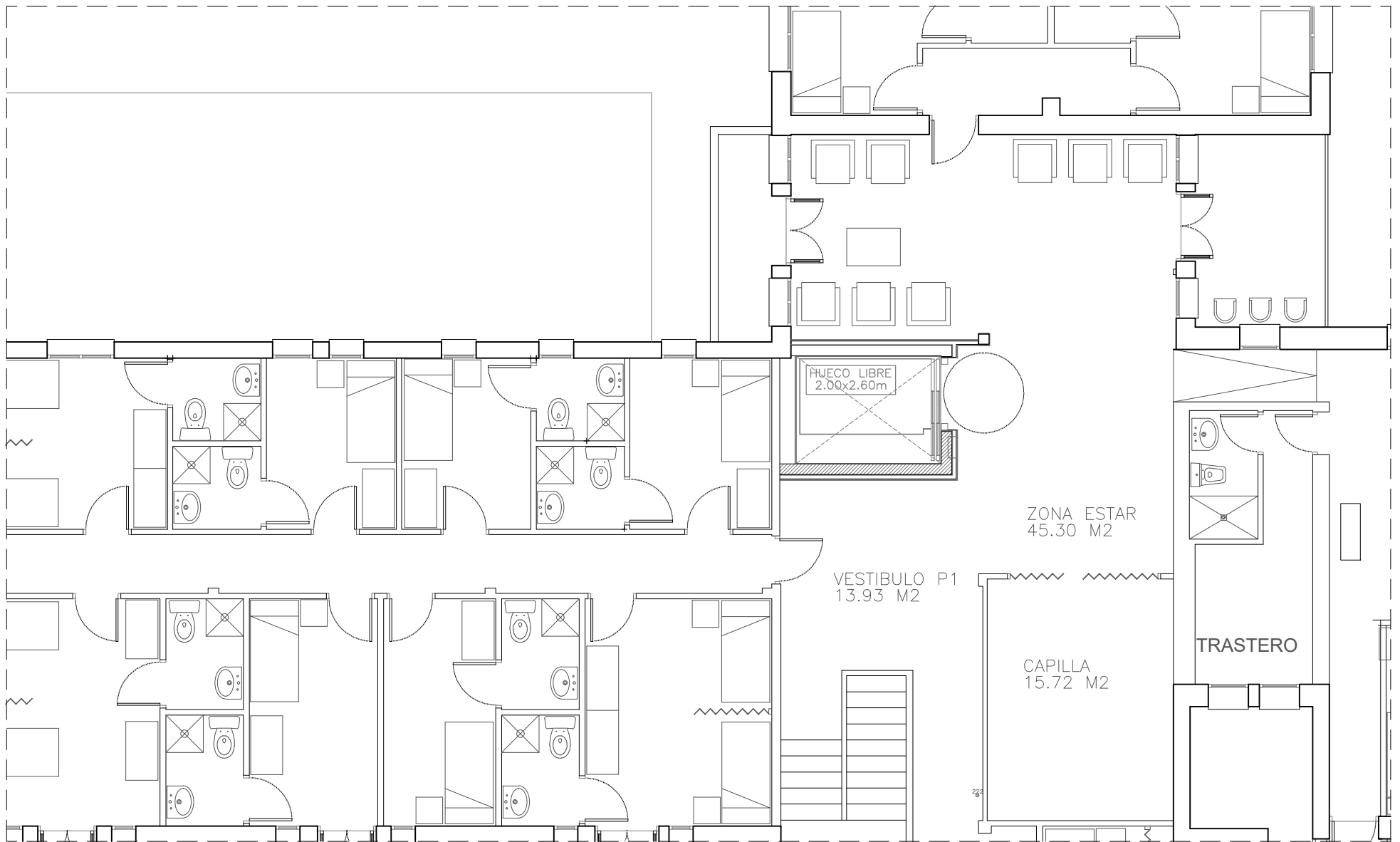

ALZADO GENÉRICO ARMADURA MURFOR

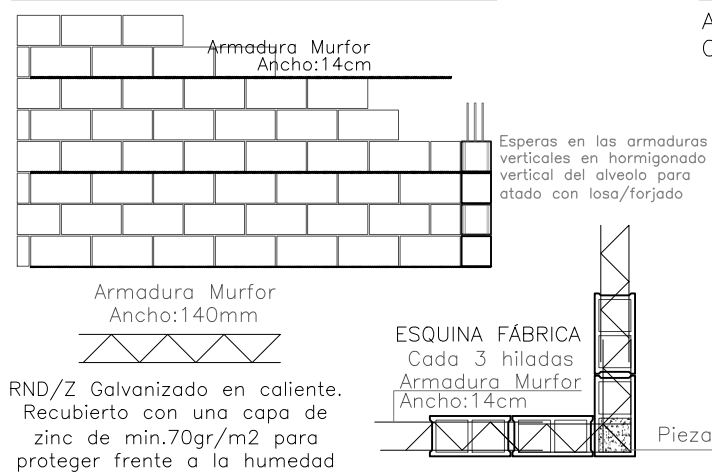

PLANTA

ARMADURA MURFOR- para fábrica de 20cm
Cada 3 hiladas- desde el arranque

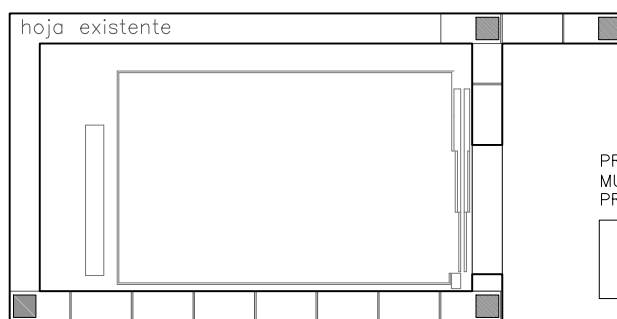

PROYECTO DE INSTALACIÓN DE ASCENSOR CAMILLERO EN RESIDENCIA MUNICIPAL DE ANCIANOS DE SANGÜESA, SAN VICENTE DE PAUL
PROMOTOR: AYUNTAMIENTO DE SANGÜESA

05	ESTADO REFORMADO PLANTAS. DISTRIBUCION Y SUPERFICIES	A3:1/100
----	---------------------------------------------------------	----------

PATRICIA ILÁRRAZ ITOIZ /ARQUITECTO
VICTOR BIURRUN ARAMAYO /ARQUITECTO TÉCNICO
SANTIAGO IMIZCOZ FABRA /ARQUITECTO COLABORADOR

ZAPATERIA 27- 2C
31001 PAMPLONA
TEL-FAX 948 210480

MAYO 2023

P. Ilárraz

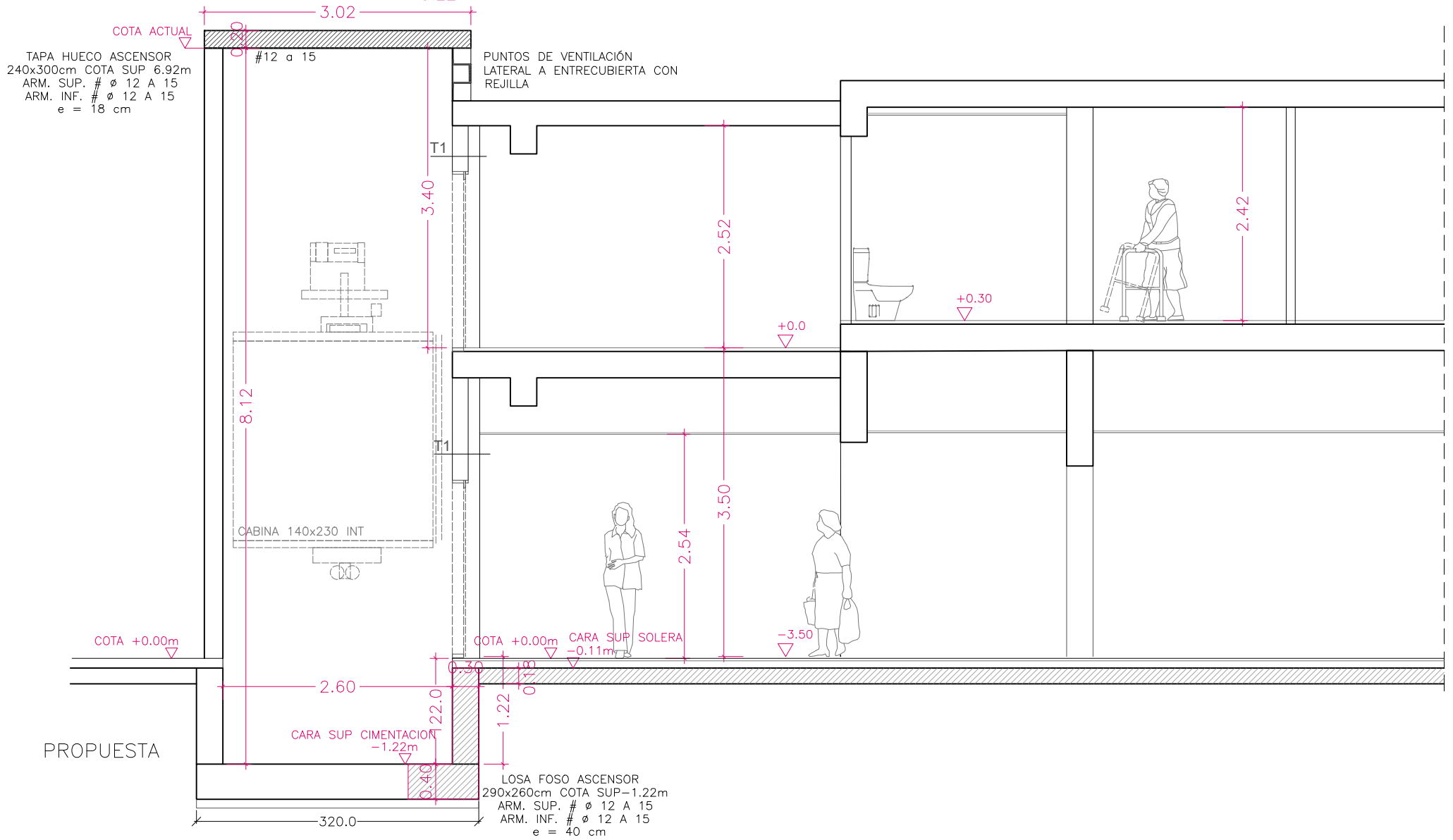
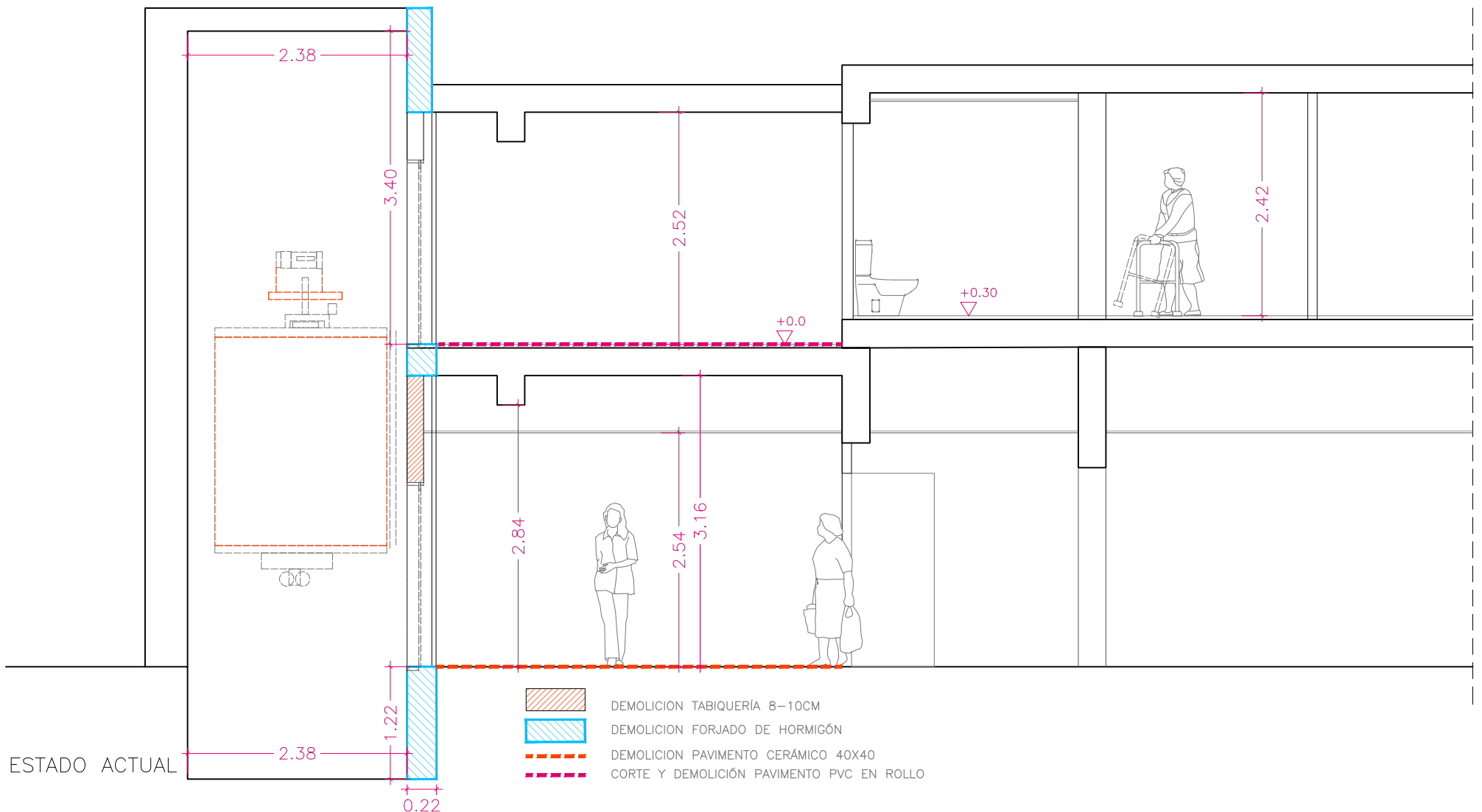

PROYECTO DE INSTALACIÓN DE ASCENSOR CAMILLERO EN RESIDENCIA MUNICIPAL DE ANCIANOS DE SANGÜESA, SAN VICENTE DE PAUL
 PROMOTOR: AYUNTAMIENTO DE SANGÜESA

06	SECCION LONGITUDINAL ACTUACIONES, COTAS Y ACABADOS	A3:1/60
----	-------------------------------------------------------	---------

PATRICIA ILÁRRAZ ITOIZ /ARQUITECTO
 VÍCTOR BIURRUN ARAMAYO /ARQUITECTO TÉCNICO
 SANTIAGO IMIZCOZ FABRA /ARQUITECTO COLABORADOR

ZAPATERIA 27- 20
 31001 PAMPLONA
 TEL.-FAX 948 210480
 MAYO 2023

P. Ilárraz

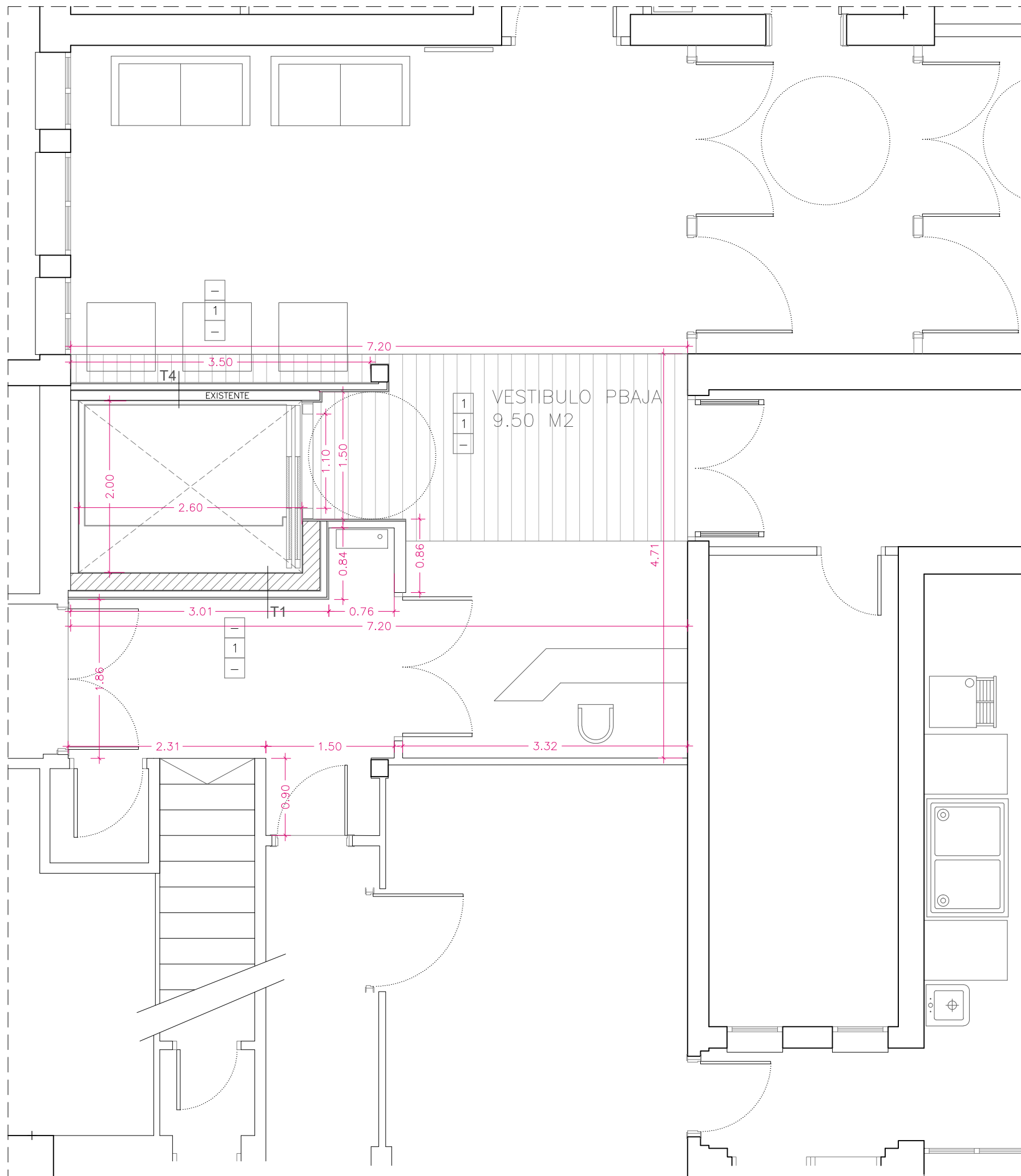

PLANTA CIMENTACION

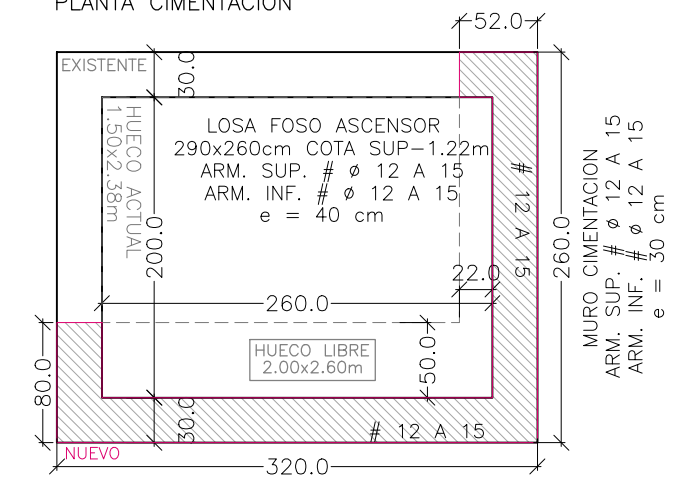

T1 SECCIÓN HORIZONTAL PARAMENTO SEPARACIÓN DE ASCENSOR CON ESTANCIAS SECAS
 PLACA DE CARTÓN YESO (1.5 CM)
 SUBESTRUCTURA METÁLICA (7.0 CM) + AISLAMIENTO DE LANA DE ROCA (7.0 CM)
 SEPARACIÓN DE 40 CM ENTRE PERFILES
 REVOCO GOLPE DE LLANA (1 CM)
 BLOQUE DE HORMIGÓN (20.20.40)
 ENFOSCADO DE MORTERO (1.5 CM)

T2 SECCIÓN HORIZONTAL PARAMENTO SEPARACIÓN DE ESTANCIAS SECAS
 PLACA DE CARTÓN YESO (1.5 CM)
 SUBESTRUCTURA METÁLICA (7.0 CM) + AISLAMIENTO DE LANA DE ROCA (7.0 CM)
 SEPARACIÓN DE 40 CM ENTRE PERFILES
 PLACA DE CARTÓN YESO (1.5 CM)

T3 SECCIÓN HORIZONTAL PARAMENTO SEPARACIÓN DE ESTANCIAS SECAS CON ALMACÉN ACABADO DE OBRA
 PLACA DE CARTÓN YESO (1.5 CM)
 REVOCO GOLPE DE LLANA (1 CM)
 BLOQUE DE HORMIGÓN (10.20.40)

T4 SECCIÓN HORIZONTAL PARAMENTO EXISTENTE CON TRASDOSADO INTERIOR
 PLACA DE CARTÓN YESO (1.5 CM)
 SUBESTRUCTURA METÁLICA (7.0 CM) + AISLAMIENTO DE LANA DE ROCA (7.0 CM)
 SEPARACIÓN DE 40 CM ENTRE PERFILES
 REVOCO GOLPE DE LLANA (1 CM)
 HOJA EXISTENTE
 ENFOSCADO DE MORTERO (1.5 CM)

ACABADOS

SUELOS		SUELOS
1- GRES PORCELÁNICO CLASE 1		---
2- PAVIMENTO DE LINÓLEO EN ROLLO		---
PAREDES		PAREDES
1- PLACA DE CARTÓN YESO + PINTURA PLÁSTICA		---
2- PANELADO FENÓLICO		---
3- BLOQUE VISTO DE HORMIGÓN		---
TECHOS		TECHOS
1- FALSO TECHO PLADUR + PINTURA PLÁSTICA		---
2- LUCIDO DE YESO + PINTURA PLÁSTICA		---

PROYECTO DE INSTALACIÓN DE ASCENSOR CAMILLERO EN RESIDENCIA MUNICIPAL DE ANCIANOS DE SANGÜESA, SAN VICENTE DE PAUL
 PROMOTOR: AYUNTAMIENTO DE SANGÜESA

07	ESTADO REFORMADO PLANTA BAJA. COTAS Y ACABADOS	A3:1/50
----	---------------------------------------------------	---------

PATRICIA ILÁRRAZ ITOIZ /ARQUITECTO
 VICTOR BIURRUN ARAMAYO /ARQUITECTO TÉCNICO
 SANTIAGO IMIZCOZ FABRA /ARQUITECTO COLABORADOR

ZAPATERIA 27- 2C
 31001 PAMPLONA
 TEL-FAX 948 210480
 MAYO 2023

P. Ilárraz

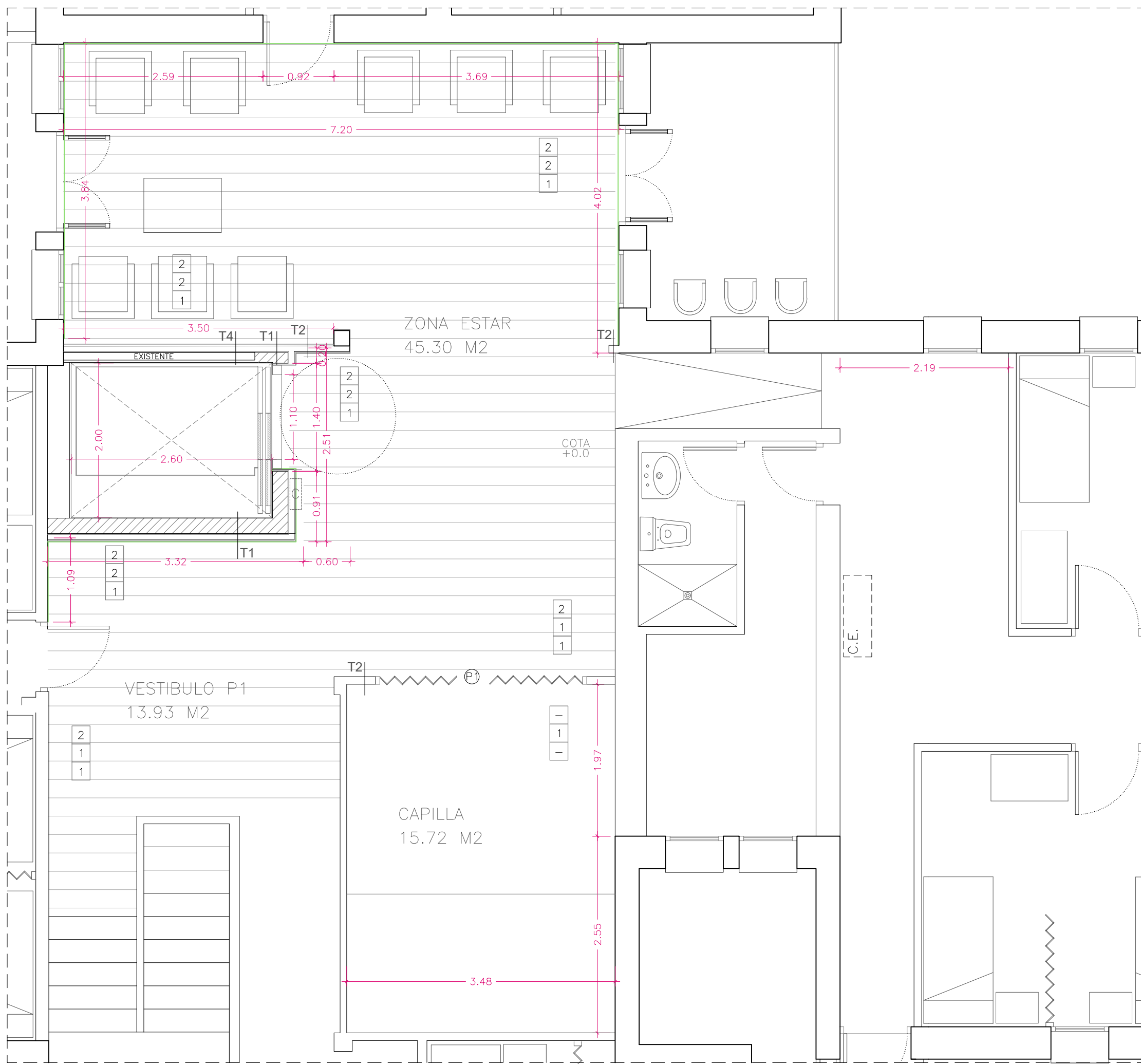

P-2 5 UNIDS

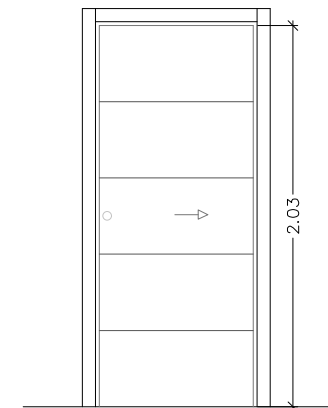

P-2
PUERTA CORREDERA EMPOTRADA OPACA DE 80cm DE PASO. JAMBAS RECTAS DE 7cm UÑERO EMPOTRADO CON PASADOR DE CONDENA DE ACERO PLATA MATE Y UÑERO LATERAL CANTO PUERTA.
SITUACIÓN: P.PRIMERA 1 UNIDS

P-1
PUERTA PLEGABLE DE MADERA EXISTENTE QUE SERÁ RETIRADA Y ALMACENADA PARA SU POSTERIOR REUBICACIÓN EN EL LUGAR INDICADO EN LA DOCUMENTACIÓN GRÁFICA.

T1 SECCIÓN HORIZONTAL PARAMENTO SEPARACIÓN DE ASCENSOR CON ESTANCIAS SECAS
PLACA DE CARTÓN YESO (1.5 CM)
SUBESTRUCTURA METÁLICA (7.0 CM) + AISLAMIENTO DE LANA DE ROCA (7.0 CM)
SEPARACIÓN DE 40 CM ENTRE PERFILES
REVOCO GOLPE DE LLANA (1 CM)
BLOQUE DE HORMIGÓN (20.20.40)
ENFOSCADO DE MORTERO (1.5 CM)

T2 SECCIÓN HORIZONTAL PARAMENTO SEPARACIÓN DE ESTANCIAS SECAS
PLACA DE CARTÓN YESO (1.5 CM)
SUBESTRUCTURA METÁLICA (7.0 CM) + AISLAMIENTO DE LANA DE ROCA (7.0 CM)
SEPARACIÓN DE 40 CM ENTRE PERFILES
PLACA DE CARTÓN YESO (1.5 CM)

T3 SECCIÓN HORIZONTAL PARAMENTO SEPARACIÓN DE ESTANCIAS SECAS CON ALMACÉN ACABADO DE OBRA
PLACA DE CARTÓN YESO (1.5 CM)
REVOCO GOLPE DE LLANA (1 CM)
BLOQUE DE HORMIGÓN (10.20.40)

T4 SECCIÓN HORIZONTAL PARAMENTO EXISTENTE CON TRASDOSADO INTERIOR
PLACA DE CARTÓN YESO (1.5 CM)
SUBESTRUCTURA METÁLICA (7.0 CM) + AISLAMIENTO DE LANA DE ROCA (7.0 CM)
SEPARACIÓN DE 40 CM ENTRE PERFILES
REVOCO GOLPE DE LLANA (1 CM)
HOJA EXISTENTE
ENFOSCADO DE MORTERO (1.5 CM)

ACABADOS





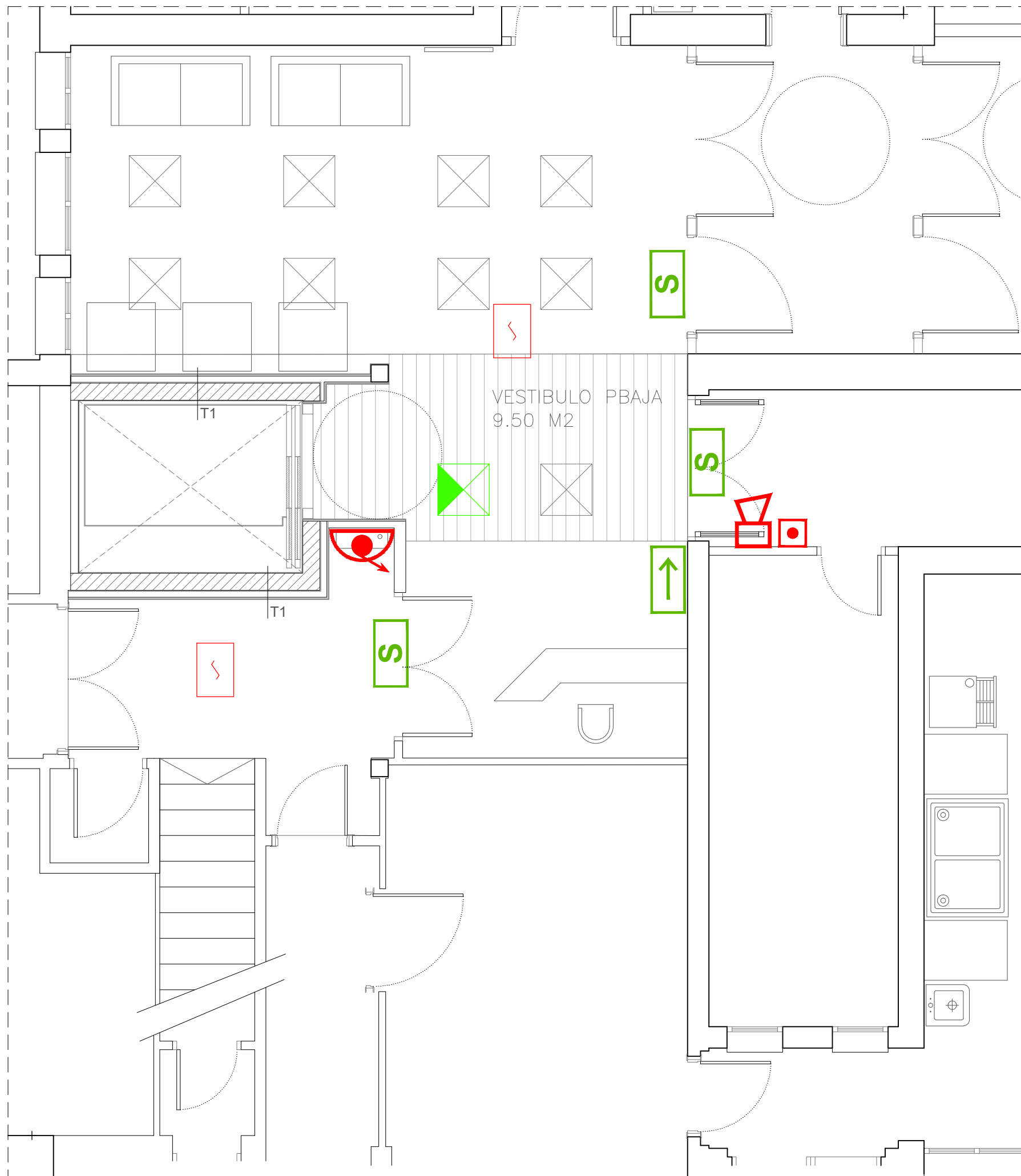

SUELOS	PAREDES	TECHOS
1- GRES PORCELÁNICO CLASE 1	1- PLACA DE CARTÓN YESO + PINTURA PLÁSTICA	1- FALSO TECHO PLADUR + PINTURA PLÁSTICA
2- PAVIMENTO DE LINÓLEO EN ROLLO	2- PANELADO FENÓLICO	2- LUCIDO DE YESO + PINTURA PLÁSTICA
	3- BLOQUE VISTO DE HORMIGÓN	

PROYECTO DE INSTALACIÓN DE ASCENSOR CAMILLERO EN RESIDENCIA MUNICIPAL DE ANCIANOS DE SANGÜESA, SAN VICENTE DE PAUL
PROMOTOR: AYUNTAMIENTO DE SANGÜESA









08	ESTADO REFORMADO PLANTA PRIMERA. COTAS Y ACABADOS	A3:1/50
----	------------------------------------------------------	---------



LEYENDA PROTECCIÓN CONTRA INCENDIOS

-  PULSADOR DE ALARMA
-  EXTINTOR MURAL DE POLVO TIPO ABC E 6 KG (21A+113B)
-  EXTINTOR MURAL DE CO2 DE 5KG (34B)
-  SIRENA DE ALARMA
-  ROTULO DE SALIDA COLOCADO SOBRE BLOQUE EMERGENCIA
-  FLECHA COLOCADA SOBRE BLOQUE EMERGENCIA
-  DETECTOR DE HUMOS

LEYENDA ELECTRICIDAD

-  Downlight Luceco Platinum Mini 13W Matt Reflector
-  Panel Luceco Delta LuxPanel 33W
-  Panel LED existente
-  Aplique empotrable en pared con lámpara LED de 3W. IP65.
-  Interruptor unipolar.
-  Conmutador.
-  Conmutador de cruce.
-  Enchufe 16A II+TT a 0.2 m.
-  Detector de presencia

PROYECTO DE INSTALACIÓN DE ASCENSOR CAMILLERO EN RESIDENCIA MUNICIPAL DE ANCIANOS DE SANGÜESA, SAN VICENTE DE PAUL
 PROMOTOR: AYUNTAMIENTO DE SANGÜESA

09	ELECTRICIDAD Y SEGURIDAD EN CASO DE INCENDIO PLANTA BAJA	A3:1/50
----	-------------------------------------------------------------	---------

PATRICIA ILÁRRAZ ITOIZ /ARQUITECTO
 VICTOR BIURRUN ARAMAYO /ARQUITECTO TÉCNICO
 SANTIAGO IMIZCOZ FABRA /ARQUITECTO COLABORADOR

ZAPATERIA 27- 2C
 31001 PAMPLONA
 TEL-FAX 948 210480

MAYO 2023



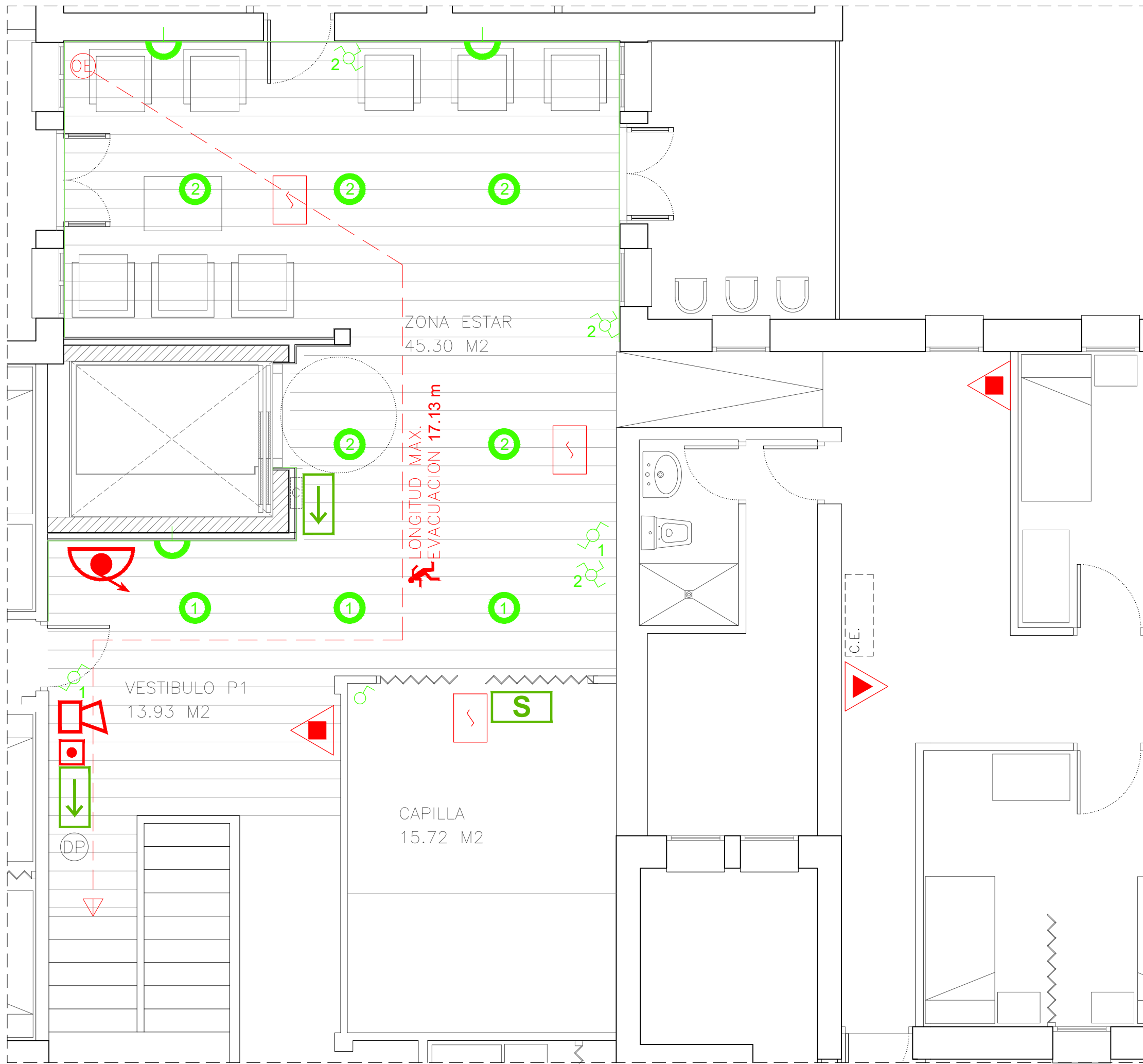

- LEYENDA PROTECCIÓN CONTRA INCENDIOS
- PULSADOR DE ALARMA
 - EXTINTOR MURAL DE POLVO TIPO ABC E 6 KG (21A+113B)
 - EXTINTOR MURAL DE CO2 DE 5KG (34B)
 - SIRENA DE ALARMA
 - ROTULO DE SALIDA COLOCADO SOBRE BLOQUE EMERGENCIA
 - FLECHA COLOCADA SOBRE BLOQUE EMERGENCIA
 - DETECTOR DE HUMOS

- LEYENDA ELECTRICIDAD
- Downlight Luceco Platinum Mini 13W Matt Reflector
 - Panel Luceco Delta LuxPanel 33W
 - Panel LED existente
 - Aplique empotrable en pared con lámpara LED de 3W. IP65.
 - Interruptor unipolar.
 - Conmutador.
 - Conmutador de cruce.
 - Enchufe 16A II+TT a 0.2 m.
 - Detector de presencia

PROYECTO DE INSTALACIÓN DE ASCENSOR CAMILLERO EN RESIDENCIA MUNICIPAL DE ANCIANOS DE SANGÜESA, SAN VICENTE DE PAUL
 PROMOTOR: AYUNTAMIENTO DE SANGÜESA