

PLIEGO DE CLÁUSULAS TÉCNICAS QUE HAN DE REGIR EL CONTRATO DE ASISTENCIA CONSISTENTE EN EL SERVICIO DE MANTENIMIENTO DE LAS INSTALACIONES Y SERVICIOS DEL AYUNTAMIENTO DE URRRAUL BAJO.

INDICE

1. FUNDAMENTACIÓN
2. OBJETO
3. DESARROLLO DEL SERVICIO
 - 3.1.- Características
 - 3.2.- Personal
4. BASES PARA LA PRESENTACIÓN DEL PROYECTO TÉCNICO-
ECONÓMICO

1.- FUNDAMENTACIÓN:

El Ayuntamiento, con el fin de mejorar los servicios prestados a sus vecinos, garantizar el adecuado mantenimiento de sus bienes e instalaciones y mejorar la gestión económica de los fondos municipales, ha decidido aglutinar en un solo contrato los servicios de mantenimiento de sus instalaciones y servicios que presta a la comunidad vecinal, y que más adelante se describen.

2.- OBJETO DEL CONTRATO

Constituye el objeto de éste contrato el servicio de mantenimiento de sus instalaciones y servicios del ayuntamiento de Urraul Bajo.

3.- DESARROLLO DEL SERVICIO:

3.1.- Características:

Los trabajos a desarrollar son los siguientes:

En todas las localidades del Valle (Aldunate, Artieda, Grez, Nardués Aldunate, Nardués Andurra, Rípodas, Sansoain, San Vicente y Tabar):

- Reparto de convocatorias y bandos y avisos municipales: recogida de la documentación en el Ayuntamiento y su posterior reparto.
- Control muestra nivel de cloro, una vez a la semana, relleno de hoja mensual y entrega en el Ayuntamiento
- Control cloro y revisión clorador y equipos existentes una vez al mes. El producto químico se facturará aparte según consumo.
- Limpieza de depósitos de agua, una vez al año, en los meses de noviembre y/o diciembre. La fecha de vaciado y limpieza se comunicará al Ayuntamiento con una semana de antelación para que éste pueda comunicárselo a los vecinos afectados. Los materiales y utensilios de limpieza correrán por cuenta del adjudicatario.
- Lectura de contadores de agua, dos veces al año, la última semana de junio y la última semana de diciembre.
- Mantenimiento de Vía Verde del Irati desde el puente de Rípodas hasta el fin de la vía en Artieda, junto al antiguo Colegio Agustinos: desbroce y limpieza del camino y cunetas, poda anual del seto y recogida de los residuos generados. Mantenimiento del vallado de los puentes.

En las localidades de Grez, Sansoain, Nardués Andurra, Aldunate y Nardués Aldunate:

- Revisión mensual de alumbrado público, con cambio de bombillas si fuera necesario, a facturar al Ayuntamiento.
- Mantenimiento de zonas de esparcimiento y recreo, mobiliario incluido, atrios y lugares comunes de uso común, incluidos sus desbroces y podas. Se adjunta planos con las zonas a mantener.

El Ayuntamiento de Urraul Bajo podrá encargarse de pequeños trabajos de mantenimiento de la Casa Consistorial y de los cementerios y de fontanería, albañilería, jardinería en los pueblos que componen el Valle de Urraul Bajo. Estos trabajos se facturarán aparte. El adjudicatario deberá contratar a las empresas o profesionales que sean necesarios. En la Memoria Técnica se deberá indicar el precio de la hora de la mano de obra.

La maquinaria, herramientas o utillajes necesarios para la realización de las tareas de mantenimiento, así como el vehículo y carburante para los desplazamientos serán de cuenta del adjudicatario.

3.2.- Personal:

El personal con que se contará para llevar a cabo este servicio será por cuenta del adjudicatario. En ningún caso se generará ninguna relación contractual, laboral o administrativa, entre el personal del adjudicatario y el Ayuntamiento.

En la Memoria Técnica se deberá exponer el adjudicatario si dispone de personal que se encuentre empadronado, y con que antigüedad, en el Ayuntamiento (justificado con certificado municipal de empadronamiento).

3.- BASES PARA LA PRESENTACIÓN DEL PROYECTO TÉCNICO:

Las empresas o profesionales deberán presentar una Memoria Técnica, en formato papel, acogiéndose al presente condicionado técnico.

ALDUNATE



iglesia

Carretera a venta
de Judas

NARDUÉS ALDUNATE



Carretera a venta
de Judas



GREZ

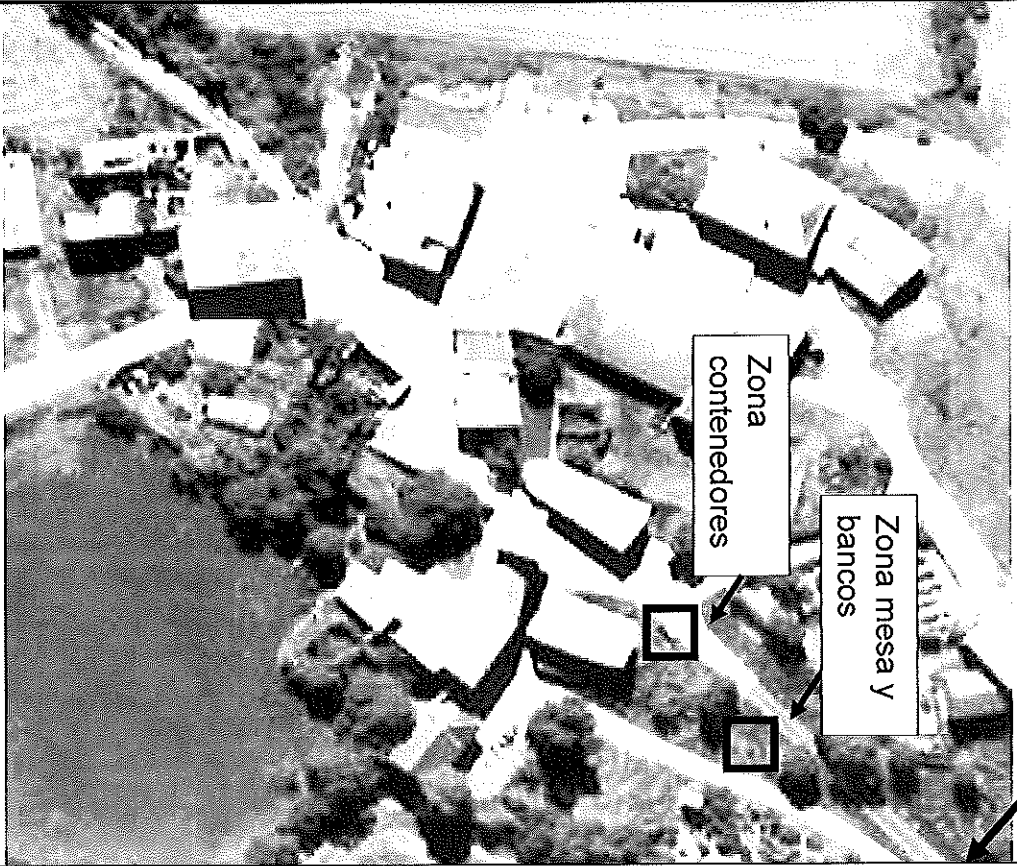

Carretera a
Artieda

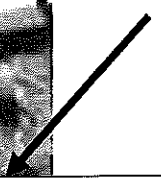

NARDUÉS ANDURRA

iglesia

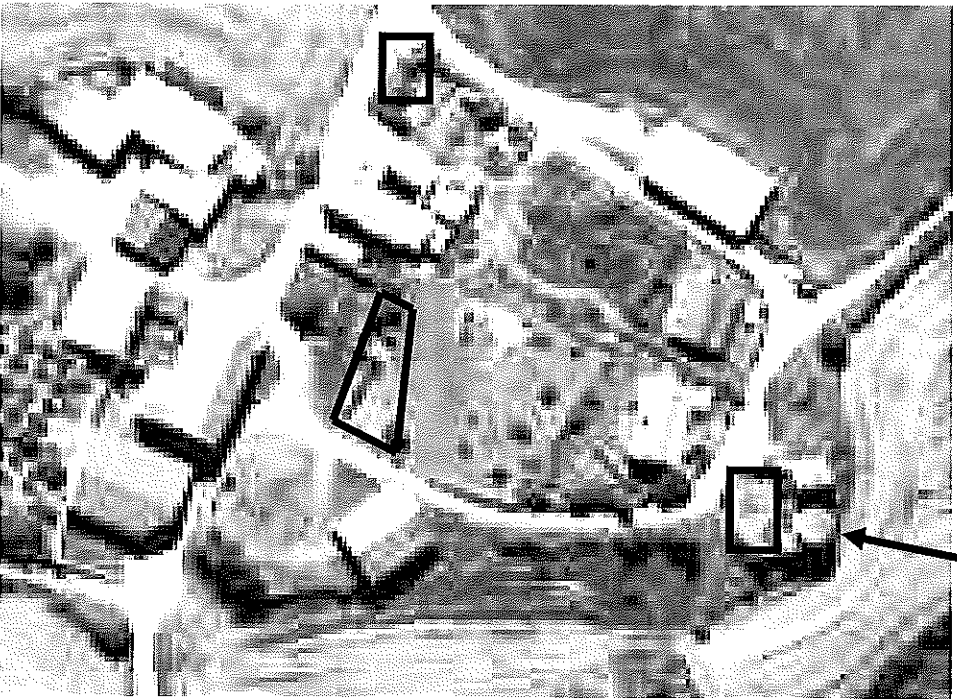

Carretera a
Sansoain

SANSOAIN

iglesia



Carretera a
Urraul Alto